Correio da Manhã

Impresso em papel de HOLMBERG BECH & C. — Stockolmo e Rio

Propriedade de EDMUNDO BITTENCOURT & Cia. Limitada

Impresso em papel de B. DIEDEN & C. — Rio de Janeiro e Malmoe

ANNO XXIII — N. 8.939

Director — PAULO BITTENCOURT

RIO DE JANEIRO — QUINTA-FEIRA, 30 DE AGOSTO DE 1923

LARGO DA CARIOCA N. 13

Gerente — V. A. DUARTE FELIX

Serviço telegraphico da Associated Press, Agencia Havas e correspondentes especiaes.

Foram massacrados em Janina os membros da commissão interalliada de demarcação da fronteira greco-albaneza

Os proprietarios de jornaes da Pomerania despediram seu pessoal devido á elevação dos salarios

Annuncia-se uma possivel conferencia entre Poincaré e Baldwin

A crise das reparações

Fala-se na possibilidade de um accordo

Berlim, 29 (H.) — O Serviço Parlamentar Socialista, depois de declarar que a occupação do Ruhr forneceu á França parte dos resultados por ella esperados, affirma o desejo de accôrdo por parte da Allemanha mas subordina a cessação da resistencia passiva á concessão de garantias que satisfaçam á população do Ruhr, e, ao mesmo tempo, salvaguardam o prestigio dos alliados.

O jornal accrescenta que o "comité" de resistencia do Ruhr já conferenciou a esse respeito com o Chanceller Stressemann.

A nota belga e os circulos officiosos britannicos

Londres, 29 (H.) — Segundo uma nota da Agencia Reuter, os circulos officiaes inglezes consideram que a resposta da Belgica não trouxe elementos novos para melhorar a situação relativa á questão das reparações. Commentava-se com pezar o facto do governo belga não ter feito menção da proposta suggerida pela Inglaterra para a creação de uma commissão internacional encarregada de avaliar a capacidade de pagamento da Allemanha.

O marco allemão teve nova baixa

Berlim, 29 (H.) — O valor do marco teve hoje nova baixa que é provavelmente attribuida aos grandes pedidos de numerario feito pelas provincias Rhenanas e pelos importadores de carvão que não dispõem dos meios necessarios para fazer face aos seus compromisso no estrangeiro.

O film "La Garçonne" não póde ser exhibido em Paris

Paris, 29 (H.) — A censura cinematographica prohibiu a exhibição do film "La Garçonne".

E em Cuba começou hontem a censura...

Nova York, 29 (A. P.) — A Commercial Cable Company foi notificada pelo governo cubano de que os telegrammas destinados á Cuba ficarão sujeitos a censura, até segunda ordem. Não se conhecem as razões dessa medida.

Os salarios dos mineiros do Ruhr

Berlim, 29 (H.) — Os salarios diarios dos mineiros do Ruhr, incluindo as ajudas de custo, foram fixados em 6.300.000 marcos.

O consulado da Hespanha em Berlim visitado pelos ladrões

Berlim, 29 (H.) — Do consulado de Hespanha nesta capital foram roubadas hontem roupas e grande quantidade de outros objectos.

A policia procede a investigações para descoberta dos autores do roubo.

REGRESSA A PARIS O GENERAL GOURAUD

Paris, 29 (H.) — O general Gouraud acaba de chegar a Paris, de regresso de sua viagem á America do Norte. Entrevistado por alguns jornalistas, o general declarou que vinha profundamente penhorado com o acolhimento que lhe foi dispensado pelos norte-americanos, cujos sentimentos de amizade para com a França continuam inalterados.

UM DESASTRE FATAL PERTO DE LISBOA

Lisboa, 29 (H.) — Um auto-caminhão que seguia, replecto de passageiros, pela estrada de Circumvallação despenhou-se por uma ribanceira resultando do desastre a morte de um passageiro.

Além desta victima ha mais trinta pessoas feridas.

Consta que os passageiros do auto eram romeiros que regressavam da festa do Senhor da Serra.

O governo italiano quer desculpas e indemnisações dos gregos

Roma, 29 (H.) — O governo italiano exigiu desculpas formaes do governo grego e cincoenta milhões de liras de indemnisação bem como honras completas por parte da esquadra grega á esquadra italiana que se encontra no Pireu, em consequencia do massacre dos membros italianos da commissão inter-alliada.

AINDA OS MASSACRES DE JANINA

Serão gregos os criminosos?

Athenas, 29 (H.) — O presidente do Conselho, entrevistado a proposito dos massacres de Janina, declarou que estava absolutamente convencido de que os criminosos não são de nacionalidade grega.

Bonar Law regressa a Londres

Londres, 29 (H.) — Já está de regresso a esta capital o ex-primeiro ministro sr. Bonar Law.

A BELGICA E A NOTA INGLEZA

O que se diz da situação, em Londres

Londres, 29 (H.) — Não se póde, verdadeiramente, qualificar de excellente a impressão que deixou nas altas espheras governamentaes a resposta da Belgica á nota ingleza e sobre a questão das reparações. Para muitos a resposta de Bruxellas foi uma decepção completa. Differente na fórma mas na substancia identica á resposta de Paris.

Nos circulos officiaes nota-se grande indecisão quanto á politica das reparações que deverá ser estabelecida com a maxima precisão na proxima conferencia em que estarão representados todos os Estados do Imperio.

Em certos meios ainda se espera com certa confiança que na entrevista dos primeiros ministros da França e da Inglaterra se consiga alguma coisa de pratico mas a Agencia Reuter diz em nota ultima hora que esse encontro não parece muito proximo porque nem seguer se tomou ainda nenhuma providencia nesse sentido.

Bruxellas, 29 (H.) — O jornal "La Gazette" diz, em artigo de hoje, que o governo da Belgica na sua resposta á nota britannica estabelece de modo precioso insophismavel, a legalidade da occupação do Ruhr.

A situação, accrescenta o jornal, é por demais séria para que alguem pense que a França e a Belgica estão dispostas a divertir-se. A Belgica tinha razões de sobra para se lastimar de se ver obrigada a lutar pelo seu direito de prioridade nos pagamentos da Allemanha, direito que todos deviam defender, porque todos o tinham reconhecido e proclamado.

"Se algum paiz — conclue "La Gazette" — tem sido favorecido, não é, positivamente, nem a Belgica nem a França."

A imprensa da provincia salienta que a nota belga, concebida embora em tom firme e categorico, não exclue a possibilidade de um entendimento com a Inglaterra e approva sem restricções a proposta de novas conversações, formuladas em termos distretos pelo governo belga. Toda a imprensa, tanto a da capital como a da provincia concita o governo a manter, integral, o direito de prioridade da Belgica.

Procura-se uma solução para a crise das reparações

Berlim, 29 — (AP) — Nos circulos politicos affirma-se que ás noticias dos propalados esforços no sentido de provocar novas negociações em torno do problema das reparações por parte da Allemanha, tiveram como causa a impressão corrente de que os grandes industriaes rhenanos e do Ruhr estão mais interessados numa solução rapida da crise do que os partidarios da resistencia.

Estão tambem circulando novos boatos de entendimentos entre os industriaes francezes e allemães, que acreditam estar melhorada a situação para o contacto mais activo desde o discurso pronunciado pelo chanceller Stresemann.

FALLECEU A PRINCEZA ANASTACIA

Londres, 29 — Falleceu a princeza Anastacia, da Grecia.

Papyros é que venceu o Duke of York's Stakes

Londres, 29 — (AP) — O cavallo "Craigeleyer", que venceu no Duke of York's Stakes, foi desclassificado. Em consequencia, "Papyrus" foi declarado vencedor, sendo "Concertina" classificado em segundo logar.

As eleições na Irlanda

Londres, 29 — (AP) — Os resultados até aqui conhecidos das eleições na Irlanda, dão dezoito cadeiras ao governo, tres aos republicanos, duas aos agrarios, seis aos independentes e uma aos trabalhistas.

A Russia trabalhará para evitar nova guerra

Moscou, 29 (A.P.) — Depois da leitura do relatorio do sr. Radek sobre a situação internacional, foi approvada uma moção pelo Soviet aconselhando o governo russo a envidar todos os esforços afim de evitar que os acontecimentos na Allemanha a conduzam a uma nova guerra mundial, visto como em seguida á capitulação total da Allemanha, os alliados a transformarão em uma poderosa fortaleza, para poderem desferir um novo ataque contra a Russia.

O novo ministro dos Estrangeiros do Japão

Tokio, 29 (A.P.) — Annuncia-se que o barão Shimpey Goto, ex-prefeito desta capital, acceitou o cargo de ministro dos Negocios Estrangeiros.

Poincaré e Baldwin vão conferenciar

Londres, 29 (H.) — O "Evening News" acredita que os srs. Baldwin e Poincaré avistar-se-hão em Paris mais ou menos no dia 12 de setembro proximo.

Uma soberana que é o idolo do seu povo

A Hollanda commemora amanhã o natalicio de Guilhermina e, dentro de dias, os seus vinte e cinco annos de reinado

Ao alto: o palacio real de Haya; nos medalhões, a princeza Juliana e a rainha Emma. No centro: tres retratos da rainha Guilhermina, em épocas differentes, sendo os dois primeiros tirados no tempo da sua coroação. Em baixo: Guilherme de Orange, chefe da dynastia; Guilherme III, pae de Guilhermina; e o principe consorte, Henrique da Hollanda.

A Hollanda festejará amanhã o anniversario da rainha Guilhermina, essa illustre soberana que, ha vinte e cinco annos, no sexto dia de setembro, no meio de ruidosas festas, os hollandezes coroaram e acclamaram em Amsterdam, quando tinha apenas dezoito primaveras, tão lindas e risonhas como as que florescem os campos de Haarlem.

Rebento viçoso do velho e nobre tronco de Orange, o qual parecia querer seccar e morrer com o ultimo Guilherme, o terceiro, cujo filho, Guilherme tambem, dissipara pelos boulevards de Paris os restos de tão illustre fidalguia, Guilhermina foi adorada por seu povo, desde ao nascer.

Assegurando a estabilidade do throno, Guilhermina afugentava as lutas de pretendentes e dissipava os receios de que reis novos de raças novas viessem mandar sobre a pacifica e prospera Hollanda, patria de Marnix de Sainte Aldegonde e de Guilherme, o Taciturno; de Tromp e do burgomestre van der Werff, symbolos da liberdade e exemplos incomparaveis de legendaria bravura. E por isso dizemos que o povo começou por adoral-a no berço, e pelo tempo a fóra trouxe-a no aconchego do seu respeito carinhoso, como alguem que pertinazmente acalentasse uma fagueira esperança, que se confirmou, para gloria da Hollanda e felicidade do seu povo.

Rainha, num paiz de flôres e de encantos, aos dezoito annos. Rainha, no paiz que deu ao mundo Grotius e Rembrandt, Guilhermina foi durante todo esse tempo a preoccupação constante do sereno povo neerlandez, e de anno a anno, quando se publicavam novos retratos ou quando os sellos mudavam da effigie gordita, de pequerrucha, para o perfil mais alongado e fino da donzella, em todas as familias, no conforto dos interiores tão asseiados e tão caracteristicos, se contavam anecdotas da pequenina soberana, que desenhavam o seu caracter e o affirmavam puro, solido e nacional.

Uma vez, Amsterdam inteiro ria daquella pirraça que a princeza fizera á sua governante, uma ingleza severa, que lhe déra a fazer uma carta geographica da Europa. Guilhermina, já por amor patrio, já por innocente malicia contra a inflexivel preceptora, desenhára um mappa da Europa onde a Hollanda impavida se alargava prodigiosamente, e, onde a Inglaterra, encolhida a um canto, mal se via. Outra vez, em Haya, commentava-se com alegria o rasgo de altivez real que Guilhermina tivera. Brincando nos jardins, passára ao lado de uma sentinella que não lhe fizéra a continencia e logo interrompendo o seu brinquedo, a princeza approximára-se do soldado que lhe sorria e impertigando-se perguntára:

— Quem sou eu?

— A princeza Guilhermina — respondeu o soldado.

— Não sou tal. Sou a sua rainha.

A contar estas pequeninas coisas e muitas outras, formou a Hollanda a primeira pagina da historia da sua soberana. E que linda historia! Tão branca, tão serena e tão modesta que mais parece a chronica de uma burguezinha da Frisia.

A' parte esta feição intima e familiar, que ligava o povo e a rainha, Guilhermina, sob a regencia de sua mãe, a rainha Emma, aprendera com gosto e intelligencia tudo o que deve ornar um espirito real. Sua juventude, robusta e inquieta, se comprazia nos exercicios physicos, no galope vertiginoso, através os bosques, ou no balanço do alto mar.

Assim, o reino de Guilhermina abriu sob fagueiros auspicios; a Hollanda, prospera e satisfeita, entregou os seus destinos nas finas mãos de uma soberana e para governar povos vale muitas vezes mais essa mão aristocratica e feminina, do que o braço de um homem sem qualidades.

Se outros exemplos não nos désse a historia, ahi estaria essa formidavel Inglaterra para nos affirmar quão prospero periodo foi o reinado da rainha Victoria.

* * *

Reconstituindo uma chronica da época, relembremos o que foram as festas da coroação de Guilhermina, cujo jubileu a Hollanda inteira commemorará com o mesmo brilho e enthusiasmo, rendendo o preito da sua veneração á soberana illustre, bôa e simples, cujo sabio reinado tem sido um exemplo para o mundo.

As festas começaram pela entrada triumphal das soberanas em Amsterdam.

A cidade apparecia decorada com um gosto e uma profusão admiraveis. Em todas as ruas por onde devia passar o cortejo á Municipalidade tinha levantado arcos de triumpho, trophéos emblematicos, mastros engrinaldados de flores, bandeiras de seda, tendo pintadas as antigas armas de Orange-Nassau, flamulas côr de laranja, a côr symbolica da dynastia, côr viva e alegre que invadiu a Hollanda durante as festas, e no céo claro e acizentado, como na agua escura dos canaes por uma nota brilhante, um reflexo quente e festivo.

Desde a gare até ao Dam, onde está o palacio real, uma multidão immensa acotovellava-se alinhada e contida pelas filas dos soldados e pela policia. Desde pela manhã muito cedo uma multidão enorme postou-se sem arredar pé, á espera do momento solemne em que de perto poderia acclamar a bella rainha, atirar-lhe flores e beijos.

Nas janellas, nas montras das lojas, nas tribunas improvisadas, na beira dos telhados, uma outra multidão mais tranquilla, com a consoladora idéa de que melhor veria, mais á vontade e mais do alto, cantava, dava vivas á Guilhermina, á Hollanda, a Amsterdam. E, assim se ganhava tempo.

A' uma hora a cavallaria passa para ir á estação fazer a guarda de honra. O povo acclama o Exercito, alegre por ver que o grande momento se approxima; e com effeito, dos lados da estação um ruido, como que um clamor se levanta, e de um a outro lado os espectadores annunciam que suas majestades chegaram. Neste instante ouvem-se tiros de canhão, e todo o povo se remexe, se endireita, toma posição para ver melhor; a policia percorre o meio da rua, fazendo entrar no alinhamento os curiosos mais atrevidos. E, finalmente, o cortejo chega, avançando lentamente no meio de um enthusiasmo indescriptivel. Depois do esquadrão de cavallaria, dos burgomestres, dos dignatarios da côrte, em caleches de gala, eis o coche da rainha que avança, todo branco e dourado puxado por oito cavallos, que oito pagens a pé guiam á mão por meio de grandes fitas crême.

Sua majestade Guilhermina traja com simplicidade elegante um vestido de seda branca e a seu lado a rainha-mãe tem uma toilette de seda roxa. O delirio das acclamações commove a encantadora rainha, que não contém a sua alegria, e cumprimenta á direita e á esquerda com um sorriso. E o cortejo segue assim, no meio deste triumpho, por sobre a ponte que atravessa o Amstel, toda enfeitada de seda côr de laranja, ao longo da Utrechtsche Straat, brilhante de uma decoração magnifica em que as palmas, as flores, as sedas e os bordados se casam numa harmonia esplendida e sumptuosa.

Este trajecto triumphal durou uma hora, que de certo pareceu bem curto á joven rainha. Na volta que a carruagem fez da praça do Dam, Guilhermina talvez mostrasse ter uma leve pena de que o caminho não fosse mais longo para que mais povo, mais gente, lhe sorrisse, a acclamasse e lhe deitasse flores.

O coche entra, porém, no palacio e como a multidão reclama com grande gritos a sua rainha, Guilhermina, graciosa, apparece ao balcão, toda illuminada pelo sol do poente, o sol de prata que quiz tambem ser da festa.

A primeira parte do programma terminára e a multidão contente espalhou-se pelas ruas illuminadas com arte e profusão, e até á madrugada cantou o Hymno Nacional e dansou nas praças publicas ao som de orchestras improvizadas.

No dia seguinte foi a cerimonia da Coroação. Teve logar na Egreja Nova, que se ergue na mesma praça do Dam em frente do palacio. A egreja tinha sido interiormente adornada com plantas raras e com custosas tapeçarias.

Como a cerimonia era simplesmente constitucional e civil, nenhum emblema religioso estava á vista e nenhum padre tomou parte na coroação.

Ao fundo da egreja, sob um espaldar riquissimo, estava o throno real e ao lado uma cadeira onde se sentaria a rainha regente. Frente ao throno uma mesa, recoberta de velludo, sustentava o sceptro, a corôa real e a constituição do reino. Em volta toda a multidão dos convidados, os principes estrangeiros, os embaixadores, os altos funccionarios. Um pouco antes do meio-dia a rainha regente entra no meio de um cortejo de dignitarios e logo após, enquanto o orgão toca o hymno real, Guilhermina apparece e toma logar no throno. O orgão cala-se. A rainha, que um pesado manto adorna, olha para sua mãe e como esta a anima com o olhar enternecido, começa a ler, de uma voz lenta, clara e segura o seu primeiro discurso do throno. Depois, tendo acabado, levanta-se e estendendo o seu bello braço exclama com vigor e quasi com enthusiasmo: "Juro que hei de defender e guardar de todas as minhas forças a independencia e o territorio do reino", etc., etc.

Um triplo *hurrah!* acolhe este juramento, e lá fóra na praça o povo, ouvindo este clamor, responde com uma acclamação enorme que se alastra e se repete como um éco: "Viva a rainha Guilhermina!" Os tambores rufam, as bandas tocam o hymno nacional e no meio deste barulho estontoador a rainha volta ao palacio, sempre a sorrir, como alguem que realizasse um sonho encantado.

As festas continuaram durante tres dias e a todo o momento o enthusiasmo rompia acclamando a encantadora soberana, que hoje preside os destinos da Hollanda.

Para encantar a gentil rainha, as fadas operaram este prodigioso milagre de fazer com que amadores ciosos e museus altivos, emprestassem a Amsterdam, por algumas semanas, os quadros de Rembrandt, que possuiam, e que figuraram no Museu Rembrandt, que foi, por certo, uma das maiores maravilhas dessas festas magnificas.

E imagine-se que maravilha para foi a dessa reunião de cento e vinte e tres obras-primas do mestre, que encanto para os ciosos de arte, que prazer para os ferventes da escola hollandeza de pintura, e que religiosa contemplação para os devotos de Rembrandt.

Até nessa manifestação de arte se descobria a felicidade que bafejou o throno de Guilhermina, felicidade que ella tem empregado, com zeloso cuidado, á prosperidade e gloria da sua patria.

A rainha Guilhermina Helena Paulina Maria, filha do rei Guilherme III, fallecido em 23 de novembro de 1890, e da rainha Emma, princeza de Waldeck e Pyrmont, nasceu em Haya a 31 de agosto de 1880. Tem os titulos de princeza de Orange-Nassau e duqueza de Mecklembourg. Casou-se em Haya, no dia 7 de fevereiro de 1901, com Henrique, duque de Mecklembourg, principe allemão, naturalizado subdito hollandez.

A princeza Juliana, herdeira do throno, nasceu em Haya a 30 de abril de 1909.

JA' COMEÇARAM OS FESTEJOS EM TODO O PAIZ

Haya, 29 (H.) — Já começaram em todo o paiz os festejos commemorativos do 25 anniversario da coroação da rainha Guilhermina. Hoje sua majestade recebeu os cumprimentos dos ministros e das altas autoridades da capital.

Diversos ministros fizeram á rainha riquissimos presentes.

Chegou a Dantzig um cruzador americano

Varsovia, 29 (H.) — Communicam de Dantzig que chegou aquelle porto o cruzador norte-americano "Pittisburg".

O almirante Andrews, que viaja a bordo do "Pittsburg", virá em visita a Varsovia.

O massacre dos membros da commissão interalliada de demarcação de fronteiras

Como o secretario geral da commissão relata crime

Roma, 29 (H.) — O secretario geral da commissão militar interalliada encarregada da demarcação da fronteira greco-albaneza enviou em data de hontem o seguinte telegramma á Conferencia dos Embaixadores em Paris:

"O general Telini, o major-medico Corti, o tenente Bonaci, o interprete Craveri e o motorista Farneti, membros da missão italiana, foram assassinados.

Deu-se o crime hontem ás 9 horas da noite, na estrada de Janina a Santo Quaranta, em direcção da cota 470, a léste do posto grego da fronteira de Kakadia, em logar onde a estrada atravessa espessa floresta.

Alguns minutos depois da passagem do delegado albanez, que ia na frente, um tronco de arvore foi lançado na estrada, obrigando o automovel que transportava a missão italiana a deter a marcha. O carro parou a alguns metros do obstaculo, no mesmo tempo que os passageiros eram atacados a tiros de revólver. No posto grego acima referido dizem que foram ouvidos trinta ou quarenta disparos.

O major-medico Corti foi morto mesmo no interior do automovel. Os outros quatro passageiros ainda puderam saltar em terra e dar alguns passos, tendo o general Telini chegado a percorrer cerca de vinte metros. O cadaver do general foi encontrado em um fosso á margem da estrada.

O coronel grego Botzari, que acompanhava á grande distancia o automovel da missão italiana, chegou ao local quando já estava consummado o crime e os autores tinham fugido.

Por motivo de grandes difficuldades, decorrentes da falta de transporte, só me foi possivel chegar ao logar do massacre á noite, justamente com os representantes da justiça e os medicos legistas de Janina. Verificou-se que não fôra dada nenhuma busca nos cadaveres, o que parece demonstrar que se trata de um crime politico. O inquerito, instaurado immediatamente, não produziu até agora nenhum resultado.

Permaneço em Janina com um numero reduzido de pessoas de confiança, encarregadas de pesquizas secretas, e com os demais membros da missão italiana.

Já dei todas as informações do occorrido aos commissarios da França e da Inglaterra, que se acham presentemente nas montanhas ao norte da fronteira."

As condolencias do governo albanez

Roma, 29 (H.) — O governo da Albania, assim que teve conhecimento do attentado de Janina, em que foram assassinados o general Telini e mais dois officiaes, um interprete e um chauffeur da missão italiana de delimitação da fronteira greco-albaneza, telegraphou ao presidente Mussolini apresentando sentidas condolencias.

O chefe do governo continúa, egualmente, a receber pezames de todas as partes do paiz e do estrangeiro pelo lamentavel acontecimento.

Continuam as manifestações em toda a Italia

Roma, 29 (H.) — O secretario geral da commissão inter-alliada encarregada da demarcação da fronteira greco-albaneza, que fez a communicação do massacre da missão italiana á Conferencia dos Embaixadores e ao governo italiano é o capitão de Limpérani, do exercito francez.

A noticia do massacre causou profunda impressão em toda a Italia. Em Milão realizaram-se imponentes manifestações de protesto. Em Florença e em outras grandes cidades do reino continuam as manifestações de pezar publico.

O governo italiano vae agir

Roma, 29 (H.) — O "Nuovo Paese" informa que o presidente Mussolini conferenciou com diversos officiaes do ministerio da guerra sobre a situação, que é geralmente considerada grave, creada pelo massacre de Janina examinou com aquellas autoridades as medidas que devem ser tomadas para punir os culpados.

O jornal accrescenta que o governo já enviou por telegramma instrucções precisas aos representantes da Italia em Athenas, Paris e Londres.

E' possivel que a Conferencia dos Embaixadores trate do caso

Londres, 29 (A. P.) — Diz-se aqui que em resultado das conversações entre os governos italiano e britannico, é bem possivel que o caso do massacre da missão italiana seja tratado pela Conferencia dos Embaixadores.

Demonstrações de protesto em Florença, Milão e outras cidades

Milão, 29 (A. P.) — Houve aqui, em Florença e outras grandes cidades do paiz grandes demonstrações em signal de protesto contra o massacre dos membros italianos da commissão inter-alliada de demarcação das fronteiras greco-albanezas.

A SITUAÇÃO INTERNA DA ALLEMANHA

Os empregados dos jornaes da Pomerania dispedidos

Berlim, 29 (H.) — Telegrammas de Stettin informam que os proprietarios dos jornaes da Pomerania despediram o respectivo pessoal, devido á elevação dos salarios.

Mais um boato do separatismo bavaro

Paris, 29 (H.) — Telegrapham de Crefeld para o "Journal":

"Consta nesta cidade que a Baviera se prepara para proclamar a sua independencia do Reich, por occasião das commemorações do anniversario da Batalha de Sedan que se realizará no dia 2 de setembro proximo em Munich e Nuremberg".

OS TERMOS DO ULTIMATUM ITALIANO

Roma, 29 (H.) — O presidente Mussolini enviou ao governo grego uma nota, a proposito do massacre da missão italiana, em que faz as seguintes reclamações: Apresentação de excusas officiaes por intermedio da autoridade militar suprema da Grecia; celebração de cerimonias funebres solennes com a assistencia de todos os membros do governo. A esquadra grega deverá prestar honras á bandeira da esquadra italiana que irá especialmente para esse fim ao porto do Pireu; conclusão no prazo de cinco dias, de um severo inquerito; pagamento de cincoenta milhões de liras no prazo de cinco dias; honras militares aos corpos das victimas no momento de serem embarcados para a Italia.

O sr. Mussolini pede resposta no mais curto prazo.

A viagem de Lloyd George aos Estados Unidos

Londres, 29 (H.) — O sr. Lloyd George marcou para o dia 29 do proximo mez a sua partida para os Estados Unidos.

Moedas antigas encontradas perto do Etna

(*Da Associated Press*)

ROMA, julho.

Por ordem do governo, foram removidos de Ognina, que está situada no pé do monte Etna, para esta capital, dois grandes vasos de latão cheios de moedas de ouro que os entendidos julgam pertencerem a um periodo 3000 ou 4000 annos anteriores á era christã.

Os vasos foram encontrados em uma fenda de terreno, sob um muro antigo, depois de um pequeno terramoto. Descobriu-os um camponez surdo-mudo. A noticia desse achado somente chegou as autoridades quando o camponez offerecia os vasos á venda entre os collecionadores.

AS APPLICAÇÕES GERAES DE PSYCHOLOGIA

O professor Pierson realizou, hontem, a sua primeira conferencia, no Syllogeo

O professor Pieron fez, hontem, a sua primeira conferencia nesta capital, no salão da Academia Nacional de Medicina.

O illustre psychologo francez foi ouvido por numerosa assistencia, sendo recebido com respeitosa salva de palmas, quando ás 4 1|2 da tarde subiu á tribuna.

Durante largo tempo discorreu sobre "As applicações geraes da psychologia", assumpto da sua conferencia.

Referiu-se com muita clareza da exposição a perda que nestes ultimos 40 annos a psychologia soffreu no seu caracter subjectivo, que [illegible] nas pessoas de consciencia, para tornar-se essencialmente objectiva, livre do dominio da philosophia para constituirem todo meio com a physiologia.

De um modo geral podia-se apartar o organisco do physico, por uma questão de convenção, mas scientificamente estavem ahos os elementos inteiramente ligados, constituindo um só todo. Os phenomenos mentaes e os de psychologia tinham uma dependencia tão estreita que não andavam nunca desacompanhados, porquanto era dada manifestaçã orfanica, corresponde uma repercussão mental e vice-versa.

Tornava-se mister de que todos comprehendessem que de phychologo ha de ser preliminarmente um physiologista, embora podendo ser um philosopho, já que é impossivel comprehender a psychologia isoladamente e muito menos applical-a no seu grande objectivismo sem o conhecimento prévio de suas leis, que se acham em convenção estreita com o organismo. Da mesma sorte que as enfermidades mentaes ou ao psychiatria não podiam ser já hoje estudas sem o conhecimento da pathologia e da neurologia, não se pode ser um chimico sem se conhecer a psychiatria, tão grande é a relação entre os phenomenos que dahi se dominam.

O homem mental e o homem organico formam uma entidade. E' um mal procurar-se apenas o especifico para o orgão enfermo; é indispensavel tratar-se tambem do espirito. Certo, a suggestão não pode curar de um modo geral; mas os exageros e successos de certas figuras que [illegible] recorrem exclusivamente á suggestão para a cura de males organicos, [illegible] demonstrar á sociedade como é [illegible] caria a therapeutica que não [illegible] ao medicamento a suggestão, ou, noutros termos, evidenciar a relação estreita entre o organismo e o psychico. Uma [illegible] forte [illegible] em todo o organismo como o não estar de qualquer [illegible] se reflecte no estado nervoso."

O professor Pieron expoz, brilhantemente, o assumpto, sendo felicitado ao deixar a tribuna pelo [illegible] e escolhido auditorio.

Vida economica

O ALCOOL INDUSTRIAL — APERFEIÇOAMENTO DO REBANHO NACIONAL

Sobre esses dois themas falarão na proxima reunião da directoria da Sociedade Nacional de Agricultura, que se realizará amanhã, sexta-feira, ás 4 horas da tarde, o sr. Sanches Gongora e coronel Delfim Riet.

O primeiro, que se especializou na materia sobre que dissertará, offerecerá esclarecimentos em torno da questão da maior utilização do alcool para fins industriaes, principalmente em relação ao emprego desse combustivel nos motores de explosão.

Quanto ao outro orador, o coronel Delfim Riet, nome conhecido, principalmente nos centros pastoris riograndenses, de cujo aperfeiçoamento tem sido um ardoroso paladino, é de esperar que muito aproveite o auditorio em referencia ao desenvolvimento e melhoramento do rebanho nacional.

Como é de praxe, procederá a essas conferencias, que serão publicas, a reunião da directoria da Sociedade.

VANTAGENS DA CRIAÇÃO DO BICHO DA SEDA

A cultura do bicho da seda no Brasil é um novo campo que se offerece á utilização das energias da classe agricola.

Auspiciosas e acuradas experiencias têm demonstrado a extrema facilidade da exploração da industria sericicola entre nós. E' por isso a sericicultura uma iniciativa digna da attenção de todos quantos se interessam pelo desenvolvimento economico do Brasil.

Na Europa e na Asia, apezar de multiplas difficuldades, que até certo ponto tornam ali trabalhosa a cultura da amoreira e a criação do bicho da seda, os governos não esmorecem no desenvolvimento, que vêm dando á sericicultura, que lá assume proporções de um dos mais decisivos elementos da riqueza publica.

O governo da Hungria, por exemplo, depois de haver despendido grandes energias com as tentativas da implantação da industria serica, em uma obra constante e pertinaz, logrou radical-a no paiz e hoje ella é estimada como uma das mais importantes fontes de trabalho e riqueza. Na Italia, a sericicultura constitue o quadruplo do valor de todos os outros productos exportados, dando uma só colheita por anno. No Japão, a renda annual da industria da seda é de 500.000 contos. Na França a exportação chegou a attingir a cifra de 500.000 contos!

Para nós, poucas industrias offerecem tão excepcionaes vantagens, por isso que póde offerecer enormes lucros e ser explorada por todos os agricultores, desde o mais abastado até o mais modesto.

Está comprovado, por estudos já feitos, que os sericicultores da Europa têm um lucro dez vezes maior do que os outros cultivadores dos principaes productos nacionaes, na mesma área de terreno cultivado; tanto vale dizer que de um alqueire de terra plantado de amoreiras para a criação do bicho da seda, tirar-se-á um resultado pecuniario maior que o de um outro alqueire occupado por qualquer das culturas de café ou borracha, etc.

Esta industria, que dá tamanhos resultados aos sericicultores europeus, mais largos proventos dará no Brasil, pois a cultura da amoreira se faz com a maior facilidade e o bicho da seda, com que se obtém um producto [illegible] perfeitamente, em vez de nos dar uma só colheita de casulos por anno, como acontece na Europa, póde fornecer quatro a seis colheitas annuaes. Ha ainda a accentuar a curiosa circumstancia, digna de ser posta em relevo, qual a de que o que se faz e occasião mais propria para a criação do bicho da seda precisamente aquella em que nas somas cafeeiras não ha trabalho, por estar já terminada a safra, isto para os que, como alias deve ser, tenham a criação do bicho da seda como industria subsidiaria; de maneira que o proprio fazendeiro póde trabalhar na criação do bicho da seda com surprehendentes resultados para os fazendeiros, que assim terão uma renda maior e com o mesmo tempo conseguem conservar o seu pessoal permanentemente e não temporariamente, até a colheita do café.

Para que melhor se ajuize das vantagens da criação do bicho da seda, damos em seguida o calculo do resultado que póde obter o criador que criar uma onça (30 grammas) de sementes ou ovulos do bicho da seda, segundo o criador de bicho da seda pelo director da Estação Sericicola de Barbacena, donde extrahimos estas notas. E' preciso accentuar que em relação á acquisição do casulo no mercado, o productor obterá o preço official, quer dizer o preço que a estação estabelece pelo casulo, o que o productor obterá do casulo que produzir, com probabilidades de alcançar, de empresas particulares, preço melhor. Tudo depende dos casulos, que o criador tiver para obter bons casulos, conforme o uso que dispensar ao bicho da seda, desde o seu nascimento até á ultima edade.

Despeza de producção

30 grammas de ovulos	15$000
Folhas	[illegible]
50 dias de serviço a 2$500	125$000
Despezas imprevistas	[illegible]
	140$000

Uma onça de ovulos produz, em média, 60 kilos de casulos, que são vendidos a 5$000 o kilo, ou seja em média a 6$500 ... 300$000. Resulta, pois, dahi o seguinte:

Producção	300$000
Despeza	140$000
Saldo a favor do criador	160$000

O GYRASOL E A APICULTURA

A todos aquelles que se dedicam á apicultura deve interessar o que sobre o gyrasol escreve o sr. W. Almeida em interessante artigo que julgamos acertado transcrever.

"O gyrasol é uma excellente planta mellifera cuja cultura intensiva e constante deve ser feita por todos os que se dedicam á apicultura.

E' pouco exigente e vegeta em qualquer terreno, não necessitando de grandes cuidados culturaes.

O *Helianthus annuus*, um dos mais bellos representantes da numerosa familia das synanthereas, grupo das radiadas ou corymbiferas, segundo a classificação de Jussieu, é uma planta annual, de caule vivamente levantado, tem um ciclo evolutivo curto, não exige grandes cuidados. Floresce finalmente em todas as estações, maxime no verão e principalmente nas regiões de clima quente.

Precioso néctar destinado ao fabrico do delicioso mel, e suas sementes mui oleaginosas, cujo preço no mercado compensa, com grandes vantagens as despezas do plantio, bastam para estimular entre os apicultores o cultivo desse utilissimo vegetal.

Não obstante a riqueza de nossa flora, ha épocas do anno em que faltam, em certas regiões de nosso paiz, as plantas melliferas. Pela sua rusticidade o gyrasol deve preencher essa lacuna.

Quanto ao aproveitamento das outras partes da planta, mui propositadamente o deixamos á margem, porque, sobre ser bem conhecido, não interessa directamente o nosso objectivo que é salientar o grande beneficio que o gyrasol presta aos apiarios, além de encantador aspecto que offerece á paizagem com o vivo colorido de suas bellissimas flores.

Não tem estas ligeiras notas outro fim senão o de transmittir aos apicultores operosos e dedicados os resultados de uma pratica continua e de uma constante observação.

E' uma cultura facil, economica, proveitosa e de interessante aspecto ornamental.

Intensifiquem, pois, os apicultores a cultura do gyrasol e terão em pouco tempo os apreciaveis fructos deste despretencioso conselho."

Não haverá manifestação publica no Saxo pelo anniversario de Sédan

Berlim, 29 (H.) — O governo de Saxe prohibiu toda e qualquer manifestação publica por occasião do anniversario da batalha de Sédan.

A esquadrilha franceza parte de Portsmouth para Brest

Portsmouth, 29 (H.) — A esquadrilha franceza composta do destroyer "Glaive" e dos avisos "Somme" e "Meuse" deixou este porto com destino a Brest.

O Rio Grande do Sul na Exposição

O dr. Julio Azambuja, delegado federal do grande Estado, offerece hoje um lunch aos funccionarios da Exposição

O dr. Julio Azambuja, delegado federal do Rio Grande do Sul, na Exposição, offerece hoje, ás 3 horas da tarde, um lunch intimo aos funccionarios da exposição, em reconhecimento pelo auxilio que lhe prestaram no desempenho da sua missão.

Serão servidos exclusivamente productos daquelle Estado, sendo o serviço feito por gentis senhoritas da colonia gaucha.

Continuando a sua infatigavel propaganda, o dr. Julio Azambuja distribuiu mais os mostruarios dos seguintes expositores: Emilio Tedesco, Laurindo N. A. Vieira, Antonio Alves dos Reis, Pedro Goulart dos Santos, Bento Antonio Menezes, Julio Pereira & Comp., E. Pereira, Paulo Veronese & Cia., Arthur Octaviano Alencastro e Farias & Cia., productos chimicos e pharmaceuticos; — Carlos Eisenbuschert e Francisco Lazzarotto, bebidas diversas; — Rumeu & Cia., fumos; S. Carlos, sabão.

O expositor Umberto De Negri, tambem, por intermedio do dr. Julio Azambuja, offereceu tres bellegas á Cruz Vermelha Brasileira.

O ministro turco dos Cultos pediu demissão

Constantinopla, 29 (H.) — O ministro dos cultos Vehbi Effendi, pediu demissão.

Diz-se que De Valera foi eleito deputado

Dublin, 29 (H.) — Consta que de Valera foi eleito deputado pela circumscripção de Clare, na provincia de Munster.

Chega a Londres o principe herdeiro da Suecia

Londres, 29 (H.) — Chegou a esta capital o principe herdeiro da Suecia.

Para ler no bonde

EXEMPLAR UNICO

Encontrei o conselheiro X. X. no espectaculo do Ba-Ta-Clan.

— O Sr. Conselheiro gosta do genero, não é assim?

— Gosto muito. Quando fui plenipotenciario em Bruxellas, antes da guerra, costumava imitar o bom rei Leopoldo: ia a Paris, incognito, para comprar as revistas humoristicas e admirar as revistas de theatro. Era eu um dos freguezes mais assiduos das Folies Bergères, da Cigale, do Olympia, do Casino de Paris, da Pie-qui-chante, do Alhambra.

— Como é bom recordar, senhor Conselheiro!

— Sobretudo, meu amigo, quando se chega á edade em que o homem só vive de recordações...

Estavamos num dos intervallos do espectaculo. Travámos uma pequena discussão sobre anatomia. Eu sustentava que as francezas do Ba-Ta-Clan têm todas um collo duro, erecto...

— Não ha collo duro e erecto! exclamou com vivacidade o Conselheiro.

E, para apoiar com maior vigor a sua affirmação:

— Nem aqui, nem em parte nenhuma!

Depois, batendo na testa:

— Perdão... conheço um.

A orchestra rompeu para o segundo acto da revista. Corremos os dois a tomar os nossos logares.

A' saida, interpellei o Conselheiro:

— Disse-me o amigo que conhece um collo duro e erecto...

— E' verdade, um unico. Poderei mostral-o!

— Mostral-o! O amigo, então, o possue?

— Não; elle está no largo da Gloria.

Prevendo, pelo bairro, uma aventura picante, pedi ao conselheiro que me mostrasse o tal collo. Cinco minutos depois, graças a um taxi veloz, estavamos no largo da Gloria. O conselheiro victoriosamente, exclamou:

— Eil-o, o unico collo duro e erecto que eu conheço!

E apontou-me a figura nua, de marmore, que representa a Lei, no monumento ao Visconde do Rio Branco.

BARBARO HELIODORO

Os bombeiros de Paris

O serviço contra incendios teve origem, ao que parece, na Allemanha, no seculo XVII. Na França, elle foi conhecido em 1660, pelo gentilhomem provençal Dumouriez-Duperrier, o qual, tendo visto entre os seus visinhos do Rheno uma bomba empregada no combate ao fogo, pediu ao rei privilegio para a fabricação de algumas. Concedido esse privilegio por treze annos, póz-se o requerente em actividade, e, em 1675, sete annos antes da terminação do prazo, offerecia á cidade de Paris os trinta primeiros apparelhos que all foram empregados.

Nomeado director do serviço contra incendios, elle o organiza, escolhe sessenta homens dispostos, dotando-os de um uniforme especial. Só em 1811, porém, os bombeiros de Paris tiveram organização militar.

O automovel na Cochinchina

Antes da guerra, as unicas viaturas que percorriam as ruas de Saigon, capital da Cochinchina, eram carruagens, algumas luxuosas, puxadas por muares e cavallos. Em fins de 1914, havia [illegible] automoveis; dez annos após, actualmente, a mais de 3.000!

Não são, entretanto, os europeus os unicos que se servirem desse genero de transporte. Uma estatistica do corrente anno mostra que sobre 4.200 automoveis registrados em 1922, quinhentos pertenciam a brancos, 262 a annamitas, 149 a chinezes e 34 a hindús, cambodgianos ou japonezes.

Jornaes e jornalistas

Alguns dos grandes jornaes americanos acabam de mudar de proprietario; assim é que, o jornalista John Fahey, proprietario do *Worcester Evening Post*, do *Manchester* e do *Mirror*, tambem adquiriu o *New York Evening Post*. Por outro lado, o sr. Frank Munsey, editor de innumeros magazines e proprietario do *New-York Herald*, do *Sun*, do *Evening Telegram*, comprou um dos mais antigos jornaes americanos, *The Globe*. Esse jornal, com effeito, foi fundado em 1793, por Noah Webster.

Preços na Allemanha...

Um livro, antes da guerra, custava 1 marco 25; hoje, vale 3.500.000 marcos e ainda é relativamente barato, á vista dos preços que attingiram os outros objectos. Um pão custa, actualmente, 25.000 marcos, em Colonia; um bol, de 85 a 90.000 marcos; um ticket de bonde, na cidade, custa 4.000 marcos. Um chopp, 4 a 7.000 marcos. Uma garrafa de champagne nacional, *sekt*, não se obtem por menos de 250 a 300.000 marcos!

Pedido de casamento

O Alberto Santos era, desde menino, a personificação da timidez. Aos quatorze annos, quando alguem falava em mulheres, ou envolvia em casamento, era tal a sua atrapalhação, que ficava rubro, a lingua presa, num constrangimento de meter pena.

— Eu só quero ver, meu filho, como é que fará para você se casar, quando ficar homem! — dizia-lhe a velha, uma senhora carinhosa.

Com vinte e dois annos, Alberto Santos havia mudado, de physico, de indole, de desejos. O coração estava, porém, mais timido do que nunca. Os seus sentimentos, negando tudo. O espirito comprehendia o mundo e a vida. Os nervos não obedeciam, porém, ao freio da educação, vacillando, acobardando-o, atemorizando-o, levando-o, interiormente, a energia. E foi quando, uma tarde, se deu o desastre.

Impressionado com a candura de Zuzu Barbosa, menina forte, risonha, de quinze annos, sentiu-se, então, resolveu o Alberto confessar-lhe o seu affecto, e consultar-lhe se queria casar com elle.

— Que que eu vou dizer a ella? — perguntava-se, aflicto. — Como é que eu vou dizer, quando ela me responder?

E durante um mez, ensaiava as palavras, allodiria, a melhor maneira, e ia, as vezes, se resignado.

Oito dias e sete noites pensou o rapaz no que diria, para fazer-se entendido. E estava, ainda, no que diria, sem atinar o processo que lhe parecesse mais efficaz, quando, uma tarde, foi visitar o commendador Barbosa, afim de insinuar-se, de novo, nas boas graças da familia. Foi comendo, sem pressa, e, entretendo-se no espirito da menina, filha unica do velho negociante.

De repente, na sala, estavam os dois sós. Os velhos tinham-se afastado, e estavam sentados num banco do jardim, conversavam sobre assumptos que interessavam aos dois. Alberto sentiu-se tomado de uma grande coragem, e seu coração subiu a garganta, e, numa voz quasi imperceptivel, chamou a Zuzú.

Tres vezes abriu a bocca, para começar. Um olegrande, e deixou cahir um suspiro. Com o terceiro, recebeu coragem e [illegible]. — De quarta vez, porém, já esqueceu o que ia dizer, e para onde ia.

— Dona Zuzú... — gemeu, empallidecendo.

Ia proferir a palavra "noivado", ou "amor", ou "casamento", quando, de parere, envergonhado.

— Dona Zuzú... — tornou.

E, tomando salvar-se com uma redundancia:

— Dona Zuzú, o seu pai não é sapateiro?

— Por que? — perguntou a menina.

— Por nada... Foi para acabar com aquillo:

— O seu pai, dona Zuzú, o seu pai é que seu pai... um peixe?...

X. X.

O movimento revolucionario no Rio Grande do Sul

MEDIDAS PARA EVITAR O CONTRABANDO DE ARMAS E MUNIÇÕES

Porto Alegre, 28 — Communicam de Pelotas:

"Para que bem se possa ajuizar ahi do estado de anarchia em que se encontra este Estado e da falta de garantias reinante, transcrevo a seguir a ordem do dia assignada pelo tenente-coronel provisorio Algacyr Nunes Garcia; antes, porém, devo esclarecer que o coronel Nunes Garcia pertence ao numero dos officiaes provisorios e foi nomeado para commandar o corpo provisorio de Santa Maria. Com o pedido de licença do coronel Juvencio Lemos, Nunes Garcia assumiu o commando da 3ª brigada provisoria do sul. Trata-se, portanto, de um official provisorio e que commanda corpos provisorios, e que se sobrepõe ás autoridades competentes, publicando a seguinte ordem do dia:

"Quartel do Commando da 3ª Brigada Provisoria do Sul — Acantonamento em Pelotas, 20 de agosto de 1923. — Para conhecimento desta brigada e devida execução, publico o seguinte:

Ordem do dia n. 9. Recommendação. — Tendo chegado ao meu conhecimento, por correspondencia apprehendida no combate de Cangussú, Velho, e confirmada em declarações pelos bandoleiros presos pelas nossas forças, a certeza de que por esta cidade de Pelotas, bem como pela do Rio Grande, é enviado ao inimigo, constantemente, grande quantidade de munições, e mesmo armamento, recommendo ás forças do meu commando a maior vigilancia, no sentido de evitarem completamente esse auxilio traiçoeiro dos nossos inimigos encapuzados que, na caserna, se acham em contra o governo legal e preparam conductores que levam material bellico aos bandos de desordeiros que infelicitam a campanha do Estado. As informações trazidas a este commando por parte de um maior parte desses contrabandos de guerra é levada aos mascarados criminosamente por familias e cavalheiros de destaque social. Não querendo crer, entretanto, que pessoas da elite se prestem a um papel tão deprimente como esse, mas tomando ao mesmo tempo as providencias de direito, determino aos commandantes de piquetes, bem como a toda soldado em partida, que exerçam sobre maior vigilancia, afim de acabarmos de vez com o transporte criminoso de armas e munições. Dos commandantes de piquetes devem fazer exame rigoroso nos vehiculos que transitam para fóra da cidade, e mesmo nos que levam particulares municipaes e estaduaes ou deste commando, pois esses portarias absolutamente não prohibem a força de fazer a revista rigorosamente. Determino ainda aos meus commandados que, sempre que pegarem em flagrante delicto qualquer carro ou outro qualquer vehiculo, com os seus passageiros conservem a preso, no proprio local, communicando a este commando para ser deliberado. Quanto aos passageiros que conduzirem armas ou munição, transportem-nos para o local que for determinado, em carroça ou a pé, e mesmo no proprio vehiculo — Antonio Alfredo Nunes Garcia, tenente-coronel commandante. (Assignado). — Alfredo Nunes Garcia, tenente-coronel; João Gomes Porto, tenente secretario."

Porto Alegre, 28 — Telegrapham de Pelotas:

"O "Jornal da Manhã" desta cidade, folha eceira, publicou hoje, em artigo de fundo, em letras grandes, sob o titulo "Situação impressionante", o seguinte editorial:

"O cambio sobre Londres está a 4 3/4, a libra a 49$230; o dollar, a 10$800. Em compensação o governo do Estado tem 30.000 homens em armas para sufocar a revolução, que se alastrou de norte a sul, desviando para isso reservas do patrimonio que o governo rebelde das finanças publicas e commerciaes da ruina completa, ou transportes ferroviarios, as familias residentes no interior abandonam os lares e refugiam-se nos centros populosos; elas vivem sem casa a braços com a miseria e o Rio Grande do Sul procurando fóra das fronteiras uma solução que ponha termo á ultima situação, ha seis mezes, a população de 2.200.000 habitantes."

Este editorial provocou sensação, pois o "Jornal da Manhã" é acatado pelas classes conservadoras.

BANCO MERCANTIL DO RIO DE JANEIRO

RUA PRIMEIRO DE MARÇO, 67 — Presidente, João Ribeiro de Oliveira e Sousa; director, Agenor Barbosa.

Banco de Depositos e Descontos. Faz todas as operações bancarias. (10318)

NO CONSELHO MUNICIPAL

Abriu-se a sessão de hontem, sob a presidencia do 2º secretario, não havendo numero para o presidente e o vice-presidente. Havia qualquer coisa no ar. Constava que surgira um incidente de competencia e de grave gravidade. E que a politica da delegação que deve ir ao Rio, Parece, mesmo que o maior numero dos intendentes está concentrado nos bastidores. Ainda assim, a sessão foi agitada.

Lidos requerimentos, indicações e outros papeis, o sr. Vieira de Moura referiu-se á situação financeira do municipio, do governo federal, com verdadeiro descontentamento de [illegible]. Com que se pretende a troca do Banco do Brasil.

Em seguida o sr. Alberto Beaumont reclamou contra o facto de ser o pessoal interesse publico, os quaes estando incluidos na ordem do dia, tem empecilhos para ser submettidos á votação, o que lhe parece um acto manifestamente illegal e uma arbitrariedade. Pediu a votação desses projectos.

Seguindo-se o sr. Beaumont, o sr. Francisco Laginestra pediu a palavra. Quando o sr. Laginestra ahi se encontrou, de apartes, chamou se sr. Laginestra como um intendente, de que as só obtém licenças e afastamentos. Daqui resultaram apartes foram approvados, e o [illegible] ordem. Os intendentes.

Neste momento, o sr. Laginestra gritou algumas palavras, bateu durante a discussão geral, que se ia por fim ao debate. E o discurso terminou.

O sr. Zoroastro Cunha gritou que o sr. Laginestra era um intendente ao sr. Laginestra que se dirigia por expediente.

Foi enviado á mesa um officio da secretaria do Conselho pedindo a devolução da verba de 150 contos para auxilio.

O projecto n. 53, a respeito da questão do sorteio para em dia de plebiscito, sobre o qual o sr. Henrique Lagden falou sobre o

(10315)

A SESSÃO DA CAMARA

DISCUTIU-SE O ORÇAMENTO DA GUERRA

A sessão foi aberta com a presença de 78 deputados. Approvada a acta, o expediente lido constou de um telegramma do governador do Pará, agradecendo as homenagens prestadas por occasião do centenario da independencia do Pará.

O sr. Americano do Brasil justificou um projecto, mandando o governo auxiliar a conclusão das obras do novo edificio do Instituto de Protecção e Assistencia á Infancia do Rio de Janeiro. A União poderá despender até 400 contos.

O sr. Bethencourt Filho occupou-se da Leopoldina Railway.

Depois de assoverar que essa companhia estrangeira é useira e vezeira em menoscabar as leis em vigor, o orador congratulou-se com o resolvido pelo Conselho Nacional do Trabalho impedindo que se realizassem as eleições preparadas pela direcção da Leopoldina. Demorou-se o representante carioca em desvendar varias irregularidades praticadas pela Leopoldina, entre as quaes o desvio de mais de trezentos contos de réis, que a tanto importa o valor do deposito que já devia ter feito no Thesouro, de accordo com a lei que creou a caixa de pensões dos ferroviarios. Extranha que, apezar de haver um dispositivo determinando a multa de um conto de réis diarios aos que procederem como essa viaferrea, até agora esta não tinha sido multada pelo fiscal do governo.

Assignala os vencimentos escassos dos funccionarios brasileiros da Leopoldina, emquanto que os inglezes percebem vinte e trinta contos mensaes, com automoveis e lanchas para passeios.

O orador admira-se que os administradores brasileiros consintam a pratica desses attentados como se nós fossemos uma possessão qualquer da colonia do Cabo ou uma região central da India...

Salienta a pessima fórma por que a Leopoldina serve ao publico a começar com a sua estação inicial que classifica de immundo barracão.

Aparteado pelos srs. Augusto de Lima, Camillo Prates e Salles Filho, que o apoiam, o orador conclue, pedindo ao governo que faça a empresa cumprir o seu dever.

O sr. Antunes Maciel respondeu ao discurso da vespera do sr. Getulio Vargas, falando sobre a situação do Rio Grande do Sul.

Passando-se á ordem do dia e havendo numero, votou-se a seguinte materia:

Revogando o decreto legislativo n. 4.593, de 10 de outubro de 1922 (2ª discussão);

concedendo isenção de direitos para o material importado pelo governo de Santa Catharina, para a construcção de uma ponte metallica, ligando a ilha de Santa Catharina ao continente;

autorizando a abrir o credito especial de 4:701$750, para entrega do deposito pertencente a Joaquim Bernardino Alves Costa; e o de 5:670$000, para pagamento da gratificação addicional que compete a Agenor de Roure (3ª discussão);

considerando de utilidade publica o Instituto Polytechnico de Florianopolis;

considerando de utilidade publica o Instituto da Ordem dos Advogados Brasileiros, tendo séde nesta capital, (2ª discussão).

Foram encerradas estas discussões:

3ª do projecto autorizando a abrir, pelo Ministerio do Interior, os creditos de 74:000$ e 71:000$, supplementares, para pagamento de soldos e differença de soldo a officiaes e praças da Policia Militar e do Corpo de Bombeiros, em 1922 e 1923; 1ª do projecto determinando que os officiaes do Exercito, declarados aspirantes em 1922, guardarão a mesma ordem de collocação que tinham por merecimento intellectual.

A 2ª discussão do orçamento da Guerra

Annunciada antes do encerramento das discussões, a 2ª discussão do orçamento da Guerra, falou o sr. Octavio Rocha, que pronunciou um longo discurso. Começou dizendo que leu com muita attenção o trabalho do relator e teve prazer em apreciar como s. ex. analysa a nossa situação, quanto ás forças de terra e seus recursos orçamentarios.

Assignala a differença entre as administrações do marechal Faria e do sr. Calogeras, aquella dentro de pequenos recursos, e esta, sem preoccupação de parcimonia. Contesta, do parecer, a parte em que elle affirma que eleva o orçamento para 1924, em relação ao de 1923, de 57.000:000$000, para attender á verdade orçamentaria. Diz que verdade orçamentaria não é alinhar despesas que se fazem ou se fizeram extra orçamentos; é reduzir tudo á vida normal e ás possibilidades do erario publico. Diz que, nesse sentido, orientará a sua analyse; que, na directriz que tomou, não precisa demolir reputações para construir.

Seguindo o methodo que adoptou, estuda cada uma das verbas, comparando a despesa, de 1918 a 1924. Diz que a verba 1ª do projecto diminuiu de 500 contos, mas não porque fosse feita economia e sim porque foi della destacada, para constituir verba nova, a da Intendencia da Guerra, dotada já na sua infancia com 1.350:000$000. Declara que a proposta consignou para cada verba a respectiva consignação de material, retirada da verba unica existente no orçamento em vigor. Mas, a verba material, mudou de titulo — Serviços Geraes e não diminuiu na proporção do destaque. Pelo contrario, augmentou de cerca de 10.000:000$, ou, antes, de 17.000:000$000, porque o destaque monta a .... 7.000:547$350. Commentando a verba 9ª, que é para pagamento dos vencimentos dos officiaes, declara que ella vem augmentar de cerca de 6.000:000$000, para attender ás iniciativas da dilatação dos quadros. Pensa que se deve rejeitar esse augmento, deixando de preencher vagas. Indica, para isso, o processo, tendo em vista os commandos effectivos existentes. Indica tambem, como fonte de economia, a dispensa de todos os officiaes da reserva de segunda classe da primeira linha e da segunda linha, que estão recebendo vencimentos como se effectivos fossem. Diz que, praticamente, podemos manter o quadro do orçamento actual, sem prejudicar a efficiencia da tropa.

Combate com vigor a tabella que consigna verba para 47.385 praças contra o de 25.000, que tem sido normalmente consignado nos tres ultimos orçamentos. Affirma que a receita do paiz não comporta um orçamento da Guerra de 200.000:000$000, como propõe a commissão de Finanças, pedindo 71.289:177$500, verba, por si, maior do que todo o orçamento da Agricultura sómente para etapas de praças de *pret*. Não o impressiona o argumento de que em 1921 e em 1922 a verba não bastou, exigindo credito supplementar. Em 1921, esse credito foi decorrente, em grande parte de estar a etapa calculada, no orçamento, na razão de 2$000. Isso não se corrige. Mantem-se a verba com a mesma previsão de 2$000 por soldado, quando a etapa média deve ser 3$000. Isso quer dizer que, mantido o effectivo, do projecto, de 47.000 praças, ainda virá o credito supplementar. Diz que, em 1922, o governo excedeu a verba de 33.500:000$000, porque quiz, porque a commissão de Finanças, da Camara autorisou o effectivo de 25.000 homens e permittiu que elle fosse excedido tão sómente de 5.000, que era o orçamento da taxa de sorteados. Se o governo manteve, em 1922, um effectivo maior, fel-o abusivamente, e, para comprovar, basta ler o art. 49,

n. 10, da lei de emergencia. O nobre relator declara que, para 1923, teremos de abrir o credito de réis 30.000:000$000, supplementar, de etapas de praças.

Appella para o presidente da Republica, dizendo que s. ex. deve ordenar immediatamente que os effectivos sejam reduzidos, para que tal credito avultado não seja necessario. E, talvez não precise diminuir de muito o numero de praças. Basta uma antecipação no licenciamento dos sorteados, conforme o preparo que tenham tido. Diz que transigiria, apenas, em elevar, de 2$000 para o valor medio calculado, o computo da etapa, porque isso, sim, é verdade orçamentaria. Affirma que não o impressiona o argumento do relator sobre a proporção das divisões por habitantes nos paizes americanos. Impressional-o-ia se fosse argumento geral e abrangesse os orçamentos da Agricultura e da Viação.

Declara que os sonhos dos armamentistas não o empolgaram e pede a Deus que lhe conserve a razão. A consequencia logica do effectivo de 47.000 homens é a compra de armamentos.

Diz que, logicamente, o sr. Calogeras procurou resolver o problema militar pelo principio — o aquartelamento. Nem isso póde concluir e gastou 135.000:000$000 em apolices.

Declara que continuamos sem material de artilharia e necessitando melhorar o da infantaria. Nos trinta annos de regimen, compramos apenas 48.000:000$000 de material de guera, sendo réis 33.000:000$, pelo marechal Hermes, que foram gastos, na maior parte, em armamento para a infantaria. Quanto será necessario, nesta época, de cambio baixo, para comprar só artilharia? Poderemos fazer esse sacrificio? Pensa que não.

E' por isso que se oppõe, nesta hora de aperturas financeiras, a que se dê fóros de coisa permanente ao effectivo de 47.000 homens. Com o armamento completo, seria uma força respeitavel. Sem elle, é exercito só no papel. Lembra que, em situação identica, talvez menos grave que a actual, Carlos Peixoto dizia, na commissão de Finanças, propondo uma reducção sensivel de effectivo:

"De resto, ainda em relação á força armada, mais vale tambem reduzil-a de ante-mão do que manter grandes effectivos no papel e não ter recursos para pagar a despesa consequente". Agora, nem sequer o orador propõe reducção alguma. Pede que se supprima apenas o que é extraordinario, ao invés de considerar permanente a despesa. Diz que a época é outra e a orientação financeira do governo profundamente differente, pelo menos nas affirmações categoricas do sr. presidente da Republica.

Referindo-se ás leis das reformas, diz que a actual não é má, porque o augmento dessa verba tem sido avultado por motivo de leis extraordinarias. Com taes leis, declara, não se póde nem se deve transigir. Foi por isso que, em dezembro do anno passado, se oppoz á prorogação da lei dos 40 annos por mais 6 mezes. A maioria não o quiz ouvir. Analysando a verba de addidos, elogia a administração passada, que a reduziu de 260:000$000 a réis 94:000$000, eliminando todos os addido aproveitaveis. Os que existem são, na sua maioria, operarios velhos e que não podem ser aproveitados. Combate a elevação da verba de material, de 15.560:000$ sobre o orçamento de 1923. Diz que, nessa verba, ha consignações, como a de — *forragens*, que se têm elevado assustadoramente. Em 1918, essa verba foi de 1.400:000$; em 1921, de 5.750:000$000; em 1922, de réis 7.000:000$000; em 1923, de réis... 7.500:000$000; e para 1924, pede-se 13.924:000$000. O augmento é justificado com um aviso do ministro, que fixou o effectivo de cavallos no numero de 21.817. Dividindo a verba pelos 21.817, teremos a despesa mensal de 54$000 por cavallo. Essa verba tem de ficar nos réis.... 7.000:000$ de 1922. Reduzam o numero de cavallos, limitem o numero dos que devem ficar em argolla, tratem a campo, plantem forragens, tomem qualquer providencia, mas não excedam aquella cifra. Nessa mesma verba, o fardamento, equipamento e arreios exigiram: em 1918, 2.950:000$000; em 1921, réis 12.866:000$; em 1922, 11.086:000$; em 1923, 11.066:000$; e para 1924, pede-se 13.470:000$000, ou cerca de 285$000 por praça. Diz a proposta que a verba material vae exigir, em 1923, ainda no corrente exercicio, um credito supplementar, que estima em 9.000:000$. Não é possivel! O art. 138 da lei da Despesa actual declara que, se a verba material não bastar, o serviço seja paralysado, sob pena de incorrerem em crime de responsabilidade os chefes de repartição. *Dura lex sed lex*.

Examina, a seguir, as emendas da commissão de Finanças e as do plenario, combatendo todas as que trazem augmento de despesa e refutando varios pontos do parecer do relator.

Conclúe essa analyse das emendas, assignalando que os deputados do plenario apresentaram emendas que conduzem a uma diminuição, na parte que foi acceita pela commissão de Finanças, de 80:040$000. A Camara não concorreu para a aggravação do *deficit*.

Termina fazendo uma comparação entre o orçamento argentimo e o brasileiro para concluir que a nossa administração é complicada e que, quanto ao material, que dá efficiencia, a Aregnina, nas dotações orçamentarias, nos leva a palma.

Em resumo, foram estas as palavras do sr. Octavio Rocha.

O sr. Salles Filho falou, por fim, criticando muitos pontos do orçamento e dizendo que elle aggravava o *deficit*. Avisava que em 3ª discussão, mostraria os seus vicios.

Depois desse discurso e encerrada a materia a que alludimos, levantou-se a sessão.

Tesouras Vitry, legitimas: para todos os fins e alicates para unhas e pelles. CASA HERMANNY, Conç. Dias, 54. (10131)

O papel-moeda

O SR. SALLES FILHO PEDE INFORMAÇÕES

A' mesa da Camara, o sr. Salles Filho apresentou, hontem, o seguinte requerimento de informações:

Visto — *Costa Rego*.

"Requeiro que o Poder Executivo informe, por intermedio da mesa da Camara:

1º, a quanto montava a dois de maio ultimo (data da execução do contrato, entre o governo e o Banco do Brasil), o volume total do papel-moeda circulante emittido pelo Thesouro Nacional, comprehendido o que o fôra para a Carteira de Redesconto;

2º, se os 290.447:796$ de notas do Thesouro Nacional encinerados no sabbado ultimo, foram retirados definitivamente da circulação ou apenas queimados para serem substituidos por notas do Banco do Brasil;

3º, a quanto montam respectivamente na data de hoje os volumes restantes na circulação em notas do Thesouro e em notas do Banco do Brasil."

SACCOS para agua quente, fóra dos ou não; qualidade duravel. CASA HERMANNY—Rua Gonç. Dias, 54. (10131)

O sitio e a amnistia

UM PROJECTO, A RESPEITO, NA CAMARA

O sr. Salles Filho e Metello Junior apresentaram, hontem, á Camara, o seguinte projecto de lei:

Visto — *Costa Rego*.

"O Congresso Nacional resolve:

Art. 1º — Fica suspenso o estado de sitio prorogado pelo decreto n. 16.015, de 23 de abril até 31 de dezembro proximo.

Art. 2º — E' concedida amnistia ampla aos civis e militares directa ou indirectamente envolvidos nos acontecimentos revolucionarios de 5 de julho de 1922 ou em quaesquer outros que com elle se relacionem."

A SOCIEDADE ELEGANTE deve visitar a GUANABARA na sua luxuosa installação para vêr como póde, sem pagar exageros, vestir-se com os mesmos finos tecidos e a mesma distincção das casas de luxo. **54** R. Carioca, 54 -- Central 92 (7932)

CORREIO OPERARIO

A QUESTÃO DOS SALARIOS

Já se ponderou que o movimento de protesto, agora posto em pratica pelos operarios em estabelecimentos industriaes de tecidos, vem sendo ha muito annunciado. E' um facto sempre desagradavel, sob todos os pontos de vista, a paralysação das industrias. Soffrem os patrões, com o prejuizo que essa estagnação economica lhes acarreta; soffrem mais os trabalhadores, pela solução de continuidade que se estabelece na tarefa quotidiana, por meio da qual conquistam recursos para a subsistencia. Esses collapsos economicos, para os quaes não se encontrou, até hoje, um remedio efficaz, por depender o phenomeno de causas complexas, só poderão ser debellados por intermedio de apparelhos especiaes: os conselhos e os tribunaes de conciliação e arbitragem, para solucionar os conflictos do trabalho.

A chimera do salario minimo, da qual se namoram os que se comprazem em cultivar utopias, já não póde merecer a attenção das intelligencias praticas, quando estudam os mil e muitos problemas relacionados com a questão social. O salario está na dependencia directa do mercado do trabalho, não obstante a existencia de tabellas mais ou menos fixas, para determinadas tarefas nas industrias. Pretender que as classes assalariadas continuem a receber a mesma paga, sejam quaes forem as condições de vida, é um absurdo que não deve, sequer, ser imaginado, quanto mais admittido. Se o custo da vida encarece consideravelmente, como é possivel que vigorem os mesmos salarios?

Para os operarios, mais do que para quaesquer outras classes, triplicaram os alugueis das habitações. Os generos de primeira necessidade, uns em consequencia do phenomeno economico da escassez, outros — talvez a maioria — como corollario fatal da especulação impune dos açambarcadores de toda ordem, sobem constantemente de preço. O orçamento domestico, para o proletariado, mingua deante dos numerosos compromissos, a satisfazer. A lei que creou o Conselho Nacional do Trabalho, entre outras attribuições conferidas á respectiva secretaria, lhe deu poderes para colligir e systematizar a documentação sobre os diversos problemas da economia social e para realizar inqueritos sociaes, ouvindo os profissionaes e interessados.

Afigurar-se-á, talvez, que não se inclue nesse mandato a intervenção franca em conflictos que se declarem entre o capital e o trabalho, quando tudo faz crer que não era outra a intenção do legislador e do regulamentador da lei. O que vae ficando em evidencia é a precisão, em que estamos, de um apparelho mediador, e não ha motivos para achar que tal modalidade não condiz com o objectivo principal do Conselho Nacional do Trabalho. Remodelado, convenientemente, o Conselho ficará apto para ser mais alguma coisa do que um simples orgão technico e consultivo dos poderes publicos ou de mero fiscal da execução das leis trabalhistas.

Centro Beneficente dos Operarios Municipaes

Pedem-nos a publicação do seguinte:

"Como a directoria, ainda em exercicio, tenha de realizar nesta séde, hoje, 30 do corrente, ás 18 horas, a sua ultima sessão ordinaria, de ordem do presidente da mesma, convido os srs. membros do conselho administrativo a comparecer, sem falta, á alludida sessão, afim de que, nella, o conselho resolva sobre negocios, que só podem ser resolvidos pela directoria actual, antes da entrega do mandato á nova directoria eleita, que vae substituil-a.

Antecipo agradecimentos aos que se dignarem vir, que espero sejam todos."

Assistencia Dentaria Infantil

Realiza-se hoje, na Associação Geral de Auxilios Mutuos, da Estrada de Ferro Central do Brasil, ás 8 horas da noite, a conferencia do professor Mozárt Gurgel Valente, sobre a creação da Assistencia Dentaria Infantil, gratuita, e hygiene buco-dentaria, a qual interessa a todas as pessoas ciosas da saude de seus filhos.

A entrada é franca.

A. B. dos Operarios Municipaes P. Passos

Existe, entre os muitos papeis sem andamento nas commissões, um projecto que attende a interesses da Associação Beneficente dos Operarios Municipaes Pereira Passos. Não figura o projecto na ordem do dia da casa, sendo desconhecidas as razões de tal maneira de entender a ordem dos trabalhos no Conselho. Um intendente falou hontem com energia contra a má vontade existente, no legislativo da cidade, contra as classes proletarias.

Ainda bem que assim se pronunciava um membro da mesa...

MODAS E INTERIORES

O que se faz com gosto e... bom gosto

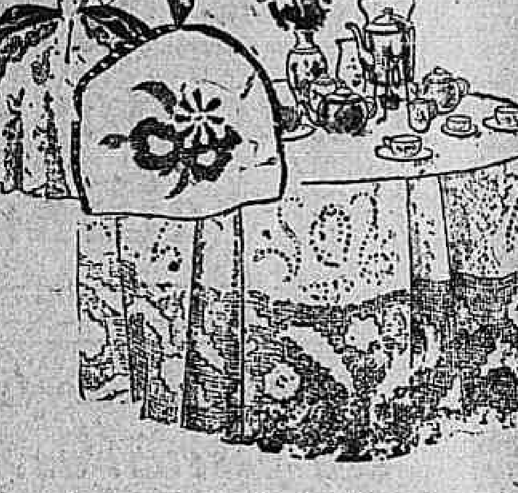

Fig.1

Ha sempre no anno um dia em que nos adormecemos com essa idéa brotando no espirito: amanhã tenho um chá em casa, como terei eu que arranjal-o?

Não falo de reuniões ceri moniosas. Falo desses pequenos encontros de amigas, que para melhor conversarem se reunem á volta duma mesinha de chá. Então, para que a prosa seja de todo perfeita, precisa que o ambiente, a um tempo simples e esmerado, dê a impressão perfeita de que não houve esforço nem trabalho da parte da dona da casa, mas sim que esse confortavel elegante é o quadro onde ella sempre se move. Isso é essencial, se não quisermos dar á nossa salinha um ar desageitado de quem não tem pratica de trajar vestido novo.

Se o dia é frio e ventoso e mais faz sentir o conforto duma casinha quente como um ninho, arranjaremos a merenda na sala de jantar. As luzes veladas do abat-jour provavelmente acceso, caem em areia doirada sobre a mesa coberta por uma toalha creme com larga banda de filet. O serviço de chá com pintas coloridas sobre fundo creme tem para o bule essas cobertas da fig. 1.

Agora, se ha vontade de se aproveitar algum dia transparente e azul, vamos arranjar o chá no terraço. Para isso ha as mesinhas rodantes com todos os apetrechos do "teo" (fig. 2), e tambem existem as outras mesas cuja bandeja portatil fórma a tampa e os lados descidos cheios dessas coisinhas deliciosas (fig. 3) que só os dedos prestimosos das brasileiras sabem fazer.

Fig 2

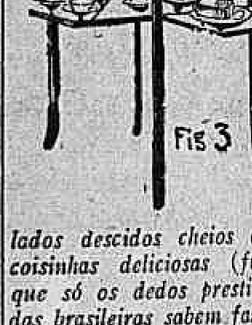

Fig 3

MAJOY

Os orçamentos

O DA FAZENDA FOI RELATADO NA COMMISSÃO DE FINANÇAS

Sob a presidencia do sr Bueno Brandão reuniu-se hontem a commissão de Finanças da Camara, para discutir, em 2º turno, o orçamento da Fazenda.

O relator é o sr. Altino Arantes, que se acha doente. Entretanto, o ex-presidente de S. Paulo mandou o seu parecer, que, adoptado pelo sr. Carlos de Campos, foi por este, que tambem é membro da commissão, lido e defendido perante os demais collegas.

O sr. Carlos de Campos começou dizendo que adotava, em todas as suas linhas, o parecer de seu collega de representação. E' elle longo e faz um estudo pormenorisado da situação dos Ministerio da Fazenda; mostrando-se contrario a novos impostos, subvenções e emprestimos. Entende o relator que se deve reduzir, tanto quanto possivel, a despesa publica. Refere-se a reducção do funccionalismo, dizendo que só os inactivos e pensionistas custam ao Thesouro mais de 54.000 contos annuaes! Mostra o que se fez a respeito na Italia, dizendo que não aventará a reducção de vencimentos, porque, salvo pequenas excepções os funccionarios são mal renumerados. Diz que o principal factor das despesas publicas é a depreciação da moeda. O remedio a prescrever é o saneamento do meio circulante, combatendo-se por todos os meios o papel moeda. Mas o relator tem restricções quanto aos males attribuidos ao papel moeda, considerando certas emissões indispensaveis. O projecto está fixado em 62 mil e tantos contos ouro e 239 mil e tantos papel. Estuda a proposta do governo na parte referente ao augmento de despesas.

A commissão apresenta innumeras emendas, uma de simples redacção e outras provenientes de serviços que julga necessarios. Augmenta de 500:000$ a verba da Casa da Moeda para fabrico de formulas postaes, papel-moeda, etc.; augmenta de 500:000$ a verba para a installação do Laboratorio de Analyses e especialisa melhor a despesa "pessoal" e "material" do Tribunal de Contas, declarando não haver augmento de despesa.

Das 51 emendas offerecidas pelo sr. Octavio Rocha, em plenario, a commissão acceitou as seguintes: transferindo para esse orçamento as verbas dos inactivos da Marinha e Guerra; reduziu a 60:000$ a verba 7ª, material; supprimindo da verba 10 — Caixa de Amortização— Pessoal — a sub-consignação n. 9 a quantia de 3:600$ e do material 100:000$, ouro; reduzindo a 200:000$ a verba 13ª Pessoal; reduzindo a 60:390$ a verba 13 — Pessoal; corrigindo o numero de continuos da Alfandega do Ceará; reunindo os ns. 23 e 24 da verba 21 em uma só, com a quantia de 400:000$. Acceitou ainda as emendas elevando para 300:000$ a consignação para a Alfandega de S. Luiz; dando 100:000$ para a conclusão das obras do edificio da delegacia fiscal de Goyaz; determinando sobre a entrega de dinheiros aos directores da secretaria da Camara e do Senado para a compra de material; dando 5:040$ dara pagamento de gratificação a Agenor de Roure.

Ha, neste parecer, uma especie de prefacio. E' um estudo longo da situação financeira do paiz, ficando a commissão de reduzir na verba consignadas, quando o trabalho voltar á 3ª discussão.

A commissão reune-se hoje ordinariamente.

CANIVETES Rodgers e Herder, legitimos. Receberam-se novos sortimentos. CASA HERMANNY. Rua Gonç. Dias, 54. (1629)

Placas Esmaltadas as mais artisticas para firmas, numeração, reclames, etc., na Fundição Indigena. (3474)

LEIAM NA 4ª PAGINA:

Ainda a advocacia feminina, de *Evaristo de Moraes*, (1ª columna).

A suspensão da censura (5ª columna).

No mundo politico.

Topicos.

E outros assumptos do dia.

Agentes do "Correio da Manhã" na Europa: L. Mayence & Cia — 9, Rue Tronchet, Paris — 19, 21, 23 Ludgate Hill, Londres.

A OBRA DESTRUIDORA DO FOGO

O altar-mór da Egreja Santa Cruz dos Militares foi presa de chammas

A Egreja Cruz dos Militares

Justamente quando se engalanava para festejar o 3º centenario da edificação, a Egreja da Santa Cruz dos Militares, perde o seu altar mór tradicional!

Foi este, hontem, o assumpto de todas as palestras. Felizmente, porém, o fogo não teve maiores proporções e a Irmandade conta ainda iniciar as celebrações commemorativas do 300º anniversario, no mesmo dia designado, isto é, a 8 de setembro vindouro.

O tempo que, pela irreverencia das chamas, esteve, pela madrugada de hontem, para ser reduzido a cinzas, está ligado á historia Patria por vinculos indissoluveis, notadamente no que respeita aos feitos das classes armadas.

Ali são encommendados os corpos dos nossos heroicos soldados, bem como é aquelle templo, por via de regra, o escolhido para a execução dos actos religiosos mandados celebrar pelo repouso das almas dos nossos militares. Vão ter deante dos altares da Santa Cruz dos Militares, as turmas dos nossos cadêtes e guardas marinhas, em plena juventude, a benzer as espadas ainda virgens e os corpos, inermes de vultos como Floriano, Osorio e, ainda ultimamente, o marechal da victoria — o conde d'Eu.

Seria de luto, o dia de hontem, para o mundo catholico se a cidade tivesse perdido uma das suas egrejas historicas. Com o favor de *Deus não* temos de registrar o desastre.

Em nota de ultima hora, pudemos noticiar, hontem, que a Egreja Santa Cruz dos Militares fôra presa das chammas e, pelo adeantado da hora em que fôra verificado o sinistro, não nos foi dado pormenorisal-o.

Poucos minutos antes de 2 horas da madrugada, um guarda de ronda na rua 1º de Março, notou que, do interior do templo saiam grossos rolos de fumaça.

Pressuroso, correu ao 1º districto policial, communicando o facto ao commissario Quintanilha, ao mesmo tempo que avisava do incendio, o Corpo de Bombeiros. Chegado o material dos bombeiros, em cuja frnete vinha o coronel Alfredo Carneiro, foi iniciado o ataque ás chammas que, dentro em pouco amorteciam, para se extinguirem logo depois.

A esse tempo o marechal Luiz Campos de Medeiros, actualmente o provedor da Irmandade, era scientificado do facto pela policia.

A Egreja, como dissemos, estava soffrendo reparos, de obras dirigidas pelo profissional Elidio Machado, e encarregado da parte de electricidade o engenheiro Litilier. Ambos foram chamados a prestar depoimentos no cartorio da delegacia, bem como o sacristão sr. Romualdo Alcantara.

A pericia levada a effeito pelo dr. Faria Mendonça, constatou que a installação electrica está perfeita ainda, ficando dest'arte afastada a hypothese de um curto circuito. O fogo, segundo o perito, teve inicio no lado esquerdo do altar mór, pensando elle que uma ponta de cigarro ali atirada, negligentemente, tivesse incendiado o tapete, dando inicio ao fogo.

A imagem de N. S. da Piedade, que data de 1713, apezar de estar no altar-mór, foi poupada pelo incendio.

Os prejuizos soffridos foram estimados em 300:000$000. O seguro da egreja é de 100:000$000 e está realizado na Companhia Nacional Mutua de Seguros Contra Fogo.

A Irmandade esteve, hontem, quasi todo o dia no templo, dando as providencias necessarias, afim de que, mesmo com o triste acontecimento, não tenham de ser transferidas as celebrações que terão inicio, como dissemos, a 8 de setembro.

A GRÉVE DOS TECELÕES

Começado nas fabricas "Manchester", "Legroá" e "Tijuca", o movimento tende a estender-se

—"A vida do proletario, no particular de melhoria de salarios, resume-se nesta verdade: pedir e aguardar interminavelmente que se disponham a attendel-o. Um dia, cançado de soffrer, sem conforto, com o pão pela hora da morte, elle se ergue e resolve antecipar, em relação ao ultimo pedido, o que não obteve no penultimo. E foi o que se deu agora", disse-nos ainda hontem um operario.

E accrescentou:

"Os patrões, recebendo uma solicitação do proletariado, fixaram o dia 1º de setembro para vigorarem as tabellas de salarios, depois de modificadas. Fartos de promessas não cumpridas, escarmentados, os tecelões anteciparam o movimento grevista. Emquanto isso, no Centro Industrial do Brasil, aggremiação dos patrões, resolveram elles:

"Não tendo os operarios de tecidos de lá, em varias fabricas, aguardado a terminação do estudo que os industriaes do ramo, reunidos no Centro Industrial do Brasil, estavam realizando para modificação das tabellas de pagamento, estudo que estes esperavam estaria, sem falta, terminado até 31 de agosto, para vigorar de 1 de setembro em deante, os mesmos industriaes resolveram suspender o exame das referidas tabellas, até que os operarios em greve voltem ao trabalho. Logo que isto aconteça, proseguirá o estudo para modificação das tabellas, o que terá o mais rapido andamento que fôr possivel, em tão complexa materia."

Em contraposição, os operarios reuniram-se, em avultado numero, na Associação de classe — a União dos Operarios em Fabricas de Tecidos — e, em sessão presidida pelo sr. Manoel Ignacio de Castro, secretariado pelos obreiros Deoclecio Tubbs, Antonio Castellani e Antonio Silva, resolveram ficar cohesos e irreductiveis, até que seja dado aos operarios o augmento pedido, sem o qual é impossivel a subsistencia, nestes dias de difficuldades insuperaveis, dos desvalidos trabalhadores.

A greve continuará pacifica.

Apezar da communicação feita neste sentido pelos proprios obreiros, á policia, a 3ª delegacia auxiliar achou prudente reforçar o policiamento nas immediações das fabricas...

Refresco Delicioso PASCO

Embarrafinhas Esterilisadas

(6064)

Accidente no trabalho, em Nictheroy

Foi hontem victima de um accidente quando trabalhava nos estaleiros Prado Peixoto, na Ponta d'Areia, na visinha capital, o menor operario, Mario Pinto, com 14 annos de edade, morador á rua Miguel Lemos, 78, recebendo ferimentos no ante-braço esquerdo.

Mario ficou depois internado na Casa de Saude Icarahy.

PARC ROYAL

Novos sortimentos de elegancia em

Vestidos, ultimos figurinos,

Chapéos da moda,

Tecidos de seda,

Abafos e fourrures, etc.

tudo expressamente escolhido em Paris, e recebido esta semana.

AMANHÃ

Saldos e Retalhos

em todas as secções.

PARC ROYAL

A Maior e a Melhor Casa do Brasil.

Filiaes: em Bello-Horizonte, rua da Bahia, 594; em Juiz de Fóra, rua Halfeld 807. (10399)

A CAMPANHA DOS 28 DENTES

O successo alcançado pela subscripção popular

Teve inicio, hontem, a grande subscripção popular, denominada "Campanha dos 28 dentes", ás 2 horas da tarde, na entrada principal do edificio da Associação dos Empregados no Commercio, com a presença de representantes de todas as classes sociaes.

Pouco antes dessa hora, partiu do Lyceu de Artes e Officios um interessante cortejo, precedido por uma das bandas de musica da Brigada Policial, e constituido por um grupo de meninas, conduzindo bandeirolas e paineis com dizeres: "Auxiliae a Assistencia Dentaria Infantil e Auxiliae a Campanha dos 28 dentes".

Chegando á Associação, acompanhado de enorme massa popular, usou da palavra, em vibrante improviso, o dr. Satyro Pitta, membro da Commissão Organizadora, externando-se sobre a "Campanha" a inaugurar-se, cujo successo dependia tão sómente da generosidade da população do Rio de Janeiro.

Em seguida, falou o dr. J. B. Freitas Mello sobre a patriotica e benemerita iniciativa da Associação Central Brasileira de Cirurgiões-Dentistas, que não tem outro objectivo que dotar esta capital com uma Assistencia Dentaria Infantil, obra adoptada de ha muito em todos os paizes civilizados.

Ambos os oradores foram calorosamente applaudidos.

Hontem, o primeiro dia desta original Campanha, foi dedicado ás mães. Hoje, será dedicado á creança e, amanhã, á classe dos chauffeurs.

Espera desse modo a Commissão Organizadora angariar a importancia necessaria para levantar o edificio da Assistencia, cuja pedra fundamental foi assentada no dia 19 do corrente na esplanada do antigo morro do Senado, com a presença das altas autoridades.

Diariamente será a urna aberta, ás 6 horas da tarde, na presença de representantes da imprensa e pessoas gradas, lavrando-se uma acta respectiva.

O dia de hontem correu bem, pois a Commissão arrecadou a quantia de 2:301$900, que foi encontrada na urna collocada no saguão do edificio. Essa urna foi aberta pelo sr. Samuel de Oliveira, presidente da Associação dos Empregados no Commercio, que offereceu a segunda a quantia de 500$000 em seu nome e no de sua esposa, a professora cathedratica jubilada d. Cinira de Oliveira.

Ao lado da urna destinada ás esportulas, acha-se a planta do futuro edificio, dividida em mil tijolos, no valor estimativo de 200$ cada um.

O "Correio da Manhã" acompanhou os trabalhos do primeiro dia e verificou, pelo enthusiasmo que a subscripção despertou, que a idéa da construcção do edificio para a Assistencia Dentaria pode se considerar victoriosa.

O QUE HOUVE NO SENADO

Uma grande via-ferrea ligando os Estados do Pará, Maranhão, Goyaz e Matto-Grosso

O Senado funccionou, hontem, com 31 senadores, e sob a presidencia do sr. Antonio Azeredo.

No expediente foi lido o seguinte projecto:

O Congresso Nacional decreta:

Art. 1º — Fica o poder executivo autorizado a realizar os melhoramentos de que tratam os decretos 862 de 16 de outubro de 1890 e 1.284, de 1 de novembro de 1916, introduzindo nelles as modificações necessarias afim de dar o traçado mais conveniente á viaferrea projectada, a qual porá em communicação os Estados de Goyaz e do Pará e servirá egualmente os interesses do Maranhão e Matto Grosso.

Para esse fim será utilizado todo o acervo da Companhia Norte do Brasil, já adquirido de accordo com ella e far-se-á trafegar o trecho de estrada de ferro já construido.

Art. 2º — Revogam-se as disposições em contrario.

(A.) — *Lauro Sodré.*

Não havendo oradores, passou-se á ordem do dia, sendo apenas encerradas as materias seguintes:

2ª discussão da proposição da Camara, considerando de utilidade publica a Liga Internacional de Assistencia aos Animaes, com séde no Rio de Janeiro, e 3ª discussão da proposição da Camara, que considera de utilidade publica o Club Sportivo de Equitação e outras instituições.

COMMISSÃO DE FINANÇAS

Mais de nove mil contos para as manobras...

Reunida, hontem, a commissão de Finanças, do Senado, assignou os seguintes pareceres:

— favoravel á proposição da Camara que autoriza a abrir, pelo Ministerio da Justiça, o credito especial de 4:200$000, ouro, para pagamento do premio de viagem ao bacharel Mario Severo de Albuquerque Cavalcanti;

— regeitando o projecto do Senado, offerecido pelos srs. Francisco Sá e Bernardo Monteiro, autorizando o governo a abrir um credito até 20:000$000 para restituir á Escola de Engenharia de Bello Horizonte os direitos por ella pagos, pela importação, em 1921, de materiaes, etc. Esse projecto foi regeitado em virtude de já haver outro egual, approvado pelas duas casas do Congresso;

— pedindo audiencia da commissão de Justiça sobre o projecto da Camara que autoriza a contagem de tempo a varios funccionarios da secretaria do Interior;

— favoravel ao projecto da Camara que autoriza a abrir, pelo Ministerio da Guerra, o credito especial de 9.508:615$074, para o pagamento das despesas excedentes com o material de obras militares, em 1922;

— e favoravel ao credito de réis 1.604:340$000 para pagamentos de despesas com o Hospital Geral de Assistencia.

DR. RODOLPHO JOSETTI, de volta da Europa. Cirurgia geral. Vias urinarias. Gynecologia. — Rua 13 de Maio 36, diariamente, das 4 ás 6 horas. Tel. 1000 C. — Domingos Ferreira 352. Tel. 2.800 Ipanema. (4771)

Commissões da Camara

DIPLOMACIA E TRATADOS

Reunida esta commissão, foram assignados dois pareceres: favoravel ao accordo assignado em Berne, sobre os direitos de propriedade, e tambem favoravel á Convenção sobre o Trafego das Brancas e publicações obscenas, assignado ultimamente em Paris.

FINANÇAS

Depois da longa discussão do orçamento da Fazenda, conforme noticia que em separado, esta commissão assignou um parecer do sr. Carlos de Campos, favoravel ao projecto que manda adquirir para a Escola Normal a bibliotheca do fallecido almirante Tancredo Burlamaqui.

INSTRUCÇÃO

Reuniu-se esta commissão sob a presidencia do sr. Ferreira Braga, que offereceu parecer favoravel a projecto que prorroga até 31 de julho de 1924, o prazo fixado para o registro dos diplomas já expedidos pela Escola de Engenharia Mackenzie College de S. Paulo.

MARINHA E GUERRA

Esteve reunida sob a presidencia do sr. Dantas Barreto, assignando o parecer do sr. Luiz Silveira, contrario ao projecto do general Carlos Frederico de Mesquita, que pede melhoria de reforma.

SAUDE PUBLICA

Esta commissão tambem se reuniu para assignar o parecer favoravel ao projecto que manda crear tres sanatorios para tuberculosos no Ceará, em Pernambuco e na Bahia.

DR. OVIDIO PEIXOTO MENA

Com consultorio clinico á Rua da Quitanda, 50, Rio de Janeiro, diz:

Na "Manteiga Phosphatada Simões" encontra sempre um alimento therapeutico de valor e da mais facil applicação, por ser usado como

ALIMENTO USUAL

e de sabor agradavel.

18|4|923. (11177)

Feira de animaes domesticos em Campo Grande

Conforme vem sendo noticiado, é no proximo dia 2 de setembro que o Centro Ferreira de Araujo realizará a sua primeira feira de animaes domesticos da serie que promove no Districto Federal e algumas localidades do Estado do Rio. Esta terá logar em Campo Grande, á rua dr. Augusto de Vasconcellos podendo concorrer á mesma todos os lavradores e creadores, com productos de qualquer especie de raça, independente de pagamento de inscripção ou estadia.

Começará ás 10 horas, com a presença das respectivas autoridades e dos directorse e associados daquelle Centro, seguindo-se grande festa popular abrilhantada pela banda musical do Gymnasio 24 de Fevereiro, de Santa Cruz.

Varios premios serão conferidos por uma commissão de juizes aos proprietarios dos melhores productos apresentados.

DINHEIRO

Entregae vossas economias á Cia. Territorial e Constructora, da qual fazem parte banqueiros e principaes capitalistas desta praça, é a casa bancaria que melhor taxa de juros paga aos seus depositantes. — Rua S. Pedro 61 — Rio. (15833)

As gratificações addicionaes

São patrimonio do funccionario

Annunciada hontem, em ordem do dia da Camara, a 3ª discussão do projecto autorizando a abrir o credito especial de 4:701$750, para pagamento da gratificação addicional ao sr. Joaquim Bernardino Alves Costa; e o de 5:670$, para pagamento da gratificação addicional ao sr. Agenor de Roure, houve forte debate. Entendeu o sr. Aristides Rocha de impugnar o direito do sr. Agenor de Roure, allegando que este era mais chefe de secção da Camara.

Os srs. Octavio Rocha, Costa Rego e Maciel Junior defenderam o credito, provando que a gratificação addicional não é um favor; é um patrimonio adquirido pelo funccionario. Assim, já o tinha decidido o Supremo Tribunal Federal. A Camara não poderia reformar a jurisprudencia firmada, nem com isto, negar um direito que fôra concedido ao sr. Joaquim Bernardino Alves Costa.

Submettido a votos, o projecto foi approvado por grande maioria. O sr. Thomaz Rodrigues requereu verificação, não havendo numero, com 57 deputados na casa.

AUGMENTOU MUITO A SUA CONTA DA LIGHT?

E', com certeza, defeito no relogio da installação electrica. DE HOLLANDA, engenheiro electricista, localisa, com instrumento proprio e de alta precisão, qualquer causa de augmento de consumo. — Rua 1º de Março, 33. Tel. Norte 486.

Caiu de um bonde em Nictheroy

A Assistencia Municipal da vizinha capital foi solicitada hontem á tarde para soccorrer á rua Presidente Pedreira, o soldado do 2º batalhão de caçadores, aquartelado em Nictheroy, Aristão Pinheiro Freitas, com 22 annos, branco, solteiro, victima de uma queda de bonde naquella rua, recebendo forte contusão no hemi-thorax direito, que se recolheu, depois de medicado ao quartel de sua corporação.

Impureza do sangue?

ELIXIR DE INHAME (2015)

A visita de um navio de guerra polonez ao nosso porto

E' esperado em nosso porto, breve, o navio-escola "Lwow", da marinha de guerra da Polonia, que traz a seu bórdo uma turma de aspirantes da Escola de Tezew.

De accordo com um pedido feito ao ministerio do Exterior pela legação da Polonia, os referidos aspirantes vão visitar os navios e estabelecimentos da nossa marinha, onde se preparam varias festas e homenagens aos marujos da nação amiga.

AVISO

A casa Vieira recebeu um sortimento de molduras para quadros e porta-retratos, nunca visto nesta Praça.

Carlos Vieira — rua da Quitanda, 99.

(11079)

CAIU DO TREM E FICOU COM O PE' DECEPADO

O operario João Telles Barbosa, com 19 annos de edade, solteiro, preto, residente á rua do Ramal, casa sem numero, hontem, á noite, na estação de Madureira, quando procurava saltar de um trem, em movimento, caiu á linha, decepando um pé.

Medicado pela Assistencia, foi removido para a Santa Casa.

Do facto teve conhecimento a policia do 23º districto.

OS SUBURBIOS

Com o D. N. S. P.: o mangue de Bemfica é uma ameaça á vida do povo!

Agitar-se-á a questão do theatro do Meyer?

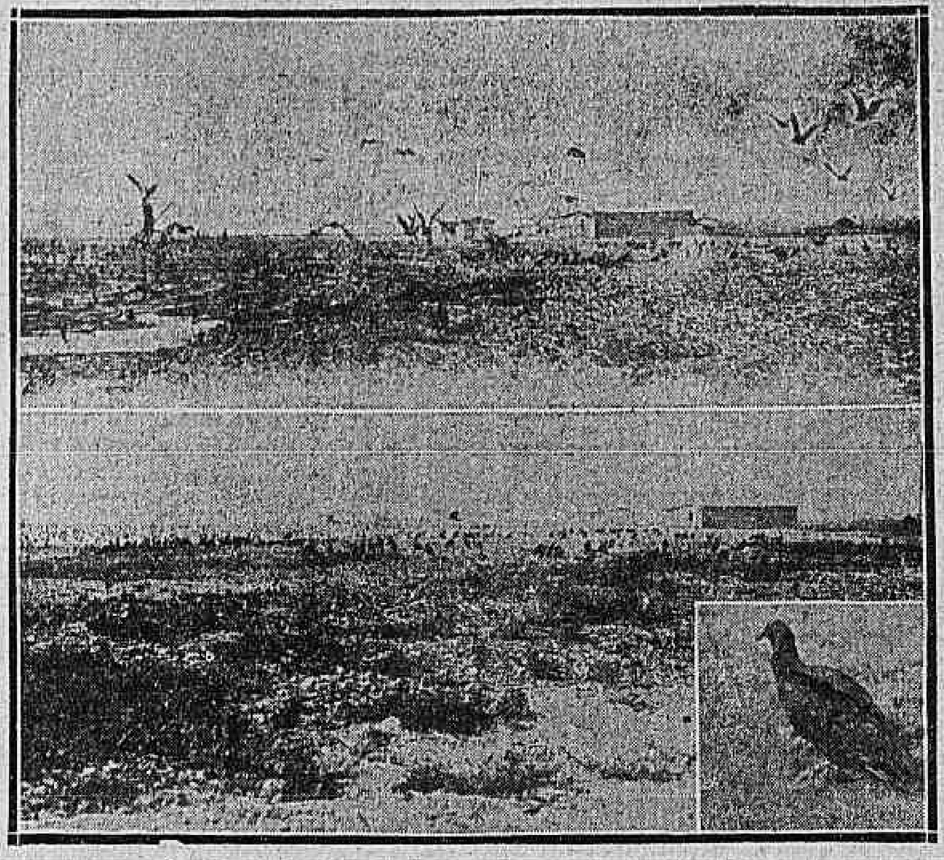

O mangue de Bemfica — Um "urubú domesticado" consente que se lhe bata uma chapa a dois passos...

Quando se fala ás populações suburbanas em melhoramentos locaes, tantas vezes promettidos e nunca realizados, todos têm um sorriso de incredulidade.

Uma vaga esperança sempre a tiveram os suburbanos, deante das promessas frequentes e nesse anceio vivem elles, ha longos annos.

Sempre que um prefeito novo repisa os propositos de seus antecessores, as populações esboçam o mesmo sorriso e esperam...

Agora repete-se a historia... Não ha muito tempo o sr. Alaor Prata, deixando a calma do seu gabinete, foi passear para Cascadura. Divulgada a excursão de s. ex., houve conto que o recrudescimento das alegrias experimentadas na administração Amaro Cavalcante que, valha a verdade, foi talvez a unica que levou á vasta zona suburbana alguns melhoramentos de natureza superficiaes, se assim pódem ser chamados, ao longo do leito da Central.

Depois da visita, foi annunciado que o actual governador da cidade cuidava de organizar uma commissão de technicos, afim de ser estudado um plano geral de melhoramentos, no qual a zona suburbana seria objecto de cogitações. Como é de vêr, os habitantes deixaram de ter o sorriso de incredulidade e gozaram antecipados contentamentos. Já se pensa até em proporcionar festejos e manifestações ao sr. Alaor.

Que o sr. Alaor venha a merecer excepcionaes homenagens, são os votos dos interessados. Para isso, basta que os seus propositos de beneficiar os suburbios sejam postos em pratica, de modo a evidencial-os. De promessas, o suburbano está cheio...

O mangue de Bemfica

Um leitor desta folha, ha dias, nos destinou uma carta, na qual pedia intercedessemos junto a quem de direito, afim de fazer cessar o abuso que se vinha praticando no mangue de Bemfica, onde, á guisa de aterramento, estavam despejando carroças de lixo. Hontem, antecipando a visita que deviamos fazer ao local, tratamos da irregularidade attentatoria á salubridade do logar, que já abriga não pequena população.

A' tarde, fomos ter a mais desoladora confirmação do que nos dissera o leitor. O que se passa ali é uma monstruosidade: estão, effectivamente, entulhando o mangue de lixo! Nuvens e nuvens de corvos ali vão em busca de carniça. Bemfica semelha a Sapucaia!

As gravuras que illustram esta secção dão bem a idéa do quadro tetrico. Sentimos as exhalações putridas do mangue, empestando o ambiente.

Não será caso de uma intervenção immediata do D. N. S. P.?

Em torno do theatro do Meyer

Escrevem-nos:

"O "Correio" suggeriu a idéa da construcção de um theatro amplo, simples e hygienico, na estação do Meyer. Morador nessa estação, onde, aliás, nasci: muito obrigado ao "Correio"!

Mas, se não me engano, entre as posturas municipaes, uma ha que estabelece que todo o circo de cavallinhos que permaneça num mesmo local durante certo espaço de tempo, é obrigado a edificar uma casa de espectaculos. Como vae sendo cumprida essa exigencia, sabe-o o "Correio": os circos de moveis passam a ser immoveis, e só isso. A "edificação" tem consistido na applicação de algumas estacas que servem para amparar uma cerca em circumferencia. A lona, de uma cortina orrediça, passa a ser estendida, alcatroada, e pregada em sarrafos. E, assim, tem a Prefeitura permittido que se attenda o que a postura determina taxativamente.

O local onde se encontra o "theatro" do Meyer, serviu antes para o picadeiro de um circo. Se a municipalidade tivesse exigido mesmo, como é de lei, a edificação de uma casa de diversões, quando foi da terminação do praso concedido ao funccionamento do circo, o Meyer já teria o seu theatro.

E, dahi, quem sabe que o proprio dono do actual pardieiro, que nem eu nem o "Correio" conhecemos, não quererá, elle mesmo, emendando a mão, ligar o nome aos progressos do Meyer, dando-lhe um theatro á altura dos progressos da capital suburbana?"

Fechamento de terreno

Nos actos officiaes da municipalidade, com o titulo supra, vê-se, com frequencia, editaes de intimação do seguinte teor: "Na conformidade do art. 51 do Dec. n. 391, de 10 de fevereiro de 1903: a fechar o seu terreno no local abaixo, de accordo com a lei, no praso de 10 dias."

Segue-se a decifração da longinqua agencia da Prefeitura e a do remoto terreno.

Comprehende-se que a Municipalidade quer, e faz muito bem em querer, que os terrenos devolutos sejam fechados.

Ha, porém, a obtemperar que essa mesma medida, a ser tomada em relação a todos os terrenos devolutos existentes na zona suburbana, o orgão official, apezar de suas grandes proporções, não teria espaço para a publicação dos editaes intimativos.

Certo como é, que os terrenos não delimitados, abertos, abrangem areas collossaes nos suburbios, parece que nem para todos os proprietarios de terras a Prefeitura usa do mesmo rigor. E seria para desejar que o art. tal do decreto fosse "egual para todos"...

Por um triz não ficou impune

A policia do 20º foi sciente hontem, de um crime praticado domingo

A' delegacia do 20º districto foi ter, hontem, Rosa Candida dos Santos, moradora á estrada do Octaviano, em Tury-Assu'. Ao commissario de serviço Rosa contou, que, indo visitar uma sua filha de criação de nome Olga Moraes Gomes, de 23 annos, moradora, presentemente em Quintino Bocayuva, á rua da Republica n. 20, não a encontrou em casa e, indagando da vizinhança, soube do seguinte:

Em fevereiro, Olga que era casada com Miguel Gomes, interessou-se demais pelos folguedos carnavalescos e, com a "cabeça virada", resolveu deixar a companhia do marido para ir viver amasiada com Francisco Machado dos Santos, na casa referida acima. Miguel, dando por falta da esposa que fugira, entrou a procural-a com o intuito de tomar uma desforra violenta.

Sabedor, no domingo, da moradia de Olga, lá foi no encontro della, e, depois de acalorado bate bôca, vibrou na esposa alguns e extensos golpes de navalha. Praticado o crime, Miguel fugiu. Aos gritos da victima a vizinhança acercou-se della, chamando a Assistencia. Medicada no posto do Meyer, Olga foi, em seguida, encaminhada para a Santa Casa, onde deu entrada em estado grave.

Os moradores do logar não quizeram historias com a policia e deixaram-se ficar quietos. Eis como, em resumo, a policia do 20º districto soube hontem de um crime perpetrado no domingo, á noite.

Tambem na mesma noite no botequim do Pires, á praia do Caju', Francisco Machado dos Santos, o amante de Olga, fôra gravemente ferido num conflicto. Santos, tambem em estado de inspirar cuidados, está internado na Santa Casa.

Hontem mesmo foi instaurado inquerito no 20º districto.

DOENÇAS VENEREAS — Tratamento gratuito nos seguintes dispensarios:

Avenida Mem de Sá 201; Hospital Pró-Matre (Só mulheres); Av. Venezuella, 159 (Cáes do Porto); Policlinica de Botafogo, rua Bambina, 141; Dispensario Viscondessa de Moraes, Avenida Pedro Ivo 146; Posto de Prophylaxia Rural da Penha; Ambulatorio Rivadavia Corrêa, rua Flora n. 17, Engenho de Dentro e rua Paulo de Frontin 12, das 8 ás 10 da manhã. (11330)

Victima, ha dias, de um desastre de bonde

Morreu, hontem, na Santa Casa

No dia 20 do corrente, na praça 15 de Novembro, Manoel Domingos Ribeiro, de nacionalidade portugueza, solteiro, e morador na casa n. 330 da Ponta da Areia, foi victima de um desastre, recebendo além de varias contusões, fractura da base do craneo. A policia do 1º districto fez internar o pobre homem na Santa Casa, onde veiu elle a morrer hontem.

O corpo foi mandado ao exame do Gabinete Medico Legal, no Necroterio.

Num repellão...

Feriu o companheiro com um tiro

Companheiros de trabalho, muito amigos Nelson de Almeida Souza e Domingos Salasane, eram, como se diz vulgamente — corda e caçamba. Onde ia um, havia de ir o outro... Não se póde explicar, por isso mesmo, como, hontem, no interior da estação dos telegraphos á rua Conde do Bomfim n. 787, houve entre elles uma tão forte contenda, capaz de levar Domingos a desfechar um tiro de revolver contra o seu amigo inseparavel. Felizmente o ferimento de Nelson não teve gravidade, sendo a victima soccorrida pela Assistencia.

Preso pela policia do 17º districto, Domingos mostrou-se arrependido do gesto irreflectido, explicando que andava armado, apenas, por cautela contra os ladrões. Por sua vez a victima, procurando innocentar o companheiro, explica que o tiro fôra casual. Como era mistér, todavia, as autoridades do 17º districto autuaram o aggressor, para que elle deixe de ser genioso.

Nelson, mora á rua Leopoldo n. 262 em companhia de seu pae Narciso de Souza e Domingos, tambem em companhia do progenitor sr. Manoel Salasane, no morro do Salgueiro.

HOJE

100

Contos

Centro Loterico

(11.485)

Tabella Lyra

Realiza-se hoje a grande reunião dos funccionarios e operarios da União na séde do Club dos Funccionarios Publicos Civis á rua Gonçalves Dias 75, 2º andar, ás 4 horas, afim de tratarem da incorporação da Tabella Lyra aos vencimentos.

Atropelou, arrastou e deixou morto o menino

O pequeno Geraldino Severino Ribeiro, de côr preta, contando apenas 9 annos de edade, empregado na casa n. 143 da rua Coronel Pedro Alves, ao atravessar hontem, pela manhã, essa rua, foi apanhado por um autobovel.

Depois de arrastar a sua victima alguns metros, o chauffeur imprimiu maior velocidade no veiculo, fugindo á acção da policia do 11º districto.

A Assistencia chamada a soccorrer o pobresinho, nada póde fazer: tão graves foram as contusões recebidas que o infeliz morrera momentos após. O cadaver foi removido para o Necroterio.

A policia foi informada de que o auto causador do desastre tem o numero 1.103, segundo uns e, segundo outros, o auto-caminhão do Expresso Federal n. 5459. Foi aberto inquerito na delegacia respectiva.

A VAGA DE JUIZ DE DIREITO DE S. FIDELIS

A lista triplice já foi organizada

Pelo presidente do Tribunal da Relação do E. do Rio já foi mandada publicar a lista triplice contendo os nomes de dois juizes municipaes e um promotor publico, dos mais antigos, com direito a promoção a juiz de direito da comarca de S. Fidelis, cargo esse ora vago com a recente aposentadoria do respectivo titular, por decreto de 25 do corrente. A lista ficou assim organizada:

1º bacharel Ulrico Fróes, juiz municipal do termo de Therezopolis, com 18 annos, 5 mezes e 26 dias;

2º bacharel, Manoel Simões de Souza Pinto, promotor publico da comarca de Barra do Pirahy, com 14 annos, 11 mezes e 5 dias de serviço;

3º bacharel, Augusto Loup, juiz municipal, de Rio Claro, com 13 annos, 1 mez e 22 dias.

A' antiguidade está contada até o dia 26 do corrente, data da publicação do acto.

E' facultado aos candidatos a promoção por merecimento remetterem, no prazo de oito dias, os seus requerimentos de inscripção, acompanhados dos documentos exigidos por lei.

OPTICA DE PRECISÃO

Reparação de instrumentos de optica de precisão, instrumentos de engenharia, de astronomia, etc. Trabalho perfeito e garantido. Casa Vieitas — Carlos Vieira, rua da Quitanda, 99. (11079)

Os accidentes de trabalho

Nas obras do predio da Empresa Nacional Auto-Viação, em Villa Isabel, á rua Luiz Barbosa, sobre uma mesma taboa do andaime trabalhavam, hontem, tres operarios. Subito, a taboa partiu-se e os trabalhadores vieram a cair pesadamente. São elles: Jacintho Cesar, viuvo, brasileiro, de 51 annos, pedreiro, morador á travessa do Turf-Club n. 2, com escoriações e contusões na mão e braço esquerdos; Ivo Pereira, solteiro, brasileiro, de 44 annos, morador á rua Bomfim n. 220, no Realengo, ferido nas regiões frontal e glutea, e Albino Siqueira, preto, de 21 annos, solteiro, residente em Nictheroy, contundido no joelho e na articulação tibio tarsica, tudo do lado esquerdo.

Depois de soccorridos pela Assistencia, todos os feridos recolheram-se ás suas moradias.

A policia do 16º districto registrou o facto.

Com um vaso abriu a cabeça do sexagenario

Perversa, Virgilina Alves de Moraes, atirou um vaso á cabeça do sexagenario Esperedião de Oliveira, morador em Deodoro, abrindo-lhe extenso ferimento. O pobre velho foi soccorrido no posto da Assistencia do Meyer e as autoridades do 23º districto prenderam, e estão processando a aggressora.

A Guarda Nocturna do 7º districto

Foi transferida a séde da Guarda de Vigilantes Nocturnos do 7º districto para a rua General Severiano n. 72.

MERCETHYLINA

(C 2 H 5 Hg I) — INJECÇÃO INTRA-MUSCULAR

Novo medicamento recentemente descoberto pelo Dr. Annibal Pereira, approvado pelo D. N. da Saude Publica.

Indicações: — Infecção gonococcica, aguda e chronica, e suas complicações; prostatites, orchites, cystites, affecções renaes e medullares, perturbações do apparelho genital da mulher, desordens prostaticas dos velhos, certas fórmas de neurasthenia, rheumatismo, etc.

Não admittir substituições!

Vide acima a formula chimica, privilegiada pelo governo. A Mercethylina não tem similar, é unica. Exigir a marca registrada "Mercethylina", com a divisa do Dr. A. Pereira: — "Insistir".

A' venda em drogarias e pharmacias.

Informações e literatura a quem as pedir á S. A. MERCETHYLINA, rua Carioca n. 40, 1º andar — Rio. (15773)

VIDA FORENSE

INDICADOR FORENSE

Hoje — Quinta-feira

JUSTIÇA FEDERAL

Audiencias:

1ª e 2ª varas federaes á 1. h. Tels. respectivos C. 2415 e C. 4708

FORO LOCAL

Côrte de Appellação:

Sessão da 1ª camara, ás 12 hs. Audiencia no fim da sessão.

Sessão das Camaras Reunidas, ás 2 hs. Tel. N. 2836.

AUDIENCIAS

Varas civeis:

1ª — 1h.; 2ª — 1 1|2 h. Tel. C. 4724; 3ª — 1 h. Tel. C. 4588.

Pretorias civeis:

4ª — 1 h. Tels. B. M. 100 e B. M. 1188; 6ª — 12 hs. J. 385.

Tribunal do Jury. Tel. C. 4398.

JUSTIÇA FEDERAL

Passadores de moeda falsa condemnados

Pelo dr. Carlos Costa, procurador criminal da Republica, foram denunciados perante o juiz da 1ª vara federal Cyro Ribeiro, Vitalina Soeiro, Frederico Whashington Gutierrez Mendoza, Juan Villanova Santos e Thomaz Moreno Salvo accusados como passadores de moeda falsa, e incursos, o primeiro, no art. 13 da lei 2.110, em referencia ao art. 21, paragrapho 1º do Codigo Penal, e os demais, no mesmo art. 13 da citada lei com referencia ao art. 18 paragrapho 1º do mesmo Codigo.

Pronunciados e processados foram os réos condemnados hontem, Juan Villanova Santos, Vitalina Soeiro e Luiz Thomaz Moreno Salvo, a cinco annos de prisão cellular, além da perda das notas, Frederico Washington Gutierrez Mendoza a tres annos e quatro mezes de prisão cellular, gráu minimo, e Cyro Ribeiro com dois annos, dois mezes e vinte dias de prisão, gráu minimo do art. 13.

Segundo exame de sanidade procedido em Gutierrez Mendoza, foi este tido como imbecil, mas não irresponsavel, e a pena applicada a Cyro Ribeiro foi devido á sua menor edade.

Para receber um seguro de vida — Acção julgada procedente

O dr. Olympio de Sá e Albuquerque juiz da 1ª vara federal, por sentença de hontem exarada, julgou procedente a acção que d. Angelina Camargo e seus filhos, moveram contra a Companhia de Seguros "Cruzeiro do Sul", que foi condemnada a pagar aos autores o seguro de vida correspondente a apolice do seu finado marido e pae.

Ainda sobre a inconstitucionalidade da taxa de saneamento — O Supremo Tribunal a julga constitucional

Antonio Corrêa dos Santos Novaes e outros, proprietarios de predios nesta capital, propuzeram no juizo federal da 1ª vara, uma acção contra a União para o fim de não pagarem taxa de saneamento, allegando ser a mesma inconstitucional.

O juiz julgou improcedente a acção e os autores apelaram daaentença para o Supremo Tribunal Federal que, sob os fundamentos de suas anteriores decisões sobre o assumpto e contra os votos dos ministros Hermenegildo de Barros e Viveiros de Castro, negou provimento ao recurso para confirmar a dicisão recorrida.

FÔRO LOCAL

Tribunal do Jury — O réo foi absolvido

Realizou-se hontem, perante o Tribunal do Jury, o julgamento de Henry François Barobin, accusado de ter no dia 19 de arço deste anno, desfechado varios tiros de revolver contra Ettore Lencione, que ferio gravemente veiu a morrer em virtude dos ferimentos recebidos.

Aberta a sessão pelo juiz dr. Costa Ribeiro, constituido o conselho de sentença, sendo, após a leitura do processo pelo escrivão Tancredo de Carvalho, dada a palavra ao promotor dr. Saboia de Medeiros, que leu o libello, declarando que deante da insufficiencia de provas que accusassem o réo da responsabilidade do crime, esperava que o conselho fizesse justiça.

A defesa por seus advogados drs. Jorge Severiano Ribeiro e João da Costa Pinto, pediram a absolvição do réo pela negação do primeiro quesito.

Findos os debates, recolheram-se os jurados á sala secreta de onde voltaram trazendo a absolvição do réo.

— Na sessão de hoje será julgado o réo João Pacheco de Aguiar, acusado de crime de morte.

Por ter assaltado e aggredido foi pronunciado

O juiz da 4ª vara criminal, dr. Galdino de Siqueira, por despacho de hontem, pronunciou como incurso na sancção do artigo 356 combinado com o art. 357 e do art. 303 do codigo penal, Justo Luciano de Souza, que em 5 de julho deste, ás 10 e meia na rua Barão de Mesquita nas proximidades do collegio Militar, tomou violentamente de um menor a quantia de 33$000 que, depois foi compelido a restituir pela testemunha Ezequiel Alves Barbosa, que depois chamou para o facto a attenção de um fiscal de vehiculos que, em companhia de mais duas pessoas deu vóz de prisão, sendo pelo accusado aggredidos a soccos e cabeçadas.

Ultimas theatraes

COMPANHIA CANDINI — Estreou hontem, com ruidoso exito, na Republica, a companhia Léa Candini. Lamentamos ter de adiar para amanhã a noticia da brilhante apresentação da "troupe".

UMA CONFERENCIA SOBRE OS ESCRIPTORES RIO-GRANDENSES

O poeta Arnaldo Damasceno Vieira realizará hoje, ás 4 horas da tarde, no "Curso Angela Vargas" — 6ª Hora de Inverno — uma interessante palestra sobre os poetas sul-rio-grandenses no ituito de tornar mais conhecido nesta capital alguns nomes de intellectuaes do Estado.

Depois de salientar o nome de Zeferino Brasil e de outros poetas riograndenses da geração passada: Mario Totta, Souza Lobo, Mario d'Artagão, Achilles Porto Alegre, etc., occupa-se o conferencista da personalidade intellectual dos "novos", citando Eduardo Guimarães, Munsueto Bernardi, Raul Bopp, Coelho da Costa, Alceu Wamosy, Sady Garibaldi, Jorge Goulart, José Piccoreli e outros.

Refere-se aos nomes de Leal de Souza, Jorge Jobim, Homero Prates, Felippe de Oliveira, Alvaro Moreyra, etc., bem como aos de algumas poetisas: Recovata de Mello, Julieta de Mello Monteiro, Aracy Dantas de Gusmão e Aplecina do Carmo; concluindo por lembrar a personalidade de varios poetas riograndenses já fallecidos: Araujo Porto Alegre, Lobo da Costa, Felix da Cunha, Carlos Ferreira, Appolinario Porto Alegre, Damasceno Vieira, Fontoura Xavier, Pedro Velho, Marcello Gama, etc, recordando producções de alguns.

Auto-caminhão contra bonde

Correndo, hontem, pela rua Augusto Severo, nas proximidades da rua Joaquim Silva, o auto-caminhão n. 744, da Serraria Passos, governado pelo chauffeur Domingos da Costa Leite foi chocar-se violentamente contra o carro-motor n. 104, da linha de Aguas Ferreas, dirigido pelo motorneiro numero 832, Antonio Joaquim Dias.

Domingos ficou ligeiramente ferido e os vehiculos avariados.

A policia do 13º districto registrou a occorrencia.

No Jardim Zoologico não ha falta dagua!

Não ha gotta d'agua no Jardim Zoologico. E' isso que nos mandam dizer os moradores, afflictivamente. Aliás, o clamor é de toda a parte, muito embora ainda não no atenham, mercê de Deus, chegando os dias de calor intenso.

Ahi fica a communicação dos moradores do Jardim Zoologico...

Polar

(Primeiro a qualidade, depois o preço)

NEM o despeito da concurrencia

NEM a baixa assustadora do cambio

NEM o encarecimento constante das materias primas

NEM o peso enorme de todos os impostos

NADA nos fará alterar a qualidade privilegiada dos nossos calcados "POLAR"

Os calçados "POLAR" continuarão a ser, através de todas as eventualidades:

O EXPOENTE MÁXIMO DA INDÚSTRIA DE CALÇADO, NO BRASIL

ENCONTRA-SE NAS PRINCIPAES SAPATARIAS.

Fabrica "POLAR" - R. S. Christovam, 540|52 - Rio.

Correio da Manhã

ASSIGNATURAS

Brasil — Anno...... 60$000 — Semestre. 35$000

Exterior — Anno..... 140$000 — Semestre. 80$000

Numero avulso. . 200 rs.
Idem no interior. . 300 rs.
Idem atrasados. . 400 rs.

Edição das segundas-feiras 100 réis.

TELEPHONES:
Director, 1358 C. Redacção 5698 C. Administração, 37 C.

Endereço telegraphico "Correomanhã".

AINDA A ADVOCACIA FEMININA

Antes de pedir agasalho nestas columnas para uma carta deveras elucidativa, da doutora Myrthes de Campos, cumpre-nos voltar ao assumpto, afim de dissipar uma duvida, que nos foi opposta, lembrando-se o accórdão de 14 de dezembro de 1899, do Conselho do Tribunal Civil e Criminal, pelo qual se negou á mulher, *embora diplomada em direito*, o exercicio da advocacia. Conhecemos a alludida decisão, que póde ser lida na revista *O Direito* (vol. 81, pag. 437). E' da lavra do dr. Edmundo Muniz Barreto, tendo a assignatura concordante do dr. Ataulpho de Paiva e a divergente do dr. Thomé Torres.

Reproduziu o relator o que, em voto vencido, enunciára em anterior accórdão, da Camara Criminal, este ultimo da autoria do dr. Enéas Galvão, subscripto, tambem, pelo dr. Viveiros de Castro, saudoso propugnador, no Fôro, das idéas novas (mesma revista, pagina 420).

Não tem o accórdão invocado a importancia que se lhe emprestou, não sómente por ser *unico*, como, tambem, porque contra elle milita um acto decisivo da questão: o diploma da doutora Myrthes foi mandado registrar, na Côrte de Appellação, pelo respectivo presidente, o austero desembargador Rodrigues, *que, aliás, era, pessoalmente, contrario á advocacia feminina*.

Do registro do diploma decorre o reconhecimento do direito ao exercicio da profissão, direito que outros entendem resultar, implicitamente, da simples expedição do diploma, prova de habilitação profissional.

Mas, não é tudo. Annos depois, em 1911 e 1912, teve occasião a dra. Myrthes de pleitear uma causa perante a Justiça Federal, e, em grão de recurso, subiram os autos ao Supremo. Era, então, procurador geral da Republica o dr. Edmundo, o mesmo que redigira o voto vencido e o accórdão de 1899. Pois bem: elle não levantou a preliminar da nullidade do feito, pela incapacidade funccional de quem patrocinára a causa — o que leva a crer tenha modificado a sua maneira de pensar. E o Tribunal, interprete soberano da Constituição, acceitou a advocacia feminina.

Conclusão: — é ella hoje, não só um facto, como a manifestação dum direito.

Agora, a carta que nos dirigiu a distincta collega:

"Muito lhe agradeço a espontaneidade com que em artigo de 23 do mez corrente, no *Correio da Manhã*, restabelece a verdade na questão da advocacia feminina no Brasil, referindo-se a mim, com immensa gentileza de apreciação.

Sei do interesse que lhe merece o assumpto, já commentado em scintillante chronica das "Reminiscencias de um Rabula Criminalista"; por isso permitta que lhe dê o mais completo testemunho dos pontos que, no inicio da luta, mais impressionavam, não só a alguns dos antagonistas da advocacia feminina, como a todos os que cultivam o preconceito que restringe ao lar a acção da mulher. Considerava-se o fôro um meio incompativel com a dignidade feminina. Assim pensava o presidente da Côrte de Appellação, desembargador J. Rodrigues, que, ao receber o pedido para que fosse registrada a minha carta de bacharel, estranhou que já o tivesse feito a Relação do Estado do Rio de Janeiro, e, sem apresentar nenhum motivo juridico, procurou demover-me do proposito, simplesmente porque as collegas que de muitos annos me precederam em formatura, nunca tinham exercido a profissão, e tambem julgava que uma senhora que se intromettesse nos negocios forenses deixaria de ser respeitada e deixaria perigar a opinião publica. Manifestava-se o bondoso magistrado, aliás, interessado, economizando-me, paternalmente, com visivel atrazo de observação sociologica: — repetia, talvez sem o querer, o velho texto de Ulpiano, sobre as advogadas: *ne contra pudicitiam sexui congruentem alienis causis se immisceant*. E, desanimado de convencer-me, autorizou o registo solicitado, manifestando profunda descrença pela situação politica e social do paiz, para a qual já lhe parecia imminente a victoria do feminismo e — a intervenção feminina nos dominios da Justiça.

Mais tarde, quando a Camara Criminal da Côrte de Appellação discutia a minha [illegible], ouvi o desembargador Dias Lima: "Não admitto mulheres no fôro!" Admittiu-as, porém, a maioria da Camara. Foi ainda Dias Lima, no julgamento de um recurso eleitoral, por mim interposto, quem mais combateu as opiniões liberaes de Viveiros de Castro (Francisco José), e do Ovidio Romeiro, actualmente digno juiz da Provedoria, nesta capital, a respeito do suffragio feminino.

Decididamente, a politica e o fôro eram abysmos dos quaes se pretendia, com excessiva prudencia, afastar a mulher.

Tive, afinal, franco ingresso no fôro e nunca notei a sua supposta incompatibilidade com a decencia feminina, mesmo considerando esta sob o ponto de vista da escola que attribue á mulher todos os deveres, ao homem todos os direitos e assim estabelece *les deux morales*, segundo a divisão humoristica de Bridel.

No complicado meio forense, onde penetram pessoas de todas as camadas sociaes e onde se agitam, com frequencia, paixões e interesses mesquinhos, não ha nada que possa intimamente affectar ás advogadas. O que lhes póde magoar são os contra-tempos inherentes ao officio. Mas, para resistil-os, como a todas as contrariedades, devem estar moralmente apparelhadas as mulheres que ousam concorrer com os homens, em profissões que, até para elles, são muitas vezes espinhosas.

Dou-lhe parabens pela iniciativa favoravel á mulher jurada, coherente com o seu brilhante apoio prestado á causa da mulher eleitora, no ultimo Congresso Juridico (outubro de 1922). Creio na utilidade da innovação, justificada, não só por motivos de ordem social e juridica, como por precedentes historicos na magistratura, e pelos exemplos que nos offerecem a França e a Belgica, na organização dos *Conseils des Prud'hommes*, onde já são notorios os julgamentos femininos em questões industriaes. A elles se refere J. Barthelemy, no livro muito nosso conhecido — *Le Vote des Femmes* — tratando de uma condemnação proferida em Paris por mlle. Jusselin, como presidente do Conselho. Dos louvores de um dos membros da Suprema Côrte americana, ás mulheres, como juradas, encontramos auspiciosa noticia formulada por Couteul du Molay, em — *Droits Politiques de la Femme*.

Avante, pois, meu distincto collega, na propaganda, em prol dos direitos da mulher! Não se póde comprehender democracia, em que a soberania do povo perante as urnas e perante a Justiça, seja privilegio de masculinidade, numa época em que progride sensivelmente a collaboração feminina, não só no funccionalismo publico, como em quasi todas as manifestações da actividade humana."

Para, de vez, liquidar o assumpto, recordaremos que funccionou, tambem, no jury, ha uns dois annos, a dra. Evangelina de Carvalho, mostrando-se habil e eloquente.

O que, entretanto, fôra para desejar já assignalou um jornalista: — deveriam as senhoras advogadas escolher causas em que pudessem defender interesses ou pontos de vista femininos, e se as não encartassem no fôro criminal, dedicando-se ao civel, onde ha muito que fazer pela mulher.

EVARISTO DE MORAES

Topicos & Noticias

O tempo

BOLETIM DA DIRECTORIA DE METEOROLOGIA

Previsões para o periodo de 6 horas da tarde de hontem até 6 horas da tarde de hoje:

Districto Federal e Nictheroy — Tempo: instavel á noite, [illegible] de dia; chuvas. Temperatura: estavel em declinio; [illegible]. Ventos: de sul; rajadas.

Estado do Rio — Tempo: instavel, com chuvas e sujeito a trovoadas. [illegible]

Synopse do tempo occorrido

[illegible]

Correio

Essa repartição expede malas, hoje, pelos seguintes vapores: Santos, Paranaguá, Florianopolis, Rio Grande, [illegible]

Carne

Para a carne bovina posta em consumo hoje, nesta capital, foi elevado hontem, no Entreposto de S. Diogo, o preço de 1$600, devendo ser cobrado ao publico o maximo de 1$560. Vitellos, 1$600; porcos, 2$400, e carneiros ou cabritos, 3$500.

A secretaria do palacio do Cattete forneceu hontem á imprensa a seguinte nota: "O governo resolveu suspender a censura á imprensa, que fica com ampla liberdade de critica ao seu programma e á administração publica. O ministro da Justiça ficou encarregado de providenciar neste sentido."

O dr. Faria Souto, que dirigia o serviço de censura, veiu pessoalmente communicar-nos a resolução do governo.

As trevas da censura delimitaram, pelo espaço de mais de um anno, os horizontes da critica. O olhar como que se habituou a essa noite de tyrannia; e a propria penna hesita em correr sobre o papel, como acontece com as pessoas que, saindo de um quarto escuro, têm a vertigem da luz...

Ainda, assim, queremos que a nossa primeira e commovente homenagem seja para os bravos do forte de Copacabana, que morreram em plena acção, affrontando as tropas sitiantes e com ellas travando um duello desegual. Esses rapazes, [illegible], encarnaram mais do que o espirito de revolta, — encarnaram a alma generosa e afoita da mocidade, dando uma lição ao futuro.

Não é possivel comprehender o principio da disciplina encarcerando o pensamento dos militares. Foi o que pregou a ultima campanha politica: foi o que deu em resultado o movimento da noite de 4 para 5 de julho do anno passado, em cujas origens era possivel encontrar o germen de uma reivindicação de liberdade, tão limpida e sagrada como a que fez a Republica contra o Imperio.

O revoltoso não é sempre um indisciplinado; a revolta é muitas vezes o appello a um recurso extremo, precisamente em beneficio da disciplina...

A autoridade só é autoridade quando conhece e respeita as limitações do seu arbitrio. Desde que se entrega aos excessos desse arbitrio, [illegible] a autoridade [illegible] fórmas exteriores e vãs. O espirito de revolta que nasce nesse momento é, assim, por uma especie de inversão dos usos, o verdadeiro espirito de disciplina, [illegible] restabelecer o equilibrio das formulas que ella violou; e só nessas formulas está, verdadeiramente, a autoridade.

Os revoltosos não foram, portanto, os vencidos de 5 de julho nem os que, a 6 de julho, fecundaram com o seu sangue a terra de Copacabana, em plena floração, a liberdade. Os revoltosos foram os vencedores, [illegible] foram elles que commetteram a delapidação da fortuna do Districto Federal, na fórma descripta pelo actual prefeito; que esgotaram [illegible] os recursos do Thesouro Nacional, conforme o depoimento do actual ministro da Fazenda; que crearam o tonnel das Danaides das obras do nordeste, como ainda ha poucos dias confirmava o actual ministro da Viação; que prepararam a aventura financeira do Banco Emissor; que praticaram a deshonestidade dos auxilios á lavoura de assucar; que nos deram, emfim, o cambio a 4...

Estes, sim, são os revoltosos, — revoltosos, porque abusaram para vencer, porque enganaram para operar, porque liquidaram, com o seu egoismo e a sua vaidade, as conquistas do liberalismo que a Republica herdou do Imperio [illegible]

E' por isso que, volvendo os olhos ao passado, resuscitamos os mortos de Copacabana, afim de que elles, de pé, a cabeça ao vento, a arma em riste, [illegible]

[illegible]

Na secção *Vida Commercial*, do dia 23 de agosto, [illegible]

Já não bastante [illegible]

[illegible] sem cargo. O presidente da Republica solicitou-lhe que se conservasse no logar, por alguns dias, até que a situação se normalizasse. O sr. Daniel de Mendonça concordou e voltou á sua banca na rua da Candelaria.

Atrás delle, o sr. Cincinato Braga e mais o sr. Sampaio Vidal apresentaram o seu pedido de demissão. O presidente da Republica contemporizou, ainda. A censura impediu-nos de noticiar todos esses factos.

Hontem, correu o boato de que o sr. Washington Luis viria, mais uma vez, ao Rio; mas não sabemos o fundamento que porventura tenha tal noticia.

A retirada dos srs. Sampaio Vidal e Cincinato Braga das posições que occupam parece resolvida.

Dois nomes estão em fóco. Para ministro da Fazenda, o do sr. João Ribeiro; para director do Banco do Brasil, o do sr. Whitacker.

Acceitarão?

O sr. Antonio Carlos, afastado do governo actual por questões da politica regional mineira, teria, no que se affirma, tomado parte nas reuniões em que essas suggestões foram alvitradas.

A politica é a sciencia da ingratidão. Veja-se este caso, occorrido com um politico que se julga o homem publico mais intelligente do paiz.

Entrevistado pela *Revue de l'Amérique Latine*, elle falou da chamada corrente nacionalista, classificando-a nestas linhas breves, seccas e duras:

"*Essas manifestações chauvinistas partem de uma minoria insignificante e sem valor, e, aliás, essa pequena agitação nunca viceu nenhum paiz americano.*"

E' verdade. A "pequena agitação" [illegible] Portugal e os portuguezes, e nasceu de um jogo de interesses em torno da questão da pesca. E', tambem, verdade que se trata de uma "minoria insignificante e sem valor".

Mas quem é que o haveria de dizer? Por mais que pareça extraordinario, quem o disse foi o homem precisamente que animou essa "minoria insignificante e sem valor", que lhe deu apoio e emprego e que della ainda ha pouco recebeu demonstrações de solidariedade, de carinho e de profunda admiração...

A politica é, pois, verdadeiramente, a sciencia da ingratidão.

Deve chegar hoje a Recife o sr. Estacio Coimbra, vice-presidente da Republica, cuja viagem, no que sabemos, está ligada á participação dos productores de Pernambuco no consorcio commercial ultimamente organizado para a valorização dos productos da lavoura fluminense.

O abastado politico acaba de tomar a si [illegible]

De 1918 até á presente data, [illegible] da presidencia da Republica está assim dotada:

1918	76:800$000
1919	76:800$000
1920	79:800$000
1921	79:800$000
1922	79:800$000
1923	79:800$000
1924	261:496$000

Não é exagero dizer-se que a verba foi mais do que duplicada para o futuro exercicio. [illegible] destino ao custeio da representação do presidente [illegible]

E' possivel que essa representação esteja muito cara. Se tudo se tem elevado, como o preço da carne, do pão, do leite, da manteiga, do feijão, etc., por que não havia de accrescer a da referida representação?

Mas o regimen é de economias *á outrance*. [illegible]

Os costumes politicos da Inglaterra assentam, como é sabido universalmente, na Grande Carta redigida em 1215, pelos barões feudaes. [illegible]

[illegible]

Na commissão de Finanças, do Senado, foram votados, hontem, os seguintes creditos: [illegible]

CASA DE SAUDE S. LUCAS

[illegible]

MIGUEL BRAGA — Calista [illegible]

A suspensão da censura

Fomos hontem, á noite, surprehendidos com a informação de que o governo resolvera suspender a censura dos jornaes. De facto, a censura material, quotidiana, na sua violencia immediata contra as nossas idéas e as nossas palavras, cessou. Escrevemos estas linhas sem divisar deante de nós a figura do fiscal que, a certa hora, penetrava na sala dos nossos trabalhos e nos impedia, em nome da autoridade armada do estado de sitio, de discutir as finanças publicas, de tratar do cambio, de graphar a palavra assucar, de commentar, embora á luz da doutrina, o erro das emissões bancarias, de commentar as causas precipuas da carestia de vida, de reclamar para o povo sem liberdade o direito á existencia, em summa, de reflectir a angustia das classes laboriosas. Mas o sitio persiste. Quer dizer que a liberdade que nos concedem é a que se tem num regimen de negação absoluta das garantias constitucionaes.

Neste ficticio desafogo, não divisamos o censor das vigilias da madrugada, das perturbações da propria ordem interna do nosso serviço. Permanece, porém, a coacção mediata, a ameaça constante, a caratonha sinistra do poder, fóra da lei, e a conceder-nos, precariamente, aquillo que constitue a essencia e a finalidade do systema republicano — as sagradas prerogativas da opinião, ha quatorze longos mezes reduzida a um frangalho, amordaçada e espesinhada, sob uma atmosphera de odios e vindictas. Suspende-se a censura. Não nos lembra o gesto aquella autonomia que o czarismo concedeu á Polonia, sitiada de cossacos e ao alcance do *knout*, quando, porventura, contrariasse, mesmo de leve, a intangibilidade do imperador divino, as suas paixões, as suas antipathias, a sua sêde de vinganças pessoaes, o seu throno, contra o interesse da patria, os anceios da humanidade, os verdadeiros ideaes de justiça? Vae-se o menos; fica o mais. Continúa a insegurança de uma situação que, caracterizada por um cambio a 4, insiste na derrubada da politica adversaria, alarmando e anarchizando um Estado inteiro, privando-o dos laços constitucionaes do regimen federativo. Sobreresta a triste conjuntura que, culminando da peor das crises, economica e financeiramente jámais atravessadas pelo paiz no Imperio e na Republica, objectiva todos os seus cuidados e zelos, toda a sua força e todo o seu prestigio nessa ingloria lei de imprensa — syndroma da época — através da qual se visa o captiveiro perenne dos jornaes que procuraram evitar este quadro de bancarota e ludibrio. Os criminosos que fizeram o panamá das seccas, que, ao preço de collares, deixavam encarecer em latrocinios o alimento do povo, que esbanjaram emprestimos, que individaram a nação ao ponto de lhe obstarem, sabe Deus até onde, a mera satisfação dos seus encargos ordinarios, esses iniciaram o projecto de arrocho, como se coubesse á opinião advertida e advertente, a culpa da obra rapace de Ali-Babá. E' curioso é que a administração successora do gestor fraudulento, collocada entre as difficuldades immensas advindas do periodo nefasto, herdeira do descredito e das ruinas que aquelle cyclone espalhou, endosse a triste derivação de responsabilidades e nos faça de nós, jornalistas, a cabeça de turco do descalabro, precipitando a passagem da legislação oppressiva.

O actual presidente terá encontrado algum amigo que lhe mostrasse a necessidade de pôr um termo á noite sem estrella em que nos degradamos. Mas, ao envés de escancarar a porta, para que entrasse a corrente de ar puro, abriu uma simples greta na muralha chineza. Em verdade — permitta-se-nos a franqueza, nesta occasião que podia ser de jubilo, menos de jubilo profissional, do que de jubilo patriotico — a censura não era, propriamente, o que determinava o descredito e o alarma. Lendo os jornaes, editados todos conforme as exigencias do censor, o que quasi nunca repercutia fóra, o estrangeiro julgaria, se não houvera o espectaculo indisfarçavel da realidade, que nadavamos num mar de rosas, em plena paz, num concerto de harmonia celeste. No entanto, o sitio annulla quaesquer illusões a respeito. Um paiz que proscreve a liberdade e a lei de anno a anno não é uma nação organizada, digna de credito e de respeito; é uma cubata africana, um antro de barbaros, alguma coisa de insociavel, excentrica á civilização contemporanea. Entregue ao arbitrio de meia duzia de homens desnorteados por sentimentos subalternos, não inspira confiança a ninguem. Quem se julgará garantido, se nenhuma garantia acoberta o direito da violencia? A censura importa um mero effeito do sitio; dominante o sitio, ella se impregna no ar; os que pensam havel-a proscripto, sustentando o sitio, enganam-se, mas não nos enganam, e não enganam o mundo, cujo olhar nos fita, cheio de assombro e dó. Nem os factos autorizam que se creia na irrevogabilidade da censura. Armado do sitio, o governo a restabelecerá sempre que entender, e a nossa experiencia pessoal é de homens que foram á prisão, só porque reproduziram uma photographia do chefe do Estado, de cartola á cabeça, numa hora em que se tocava o hymno nacional, episodio aliás permittido pela censura, e em outra opportunidade, sem motivo notorio, assim que obedeciamos ás determinações da censura em tudo. Sem a censura permanente de cada noite, não nos livramos da censura do poder discrecionario, a que não se objecta o contrôle das limitações constitucionaes suspensas.

Não confiamos. Depois de atravessar quatorze mezes impossibilitados de escrever senão o que o governo autorizava; impossibilitados, senão ha poucos dias, de deixar em branco o que os censores supprimiam das nossas edições; alvos de ordens especiaes, que nos focalizavam destacadamente — consideramos a persistencia do sitio, como um desmentido da supposta munificencia official. O governo reconheceu que era preciso ceder. Por que não chegou ao fim? Ou o sitio é uma necessidade de ordem publica, em toda a amplitude da sua acção, ou constitue apenas uma vilta, uma arma de despotismo, um instrumento de dominio apaixonado. A hora não é de paixões: o cambio está a 4. A hora não é de interesses facciosos: a nação perdeu o credito. De bôa fé, se velasse sinceramente a causa da patria, o governo, neste momento decisivo, começaria o esforço preciso para a rehabilitação financeira e economica do Brasil, num gesto largo de alforria integral e de amnistia generosa!

Escreve-nos o professor Silva Santos:

"Acatando como devo a seriedade desse importante orgão da imprensa e da opinião publica, sou por isso mesmo obrigado a contrariar as affirmações que a respeito do meu ensino são lidas em uma de suas 'locaes de hoje. Sem perquirir da procedencia, em que ellas se baseiam, posso assegurar que são *falsas*, onde não são simplesmente tendenciosas e portanto menos honestas. A verdade é que tenho cumprido os programmas (que eu mesmo elaborei) do modo que julgo mais conveniente e plenamente satisfatorio, na medida do tempo disponivel e da frequencia, aliás enorme, dentre os 700 e tantos inscriptos ou matriculados no 2º e 3º annos do curso medico. E' tambem fóra de duvida que o ensino de que se trata tem sido feito com muito mais regularidade e aproveitamento sob a minha exclusiva direcção do que o era d'antes. Julgo que estas declarações serão tidas por sufficientes por parte da digna e illustrada redacção do "Correio", se bem que eu desejasse muito expôr os factos com minucia. Fal-o-ei de viva voz se algum dos seus representantes idoneos vier *ouvir-me* no Instituto Anatomico, das 13 ás 17 horas, nos dias uteis da semana e ver o que ahi se passa. Terá assim a pessoa que disso fôr encarregada occasião de verificar quem é mais fiel á verdade: se o informante anonymo, que me diffama por não estar o ensino da cadeira repartido com o substituto; se eu, que resolvi, por *motivos notorios*, assumir o exercicio pleno, com enorme proveito para a instrucção effectiva dos alumnos que frequentam as aulas (e se o fazem é porque lucram), podendo calculal-os em perto de 500, apezar da livre frequencia. A execução dos programmas vae adeantada e hei de concluil-a, ministrando ensino *realmente instructivo* em tão curto espaço de tempo e condições materiaes na verdade precarias. Só não o farei se adoecer gravemente, me puzerem para fóra com a reforma do ensino, ou, ainda melhor, se morrer: unicas hypotheses em que o zeloso informante terá *razão* e sobretudo *proveito*.

Com a mais alta consideração e sincera estima, subscrevo-me, sr. redactor, de v. ex., attento venerador e obrigado."

O professor Silva Santos trouxe-nos pessoalmente a carta acima, accentuando o seu melhor apreço ao *Correio da Manhã*, gentileza que muito nos desvanece. Antes, uma grande commissão de academicos esteve em nossa redacção, manifestando-nos a sua carinhosa homenagem ao velho e illustre mestre, e demonstrando a absoluta improcedencia das informações que nos trouxeram.

Em summa, apurámos que, ao envés de prejudicar o ensino, o professor Silva Santos o torna o mais efficiente possivel, com uma dedicação digna de todos os louvores.

Agora não se trata de jornaleiros da Central, despedidos ou que se acham ainda sem receber seus chorados salarios. Por um decreto de janeiro de 1920, do famoso tempo em que se promettiam mundos e fundos aos operarios, com o intuito de lhes conquistar as sympathias, ficaram aquelles trabalhadores com direito a mais quinhentos réis sobre os respectivos salarios. Um augmento insignificante, como se vê, mas que representava alguma coisa para o escasso orçamento domestico de um proletario, que não attende ás necessidades de subsistencia da familia. Com essa concessão minima, o governo de então conseguiu attenuar profundos descontentamentos e usufruir o titulo de protector do operariado...

Pois foi tudo uma vistosa encenação. Os jornaleiros da Central até hoje não receberam o accrescimo dos magros quinhentos réis. O dinheiro destinado a satisfazer a percentagem foi desviado para outras despesas. Posteriormente, em virtude de insistentes reclamações dos interessados, concedeu-se novo credito. Os jornaleiros da Central tiveram uma esperança. Não deixariam de receber o dinheiro a que têm direito, pois exclusivamente com esse fim se votou a nova verba. Outra illusão desfeita. Mais uma vez, desinteressada na sorte de seus trabalhadores, a Central atirou o cobre em outros sorvedouros...

Hoje, como hontem, os operarios aguardam o pagamento daquella especie de tabella Lyra, muito minguada, mas que constituia, em todo o caso, um auxilio de algum prestimo, na luta contra a carestia da vida.

E, agora, parou a situação: nem dinheiro, nem promessa, nem esperança...

Quando cáe um tyranno, um dictador, um desses pequenos satrapas desabusados que se suppõem o senhor supremo de todo um povo, é preciso que a sua vida, ou a sua morte, seja contada ao mundo, como um ensinamento ás nações e um aviso, uma lição pratica, aos reguletes que ainda estão vivos.

Stambulisky, o famoso dictador bulgaro destituido do poder, e, em seguida, assassinado, foi posto no governo, como se sabe, lesando a bôa fé dos camponezes, que o tornaram o chefe do partido agrario. Durante quatro annos, procurou o tyranno bulgaro patentear a sua solidariedade com a gente dos campos, perseguindo as élites intellectuaes, humilhando a imprensa, desrespeitando a sociedade e simulando uma simplicidade de vida que era, exactamente, a negação da verdade. Illudidos por essas apparencias, os camponezes davam-lhe todo o seu apoio, mesmo de armas na mão. E, assim se conservaram fieis ao homem que lhes exaltava a humildade, até ao momento em que um levante de tropas em Sofia o declarou destituido do gabinete.

Na occasião em que se deu o levante, achava-se Stambulisky em Slavaritz, pequena villa da região de Philippopoli, onde possuia uma casa de campo, da qual havia saido para governar. Confiado na dedicação ingenua dos camponezes, chamou-os ás armas, e partiu á frente de duas columnas, na esperança de augmental-as em viagem e atacar, com ellas, a capital. Batido, porém, pelas forças legaes, fugiu para as montanhas, onde errou, sujo, faminto, roto, durante quatro dias. Ao fim desse tempo, desceu, na esperança de attingir a sua casa de Slavaritz, e preparar, ahi, a resistencia. Em caminho notou, entretanto, que os camponezes lhe fugiam, negando-lhe até agua. Cada correligionario da vespera era, agora, um inimigo. Os seus amigos haviam se tornado, mesmo, os seus adversarios mais encarniçados, andando alguns á sua procura para entregal-o ás forças do governo.

O motivo dessa modificação no animo dos agrarios era, no entanto, respeitavel: é que elles haviam verificado, depois de quatro annos, que Stambulisky não era um chefe de partido, mas, póde-se dizer, um salteador. A revista passada na sua casa, emquanto elle errava pelas montanhas, havia patenteado a sua deshonestidade com a quantidade de dinheiro ahi accumulada. Só em cofre, encontraram as tropas legaes cerca de vinte milhões de levas, mais de dois mil contos da nossa moeda, e, em outro logar, mais de quinhentos contos. Isso, fóra bilhetes de banco de outros paizes, e papeis demonstrando que elle já possuia no estrangeiro, em seu nome, e em nome da familia, numerosas propriedades! Foi por scientes disso que os camponezes, os seus correligionarios da vespera, verificando o engano de que haviam sido victimas, o abandonaram como um cão, negando á sua sêde até a misericordia de um copo d'agua.

Que seria feito dos outros dictadores no mundo todo, se o povo, na sua ausencia, lhes passasse revista na casa?

O sr. Epitacio Pessoa não o quereria...

Defendemos sempre as feiras-livres como um recurso natural para o desafogo da vida difficil do pobre e do remediado. A ellas concorreram, na busca de generos alimenticios e artigos de maior necessidade, as classes menos abastadas. O accrescimo formidavel de suas vendas, provado nas estatisticas publicadas pela Superintendencia do Abastecimento, era bastante como argumento contra os que se insurgiam pela manutenção das feiras.

Desce o cambio, os preços augmentam e as feiras-livres, que deviam continuar como apparelho repressor da ganancia dos intermediarios, começam a alterar de dia para dia o limite de suas vendas, a ponto de não mais offerecerem vantagens aos consumidores, conforme ainda hontem assignalava em longa reportagem *A Nação*.

Não foi, positivamente, para isso que ellas se crearam. Gozando de favores ferroviarios, isenção de impostos e outras graças, os lavradores tiveram, com essa creação, uma valvula de desafogo. Livraram-se dos intermediarios. Atrás desse beneficio, veiu a exploração.

Armaram-se as primeiras barraquinhas, offerecendo, na realidade, diminuição de preços sobre utilidades caseiras. O abuso não se demorou. E hoje as feiras possuem mais barraquinhas de quinquilharias, armarinho e ferragens, do que de verduras, cereaes, carne secca, etc.

E' que, mediante o pagamento minimo de um imposto de terreno occupado, não ha quem não almeje a concorrencia ao commercio.

Os preços são os mesmos do commercio a retalho. As feiras-livres foram creadas para commerciar em generos alimenticios. Serviram á população e muito poderão servir ainda. Mas é preciso acabar com o escandalo nellas verificado nos ultimos tempos.

Resalvamos no caso a autoridade do sr. Dulphe Pinheiro Machado. A sua intenção é bôa, mas á sua sombra muita coisa se faz. E tanto assim é que, de dia para dia, a concorrencia dos lavradores, lavradores de verdade, diminue, para que tenham entrada nas feiras, não os productores, mas os quitandeiros e os arabes de vendas a prestação...

Ha noticias que, embora revestidas de signaes de authenticidade, difficilmente merecem credito. Tal é a que vem correndo, nos bastidores municipaes, a proposito do orçamento do Districto Federal. Insinua-se o alvitre de novas tributações, para ficar o erario do municipio, horrivelmente dessangrado, em condições de vencer a tremenda crise que lhe arranjaram. Já não bastaria, dizem, o soccorro da União, por meio do emprestimo apparelhado. Com a valorização do dollar, os compromissos do Thesouro Municipal, no exterior, assumem proporções alarmantes. Os dois emprestimos americanos foram realizados quando o dollar valia modestamente 3$000.

Calcule-se, tendo em vista o valor actual do dollar, quanto augmentou a responsabilidade do Districto Federal, relativamente ao serviço dessa divida...

Um intendente fez, em sessão do Conselho, de 7 do corrente, uma analyse pormenorizada da situação financeira do municipio, achando-a boa e facilmente superavel. O que lhe parece má é a situação orçamentaria... Já tivemos occasião de alludir a esse curioso paradoxo do financista do Conselho. O mesmo intendente voltou a tratar do assumpto, em dois dias consecutivos. Andou a apertar e a desapertar as molas do nosso apparelho constitucional, com o intuito de provar, por A + B, que o descalabro financeiro do Districto Federal é uma consequencia da iniquidade na distribuição da machina arrecadadora, por vicios do regimen tributario em vigor. A União, no entender desse esmerilhador de cifras, está usurpando o direito que assiste ao municipio, em materia de impostos.

Mas, tudo isso faria rir, de comico que é, se não estivesse em perspectiva mais uma tragedia de majoração de tributos. Vem a insinuação ardilosamente, para não ser presentida e logo descoberta. Será possivel que se pense em pedir maiores sacrificios ao povo? São já pesadissimos os impostos municipaes. Accresce que, ao serem elles consideravelmente augmentados, no ultimo exercicio, o gravame foi justificado com a allegação da necessidade de solver grandes e inadiaveis compromissos, exactamente como agora...

Não! Isso deve ser brincadeira de máo gosto...

O Lloyd Brasileiro é uma sociedade anonyma para fins industriaes, infelizmente victima de successivas reformas e de peores administrações. Amparada pelo Thesouro, que é o seu maior accionista, ella não tem, entretanto, nenhuma regalia que lhe assegure fôro privilegiado, muito menos o caracter de repartição. Justamente, o facto condemnavel de se querer fazer daquella casa attribulada um viveiro de burocracia é que tem sido a causa da maior somma de seus males.

Pois, apezar do seu feitio, explorando serviços vastos de grande alcance para o commercio do paiz, o Lloyd, desde o mez de abril, conseguiu evitar que a imprensa se occupasse dos seus desmantelados negocios. Qualquer assumpto referente á empresa, que não fosse pretexto para brindal-a de encomios rasgados, era considerado materia de ordem publica. Não se lhe podia tocar, por amor á segurança das instituições!

O Lloyd, como se sabe, é dirigido pelo sr. Cantuaria Guimarães, capitão de corveta no serviço activo da Armada e ajudante de ordens da presidencia da Republica. O referido official tem tempo para tudo e exerce as tres funcções.

Foi, por isso, talvez, por esse excesso de trabalho, que elle póde estudar a situação de todos os commandantes da companhia, exigindo delles nova prova de competencia. Pretende que todos mostrem que são aptos para commandar os seus navios, embora todos tenham as suas respectivas cartas, passadas pela Escola Naval.

Por outro lado, emquanto este caso era examinado, cerca de 35 homens da tripulação do *Mandú* desembarcaram em Nova Orleans, porque não eram pagos dos seus salarios, e a companhia, patrioticamente, os fazia substituir por maritimos japonezes e norte-americanos.

Denunciado na imprensa e no Congresso, por estar substituindo, nas officinas do Mocanguê, trabalhadores brasileiros por outros allemães, o capitão de corveta na activa, que dirige uma casa commercial, defendeu-se. Mas, não impressionou, nem rectificou. Tem agora, porém de ver a vida da maior empresa de navegação do paiz novamente fiscalizada pela opinião.

Com a espantosa depressão cambial destes ultimos dias, tornam-se agora ainda mais evidentes, as vantagens economicas que auferem todas as pessoas bem avisadas, que se abastecem de louças, porcellanas, crystaes, Christofles, aluminio e ferragens finas, na conhecida Casa Muniz, Ouvidor n. 69, cuja tabella de preços modicos não foi em absoluto alterada e nem o será emquanto existir um unico pires do seu volumoso stock, adquirido em occasião menos asfixiante.

(16400)

"THALIE" cigarros de luxo, mistura suave — Lopes Sá & Cia., rua Santo Antonio 5|9. (3779)

NO MUNDO POLITICO

Encerramento dos trabalhos legislativos

BAHIA, 29 — Em data de hontem foram encerrados os trabalhos da primeira reunião ordinaria da decima setima legislatura da Assembléa Geral do Estado.

A mesa dessa Assembléa era a seguinte: presidente, Frederico Augusto Rodrigues da Costa; 1º secretario, João Martins da Silva, e 2º secretario, monsenhor João G. da Cruz.

O sr. Raul Soares doente

BELLO HORIZONTE, 29 — Está enfermo o sr. Raul Soares, presidente do Estado.

S. ex. tem recebido grande numero de visitas.

Acaba de ser realizada, com o melhor resultado, a primeira experiencia, feita com a locomotiva construida para queima do carvão nacional.

Segundo telegramma recebido, hontem, pelo ministro da Viação, do engenheiro Francisco Lessa, incumbido por s. ex. de acompanhar essas experiencias, a citada locomotiva viajou de Belém á Governador Portella, queimando exclusivamente carvão nacional, tendo trafegado magnificamente e dentro do horario estabelecido.

Deu-se mais um desastre na Noroéste, em consequencia do pessimo estado de conservação e funccionamento do material rodante, aggravado pela falta de reparação do material fixo. Um trem de lastro, que descia para Bireguy, ganhou vertiginosa velocidade, numa rampa, saltando violentamente dos trilhos e desconjuntando-se, com o choque. Rejubilem-se os que só acham importantes os sinistros de que resultam mortes... Nesse desastre da Noroéste apenas morreu o machinista. Que é, porventura, a morte de um operario?

O facto que mais se lamentou foi ter ficado a linha interceptada, não correndo os outros trens. Felizmente o povo, mesmo no campo, é dotado de um bom humor inalteravel, com o que se minora o effeito de taes calamidades. Um dia destes percorreu a linha da Noroéste, cujas estações se acham atulhadas de mercadorias, á espera de transporte, uma possante locomotiva, que arrastava um vagão de luxo. Dentro de poucas horas toda a gente sabia o que era aquillo: directores da estrada andavam a inspeccionar as casas cedidas aos funccionarios, verificando se não havia prégo pelas paredes.

E, então, os habitantes das terras marginaes da Noroéste chrismaram logo o especial: ficou sendo o "trem do prégo". Vingaram-se da decepção de que foram victimas.

Para o effeito de se fazer uma cozinha no Itamaraty, foram postas em baixo varias paredes e realizadas outras obras.

O custo da cozinha foi assim grandemente accrescido, porque tudo o mais que se está a realizar é accessorio...

Mas em tudo ha compensação: o Itamaraty vae possuir a cozinha mais cara da America do Sul.

As obras estão avaliadas em 200 contos...

Numa das ultimas noites, o sr. Epitacio Pessoa, cercado de varios politicos, em uma das salas do Hotel Gloria, teve occasião de se referir a Mussolini. Falou enthusiasmado. Cada nação americana precisava de um Mussolini.

Passou depois a justificar as causas: Mussolini reduziu em pouco tempo de dois terços a despesa orçamentaria italiana. Nunca tivera contemplações. Despedia o funccionalismo publico aos milhares.

Nos Correios, nos Telegraphos, nas estradas de ferro, a sua razoura fôra formidavel. E o ex-presidente começou a sommar. Mil e quinhentos empregados dos Correios; dois mil, dos Telegraphos.

O sr. Epitacio Pessoa chegou a sommar 20.000 empregados publicos.

Como os tempos mudam! Foi justamente no seu triennio governamental, o mais apavorante de que ha memoria na vida administrativa do Brasil, causa da miseria actual, que o numero de funccionarios cresceu de mais 15.000, com um accrescimo de despesa verdadeiramente espantoso!...

Casacas Smokings, fraques e curtolas, n'A Torre Eiffel
97 Ouvidor 99
(16355)

FILTROS ESPECIAES

Com pedra franceza a Rs. 10$000, 15$000, 18$000 e 20$000 cada um, só na Casa America e Japão.

Rua Ouvidor, 74.

(17689)

Galactol - Em tubos e comprimidos

FERMENTO LACTICO BULGARO
Instituto Brasileiro de Microbiologia
Rua Oito de Dezembro 123 — Tel. Villa 4348 — Rio de Janeiro
Director: professor Rocha Lima. Conselho technico: drs. Arthur Moses, Henrique de Aragão e Parreiras Horta.
Resultado comprovado nas diarrhéas e enterites da creança e do adulto, gotta, dyspepsias, constipações do ventre e urticaria.
(15658)

NO MUNDO OFFICIAL

CATTETE

Realizou-se, hontem, a reunião collectiva ministerial, que, tendo inicio pouco depois de duas horas da tarde, só terminou ás 7 horas da noite.

— O presidente da Republica assignou hontem os seguintes decretos:

Na pasta da Fazenda — Aposentando o chefe de secção da Caixa de Amortisação José Marciano de Oliveira e Silva.

Exonerando, por abandono de emprego, o dr. Theophilo de Almeida, do logar de 3º escripturario do Tribunal de Contas.

Na pasta do Exterior — Nomeando o dr. Alberto de Faria para o cargo de Embaixador Extraordinario e Plenipotenciario do Brasil no Japão.

FAZENDA

O ministro em aviso hontem expedido ao presidente do Tribunal de Contas, lembrou a conveniencia de collaborar esse instituto, directamente na revisão de varios dispositivos do Codigo de Contabilidade, e assim pediu-lhe designar um representante do Tribunal de Contas para aquelle fim, o que trará, completos esclarecimentos para as discussões que se tornarem necessarias, dada a principal funcção do Tribunal, de fiscal do exacto cumprimento das leis applicadas á contabilidade geral da União e consubstanciadas no Codigo de Contabilidade.

— O ministro declarou ao presidente do Tribunal de Contas que o seu Ministerio nada tem a oppôr á posse do 4º escripturario daquelle Tribunal, Benjamin Meirelles, visto, como o processo em que o mesmo se acha envolvido está afecto ao Juizo Federal, cuja decisão o alcançará qualquer que seja o cargo que estiver exercendo.

— O ministro communicou ao seu collega da Agricultura haver autorizado o delegado fiscal no Pará a representar a União na lavratura da escriptura de doação que faz a Intendencia de Santarém, naquelle Estado, de uma area de terreno para a installação de uma Estação de Cacáo.

— Foi approvado o concurso para agentes fiscaes do imposto de consumo realizado no Estado do Ceará, bem como a classificação dos candidatos nas 28 chaves.

— O ministro, em resposta ao aviso do seu collega da Viação relativo á acquisição de um terreno situado em Vassouras, declarou que não póde ser lavrada a respectiva escriptura, porquanto não figura escripturado em "depositos" nos livros de 1920 e 1921, o credito necessario para tal fim.

— O ministro autorizou o delegado fiscal no Rio Grande do Sul a representar a União na lavratura da escriptura de doacção que faz o governo daquelle Estado de uma area de terreno para a installação de uma Estação Experimental de Trigo.

— O ministro pediu ao seu collega da Justiça se digne de autorizar a cessão á Alfandega desta capital de seis secretarias e respectivas cadeiras e de quatro machinas dactylographicas, material esse que serviu nos diversos departamentos da Exposição do Centenario.

— O ministro pediu ao juiz federal da 1ª Vara do Districto Federal providencias no sentido de ser remettida ao seu Ministerio copia do mandado expedido por aquelle Juizo prohibindo qualquer transacção ou pagamento dos juros de 2.000 apolices da divida publica, juros de 5 % emittidas pelo dec. n. 15.676 de 7 de setembro de 1922, e representados pela cautela n. 11.

— O ministro pediu ao juiz da 4ª Vara do Districto providencias no sentido de ser concedida permissão para que possa a commissão de funccionarios designada pela Inspectoria de Seguros apurar, com urgencia, o debito da companhia de seguros "Previsora Riograndense", em estado de fallencia para com a Fazenda Nacional.

VIAÇÃO

O ministro remetteu, hontem, ao seu collega da Fazenda a demonstração da despesa effectivamente paga por conta do seu Ministerio, durante o 1º semestre do corrente anno, do augmento de vencimentos e salarios (tabella Lyra), na importancia de 22.860:057$488, papel e 495$000 ouro.

— Na inauguração do monumento ao dr. Delphim Moreira, em Santa Rita de Sapucahy, que deve realizar-se em 7 do mez proximo, o ministro será representado pelo dr. Guedes Nogueira, engenheiro da Inspectoria Federal das Estradas.

— Attendendo á reclamações que lhe tem sido dirigidas, o ministro determinou ao inspector das Estradas tomasse as necessarias providencias no sentido de serem activados os trabalhos da construcção da linha de Buranhem a Conceição cujas vantagens são patentes para todos os serviços da Rêde Bahiana e bem assim para que sejam estudados os melhoramentos de que carecer o trecho entre Conceição e Cruz das Almas, cujo reconhecimento, consta, foi apresentado pela Companhia arrendataria desde 1921.

— Por portaria de hontem do ministro foi nomeado o engenheiro Abeillard Netto Amarante para exercer, interinamente, o cargo de inspector do trafego da E. F. Noroeste do Brasil, durante o impedimento do funccionario effectivo.

— O ministro solicitou providencias ao seu collega da Fazenda no sentido de ser pela Alfandega de São Francisco, Estado de Santa Catharina, concedido á Companhia Estrada de Ferro São Paulo-Rio Grande, o favor aduaneiro a que se refere o artigo 6º da lei da receita vigente, para os materiaes dirigidos á mesma companhia.

— O ministro transmittiu ao seu collega da Agricultura as informações prestadas pela Repartição Geral dos Telegraphos, relativamente á construcção de uma linha telegraphica ligando o centro agricola David Caldas, no Estado do Piauhy á estação de União.

— O ministro autorizou o inspector de Obras contra as Seccas a ceder por emprestimo a ferramenta que serviu para os serviços de construcção da estrada de rodagem de Maranguape a Guaramiranga, no Ceará, aos proprietarios da Serra de Baturité, que se propõem a construir uma estrada ligando as villas de Pacoty e Pernambuquinho, naquelle Estado.

— Em solução a uma consulta da Directoria do Expediente quanto ao desconto em folha, em consignação á associações cuja autorização para trabalharem com funccionarios publicos, foi suspensa, o ministro declarou o seguinte:

"A's associações designadas expressamente na lei para se lhes concederem descontos feitos nas folhas dos fuccionarios, ter-se-á de fazer essa consignação, em obediencia ao imperio da lei. Mas o proprio facto de serem por esta individualizadas exclue todas as outras. E nada justificaria a extensão, por acto administrativo, de uma pratica, em principio condemnavel, pois não só cria uma intervenção impertinente do Estado nas relações particulares, como ainda, facilitando o empenho previo dos vencimentos, anima habitos de imprevidencia e sobrecarrega de difficuldades desneidadas a vida dos empregados publicos.

Mantendo, portanto, as considerações feitas, tão somente em relação ás obrigações já contrahidas, nenhuma outra deve ser feita a nenhuma associação não designada na lei."

— Requerimentos despachados:

Alvaro Brandão Neves da Rocha, pedindo registro do seu titulo de engenheiro civil pela Escola Polytechnica do Rio de Janeiro — Registre-se.

Aurelio Machado, pedindo registro de seu titulo de engenheiro civil pelo Mackenzie College — Deferido.

Armando Tavares Monteiro, pedindo registro de seu titulo de engenheiro civil pela Escola de Engenharia de Porto Alegre — Registre-se.

Gastão Gonzaga de Bastos Gomes, pedindo licença — Indeferido, em vista do laudo de inspecção de saude.

Ignacio Camargo, pedindo restituição de seu diploma — Deferido, mediante recibo.

João Tavares Laranjeira, pedindo licença — Indeferido.

José Ribeiro Saback, pedindo prorogação de prazo para tomar posse do logar de administrador dos Correios de Alagoas — Indeferido.

José Martins de Moraes, pedindo licença — Indeferido.

Virgilio Domingos Ferreira, pedindo licença — Indeferido.

MARINHA

O cruzador "Barroso" deixou, hontem, o porto de Montevidéo, onde representou o Brasil nas festas de 25 do corrente, anniversario da independencia uruguaya. Este navio vae a Santa Catharina abastecer-se de carvão nacional, de onde seguirá para Santos, afim de reunir-se á esquadra de exercicio que alli chegará a 4 de setembro proximo.

— O regulamento da Escola Naval vae ser novamente revisto.

Para fazer essa revisão, foi nomeada uma commissão composta do director daquella escola, dos capitães de fragata honorarios Ignacio Manoel Azevedo do Amaral e Francisco Assis Torres Gomes e do capitão de corveta José Frazão Milanez.

Essa commissão entender-se-á com os officiaes da missão naval americana, indicado pelo respectivo chefe para acompanhar os trabalhos.

— O fiel da Pagadoria da Marinha, Aristides do Amaral dos Santos Lima, obteve um anno de licença para tratamento de saude, onde lhe convier.

— Foi designado o operario da officina de limadores do Arsenal de Marinha Honestaldo Pinto Moreira para auxiliar o capitão de fragata engenheiro naval Sebastião Luiz de Abreu Lobo, que se acha na Europa, fiscalizando o fabrico do material, encommendado pelo Ministerio da Marinha, devendo regressar um dos operarios que se acham naquella commissão.

GUERRA

Em virtude de proposta do director da Intendencia da Guerra, serão transferidos os 1ºs tenentes contadores: Victor Teixeira Pinto, da 5ª bateria independente de artilharia de Costa, em S. Luiz, no Estado do Rio de Janeiro; para almoxarife do 1º regimento de cavallaria independente e Paulo Affonso Dias, do 10º regimento de cavallaria independente, em Bello Horizonte, para thesoureiro daquella bateria.

— Foram concedidos tres mezes de licença, para tratamento de saude, ao pagador da Directoria de Contabilidade da Guerra, Antonio Alves de Mello Cardoso, de accordo com o art. 14.663, de 1º de fevereiro de 1921.

— O ministro mandou orçar a despensa a fazer-se com a installação de uma enfermaria militar em Bella Vista, no Estado de Matto Grosso.

— Requerimentos despachados pelo ministro:

Alfredo José de Oliveira, pedindo certidão — Declare o fim para que quer a certidão.

Alvaro Pinto de Azevedo, reservista, pedindo caderneta — Entregue-se, mediante recibo.

Antonio Alberto Osorio Cardoso, soldado, pedindo baixa — Indeferido.

Antonio Pereira da Silva, pedindo isenção do serviço militar para seu filho Pedro Antonio da Silva — Não póde ser attendido por falta de dispositivo legal que ampare o seu pedido feito sem prova e fóra do prazo regulamentar.

Carmen dos Santos Barros, Raul Franco de Souza, ex-sargento, pedindo certidão — Certifiquem-se o que constar na forma de lei.

Christovão Gonçalves Pereira, pedindo transferencia — Não póde ser attendido visto o peticionario ser insubmisso.

Cursino Estellita da Silva, anspeçada, pedindo reconsideração de despacho — Deferido, desde que para o futuro não traga onus para a Fazenda Nacional.

Djalma Regis Bittencourt, pedindo apostilla em seu titulo de nomeação — Como requer.

Francisco Augusto de Mello Sampaio, coronel, pedindo reconsideração de despacho — Mantenho o despacho anterior.

Francisco Damasceno Ferreira Portugal, 2º tenente, pedindo rectificação — Deferido, nos termos do despacho de 4 de junho de 1923, no officio n. 1.563, de 29 de maio de 1923, do commandante da Escola Militar.

João Apollinario de Macedo, capitão, pedindo estagio — Não póde ser attendido, em face das disposições vigentes.

J. Rezende Silva, pedindo reconsideração de despacho — Apresente proposta para a venda por exemplar.

João Cavalcante de Albuquerque, sargento-ajudante, pedindo asylamento com permissão para residir no Rio Grande do Norte — Deferido, de accordo com o parecer do medico que o inspeccionou.

João da Cruz Araujo, major, Luiz de França Mendonça, pedindo emprestimo — Requeira de accordo com o artigo 4º, n. 1, a, do decreto n. 15.846, de 14 de novembro de 1922.

José Alves dos Santos, soldado, pedindo abono de etapa — Não póde ser attendido.

José Castro de Lemos, reservista, pedindo relevação de taxa de sorteado — Deferido, por ser reservista de 2ª categoria.

José Clementino da Silva, pedindo asylamento — Deferido, de accordo com o parecer do medico que o inspeccionou de saude.

José Euzebio de Oliveira, cabo asylado, pedindo restituição de documentos — O documento ora solicitado não se encontra junto á petição a que se allude o requerente.

Manoel Soares das Neves, pedindo asylamento — Indeferido, visto não ter ficado constatado que a molestia tenha sido adquirida em serviço nem que o peticionario esteja impossibilitado de provar os meios de sua subsistencia.

Milton Albernaz Lobato, pedindo que sua promoção seja tornada effectiva — Não póde ser attendido.

Miranda Trajano & Cia., propondo a compra de canhões antigos do 2º grupo de Obuzeiros — Não existe no 2º grupo Isolado de Artilharia Pesada o material a que se refere o supplicante.

Odorico Esteves de Sá, soldado asylado, pedindo residir fóra do Asylo — Sim, correndo por conta propria as despesas de transporte.

Ovidio Octavio Guimarães, soldado, pedindo desincorporação — Deferido, em vista de ser reservista do Exercito, (duas petições).

ALFANDEGA

Esta repartição arrecadou, hontem, a importancia de 226:231$727 de renda, sendo 101:865$470 em ouro e ... 124:356$257 em papel.

De 1 a 29 do corrente, foram arrecadados 6.798:662$249.

Em egual periodo do anno passado, foram arrecadados 6.845:339$203, sendo a differença para menos, no corrente exercicio, de 46:676$954.

— Por acto de hontem, o inspector determinou que fosse balanceado o trapiche da ilha do Caju', onde são recebidas as mercadorias inflammaveis, tendo designado para isso, os escripturarios Waldemar de Arcilar Andrade e Euclides Cicero de Carvalho.

— O inspector determinou ao guarda-mór que providencie afim de que o resumo do ponto dos operarios da ilha de Santa Barbara e da policia aduaneira, seja enviado á 2ª secção, no ultimo dia do mez e o do pessoal das embarcações inclusive o rebocador "Joaquim Moutinho", até o 1º dia util de cada mez, devendo vigorar, dóra avante, a seguinte tabella de pagamento:

"Ultimo dia do mez vencido — Operarios da ilha S. Barbara; 2º dia util do mez seguinte — Policia aduaneira; 4º dia util — Pessoal das embarcações."

— Foi encaminhado ao ministro da Fazenda, um recurso interposto por G. Patrone, do acto do inspector, sujeitando ao pagamento de 10$000 por kilo a mercadoria submettida a despacho pela nota n. 63.347 de julho findo, como producto chimico, com o valor de 3$600 por kilo.

— Nos armazens externo A, 17 e 18 de Cáes do Porto, haverá leilão, amanhã, de mercadorias caídas em commisso.

PREFEITURA

Foram concedidos dois mezes de licença, nos termos do art. 18 da lei n. 2.234, de 30 de agosto de 1920, á professora adjunta, Julieta Macedo Ferreira.

— Tomou hontem [illegible] na secretaria [illegible] do prefeito, o decreto legislativo, promulgado pela presidente do Conselho Municipal que isenta do pagamento de quaesquer impostos, emolumentos e taxas municipaes a Liga Brasileira Contra a Tuberculose.

— De conformidade com a decisão do Senado, o prefeito promulgou hontem a resolução do Conselho Municipal que o autoriza a considerar addido ao cargo de collaborador municipal [illegible] o actual 3º escripturario da Directoria de Fazenda, Octavio de Almeida Gama.

— D. Floripedes Lucas, presidente da Liga de Professores Primarios, expediu um telegramma de congratulações ao presidente do Club dos Funccionarios Municipaes, pelo facto de ter o mesmo [illegible] do pagamento da gratificação denominada "Lyra Municipal".

— Afim de intensificar as obras e melhoramentos projectados nos districtos de Campo Grande, Guaratiba e Irajá, o director de obras [illegible] os operarios incumbidos dos reparos em estradas e calçamentos em logradouros publicos situados naquella zona.

Essas obras correm á conta da 7ª circumscripção de obras.

— O director de obras já providenciou para o renovamento do calçamento [illegible] existentes na Avenida Atlantica.

— Paga-se hoje a folha das adjuntas de 3ª classe, letra A.

— Pelo director de Instrucção foram transferidas as adjuntas: Eponina de Souza Leão, para a 4ª escola masculina do 3º districto; Eloysa de Paula Marinho, para a 14ª escola mixta do 6º; Maria Clelia de Amorim, para a 7ª mixta do 3º, e Graziela Araujo Carvalho, tambem para a mesma escola.

— Foi designada para ter exercicio na 2ª escola mixta do 3º districto, a professora adjunta Esther Lima de Vasconcellos Caldas.

— O director de Instrucção foi hontem a Guaratiba em visita ás escolas localizadas naquelle districto.

— O director do Departamento de Assistencia, em companhia do dr. [illegible], director da Faculdade de Medicina de Paris, visitou hontem diversos postos a cargo do departamento da saude do dr. Pedro Ernesto.

— [illegible] cathedratica, d. Maria Reis Campos, foi designada para fazer parte da commissão encarregada de redigir o texto do projecto sobre Legislação Escolar.

— Segundo as guias apresentadas [illegible] a renda arrecadada pelas agencias da Prefeitura [illegible]

E. F. C. DO BRASIL

As experiencias feitas pelo dr. Ernani Corrêa, chefe da tracção, [illegible]

BOMBEIROS

Serviço para hoje:
Official de dia, capitão Baptista.
Auxiliar, 1º tenente [illegible]
[illegible]

OS CONVALESCENTES DEVEM USAR
VANADIOL
O UNICO FORTIFICANTE DE ACÇÃO RAPIDA E ENERGICA
CONSULTE VOSSO MEDICO

NO MUNDO DA TÉLA

NOTAS & NOTICIAS

V. negaria um voto se uma bella moça lh'o pedisse?

[illegible]

celebre magico e fascinador fakir Raca, com numeros novos de illusionismo verdadeiramente sensacionaes.

E' amanhã que a Bella Mexicana se apresentará no palco do Central com Jazz Band

E' amanhã, emfim, que o cinema Central apresentará aos seus habitués um numero inteiramente novo e de grande successo — Evan Stachino, a Bella Mexicana, se apresentará no palco com Jazz Band. E' uma verdadeira novidade, um novo e inedito numero de attracção que a empresa do Central dedica ás exmas. familias cariocas, que são justamente as mais sinceras admiradoras da Bella Mexicana.

Já viu o programma que o Iris está annunciando para hoje?

Leia o annuncio que o Iris está fazendo na ultima pagina deste jornal, e verá que elle promette para hoje apenas este prodigio: dois bellos films de metragem, uma comedia estupenda e um film natural de actualidade. Eil-os: "O covarde", um drama da Universal, em cinco partes, com Roy Stewart; "Domador de feras", magnifico trabalho da Fox Film com o querido Dustin Farnum; o impagavel Al St. John na comedia da Sunshine "O cocheiro", e ainda um noticiario completo sobre "Os funeraes de Guerra Junqueiro".

Jackie Coogan em "Oliver Twist"

Será na proxima segunda-feira e, portanto, daqui a quatro dias, que o Odeon lançará nas suas telas a obra immortal de Charles Dickens, "Oliver Twist", interpretada por esse genial menino que é Jackie Coogan.

Mary Milles Minter e Pricilla Dean, hoje, no Ideal

Com a mudança do cartaz que hoje se verifica no cinema Ideal, temos alli no novo cartaz duas lindas e queridas artistas, em duas empolgantes e valiosas producções. Mary Milles Minter, a estrella que o Rio inteiro admira pelo seu gracioso semblante, apparece extraordinariamente interessante no film Paramount, "O meu admiravel Alberto", e Pricilla Dean, a inesquecivel protagonista de "Conflicto", "Reputação" e muitos outros films de indiscutivel successo, surge-nos agora num grande e emocionante trabalho como o é "A chamma da vida". Em summa, todos aquelles que quizerem assistir a um bom programma, nada mais têm a fazer que visitar o Ideal, o cinema que ora, como sempre, offerece aos cariocas os mais seleccionados films.

Cine theatro America

Esta elegante casa de diversões, frequentada pela elite do bairro da Tijuca, continua a não medir esforços para satisfazer a sua fina clientela.

Assim é que, além dos melhores programmas cinematographicos, o America está offerecendo numeros de palco excellentes, já estando annunciada para a proxima segunda-feira a estréa dos Carolinos, artistas que vão despertar o maior enthusiasmo.

O programma do Cine Brasil

Eis mais um programma artistico que o elegante cinema da Tijuca nos offerece para hoje, o grandioso drama especial em 10 actos, "Maria Tudor", ou quando floresciam os brazões, por Marion Davies e Pedro Cardona.

Uma comedia engraçadissima, intitulada "A bomba radio activa", em 2 actos, e um "Universal Jornal", com as ultimas novidades mundiaes, completam o cartaz.

Cinema Central
Empresa Pinfildi. Av. Rio Branco 108. T. 4280 C.
HOJE
A nota CHIC da semana

Pina Menicheli
e
Elena Makowska
EM
Verdade Nua
Super-producção de arte
Luxo — Emoção — Esplendor
MONUMENTAL SUCCESSO!
Mais a hilariante comedia Mack Sennett:
Que vida apertada!
No Palco
3 sessões com variedades, ás 5 horas, 9 horas e 10,30
EXITO monumental de

Evan Stachino
A Bella Mexicana
Jeca Tatu
O querido comico caipira:
Nini Fernandes
Bailarina mignon
Estréa de
Los Onavlys
Admiraveis acrobatas equilibristas de salão.
Amanhã — Uma grande novidade — A BELLA MEXICANA com Jazz-band, no palco.
SEGUNDA-FEIRA
William Farnum
EM
Lei infringida
Producção Fox-Film
A seguir
Mabel Normand
A inesquecivel "Miquinha", em
A Turbulenta
Super-producção da Argentine American Film. (S 12975)

Crême de Cêra purificado para a cutis de Frank Lloyd
(16970)

NOTAS SOCIAES

NATALICIOS

Fazem annos hoje:

a senhorita Maria das Dôres Pinto Mendes, filha do capitão Haroldo Pinto Mendes, funccionario da Companhia Navegação Costeira;

— o sr. Lourival Pimentel, funccionario da Prefeitura Municipal de Nictheroy.

— o menino Ary, primogenito do sr. Francisco José dos Santos, funccionario da Secretaria da Guerra;

— o sr. Octavio José dos Prazeres, funccionario da Repartição Geral dos Telegraphos.

VIAJANTES

Acha-se nesta capital o dr. Rubens de Andrade, conhecido advogado nos auditorios de S. Paulo.

CONFERENCIAS

No proximo domingo, 2 de setembro, ás 4 horas da tarde, o dr. José Nigro, commerciante de nossa praça, fará na A. C. M. interessante conferencia sob o thema "A honestidade no commercio". A estrada é franca.

— A conferencia do dr. Alexandre Braghin, sobre o "Drama russo" que devia realizar-se amanhã, foi transferida para o dia 2 de setembro ás 4 horas, no mesmo local, isto é, no Centro Paulista, praça Tiradentes, 12.

— O engenheiro Annibal Pinto de Souza, fará no dia 4 de setembro proximo, na Escola Polytechnica, sob os auspicios do directorio da mesma escola, uma conferencia cujo thema é: "Um meio de communicação entre os engenheiros do mundo".

FESTAS

Esteve em festa hontem, o lar do sr. Antonio Faria, gerente do restaurante botequim da estação Central, por motivo do seu anniversario de casamento com d. Albertina Faria.

MANIFESTAÇÕES

Os funccionarios militares e civis do Laboratorio Pharmaceutico Militar, em homenagem á passagem do anniversario natalicio do sr. major Manoel Corrêa Frazão, chefe da 2ª divisão daquelle estabelecimento militar, resolveram prestar-lhe hoje, ás 11 horas da manhã, significativa manifestação de caracter todo intimo.

Em nome dos seus companheiros de trabalho, o sr. tenente pharmaceutico do exercito, José Alves de Albuquerque, saudará o homenageado.

A ESTAÇÃO ELEGANTE E AS FESTAS DO JOCKEY-CLUB

O Jockey-Club, com as animadas festas que vem offerecendo na sua elegante séde, imprimiu excepcional vibração nesta estação cara ao mundanismo. Aos almoços floridos succederam-se os jantares e os banquetes, cada vez mais frequentados. A nota chic é, porém, a que nos têm reservado as ceias dansantes á hora em que terminam os theatros. A do ultimo sabbado mereceu tanta concorrencia que muita gente voltou por falta de logares. Imagine-se o que não será a ceia de 1º de setembro, ceia de sabbado, a coincidir com a abertura da temporada lyrica!

ENTERROS

Realizou-se hontem, no cemiterio de S. João Baptista, o enterramento do sr. Antonio Siqueira Dias, funccionario da E. F. Oéste de Minas.

MISSAS

— Realizou-se hontem, ás 9 1/2 horas, no altar-mór da egreja da Candelaria, a missa de primeiro anniversario, em suffragio da alma do senhor Joaquim Moreira Mesquita, pae do sr. Manoel Moreira Mesquita, e saudoso industrial da nossa praça, assassinado no anno passado do modo o mais covarde.

O acto religioso teve extraordinaria assistencia de familias amigas. Foi celebrado, no altar-mór, pelo conego Ramiro de Mello, achando-se o throno accesso. No côro, tocou uma orchestra, sob a direcção do maestro Orlando Frederico e o concurso do tenor Salema.

Tambem no altar de S. Miguel se effectuou outro officio, mandado dizer pelos srs. Joaquim dos Santos Almeida e João Pires de Oliveira, antigos auxiliares da casa Moreira Mesquita.

D. MARIA ANGELICA LABORÃO GOSLING — Realizou-se hontem, ás 9 horas, no altar-mór da egreja da Candelaria, missa de setimo dia por alma de d. Maria Angelica Laborão Gosling, esposa do sr. Frederico Gosling, fallecida em 22 do corrente, victimada por um collapso.

Compareceram ao acto as seguintes pessoas:

Carlos Barbosa Rodrigues, Elisa Perlmulter, dr. Mucio Serra, dr. Ruy Gentil, Prudente Corrêa, Adamastor Corrêa, Orminda Martins Penha, Narcisa Chaves Pinheiro, Claudina Alves Moreira, Iracema Batelho Chaves, Euclydes Alves Moreira, Eduardo Alves Moreira, Rubem João Barroso e senhora, eng. Euzebio Naylor, Arnaldo Alves, Walkyrio Guimarães, Antonio S. Torres, C. H. Rodrigues, Antonio de Souza Vieira Junior, Alvaro Canejo, Sophia I. da Costa Seixas, tenente Moacyr da Costa Seixas, A. D. Reynaud, Oswaldo Amarante Souto, Heitor de Souza e familia, Alberto Toledo Bandeira de Mello, mme. capitão-tenente Anthero Marques e filho, I. Teixeira de Carvalho & Cia., José Mendes Ferreira Junior, Amadeu Pereira Albuquerque, Ribeiro Costa e familia, Antonio Vieira, por si e pelo "Correio da Manhã", familia Estillac, Elisa de Lacaille, Maria Amalia Vaz de Carvalho Ferreira, Laura Vaz de Carvalho, Alice Soares Vitello, Theleno Fiuza, Fernando Pedrosa Fernandes, Epiphanio Pedrosa, Pedro Manfredi, Izidro Peixoto, Alfredo Alvaro Fialho, Eurico Campos, dr. Pêgo e familia, W. Lauridre, por si e pelo Sport Club Brasil, Joaquim Secundino da Costa e familia, Manoel Albano Fragoso, Luiz Iglesias Junior pelos C. K. S. da Western, João Alves da Silva, Renato Ramos, João Guerra, Antonio Estacio de Faria, José M. M. Souto, Arlindo Francisco Vieira Guimarães, Maria Antonietta Veiga, Pedro Cardoso Fontes, Vasco Ortigão & Cia., Dario Oneto, Herculano Cesar Luna, Francisco P. R. Carvalho e familia, P. A. Bastos, A. D. Reynaud, Nelson Pagani, viuva Desiderio Pagani, Decio Pagani, dr. Ferreira e Costa, Bernardo de Castro, dr. Menezes Franco, Bernardo de Castro, Agnaldo Oliveira, deputado Nelson de Senna, senhora e filha, Maria de Britto, por si e por Albertina Peixoto, Maria Orencia R. Ferreira, Affonso Viveiros, Ignacio Costa, senhora Heitor de Souza, Oswaldo G. Velloso, Antonio Alves de Souza, Guilmar G. Velloso, Luiz Soares e senhora, Alfredo Velloso, I. Comte e senhora, A. Estacio de Faria, Antonio d'Oliveira Coelho, Oswaldo de Oliveira, José Francisco de Moraes, J. F. Canejo, João Bressan, Alberto Domingues Lopes Junior, Hime & Cia. Leon Rubicher, Luiz Ribeiro Pinto, Norman H. Hime, Pedro da Silva, Edmundo Cruz, José de Campos Freitas e familia, Romeu Gianotti, Aldemar Velloso, senhora e senhorita Sá e Silva, senhora e senhoritas Sylvia Bressan, Odette Peixoto, capitão Assumpção e senhora, senhoritas Minervina e Honorina e muitas outras pessoas.

THEATROS

NOTAS & NOTICIAS

A FESTA, AMANHÃ, DE CLARA MILANI, NO THEATRO JOÃO CAETANO — Realiza-se amanhã, no theatro João Caetano, exthéatro S. Pedro, a festa artistica da primeira tiple comica Clara Milani, do elenco da companhia Velasco. Clara Milani, que tantas sympathias tem conquistado na platéa do Rio, dedica a sua festa ás familias cariocas. O programma desse festival é dos mais attrahentes, nelle devendo tomar parte o applaudido actor Procopio Ferreira, que recitará, com a beneficiada, um dialogo musicado — "Uma lição de dansa", de grande effeito comico. A revista "Arco Iris", que será representada com as recentes modificações, terá, amanhã, tambem, outra attracção com "El couplet mena", que será cantada pela beneficiada no acto de cabaret. Clara Milani cantará, durante uma das scenas do segundo acto, interessantes fados portuguezes, com acompanhamentos de guitarras. A applaudida actriz Eugenia Galindo reapparecerá na "Rumba cubana", ao lado de Francisco Laro, Tomarão parte, ainda, na festa de Clara Milani, Juanita Oya, em bailados caracteristicos; Waya Wals, em canções typicas e "Cruz de Mayo".

"O QUEBRANTO", DE COELHO NETTO, HOJE, NO S. JOSE' — No S. José vae hoje á scena, em "première", um original brasileiro. Leopoldo Fróes, que acaba de ter um grande exito com o "Signal de alarme" — comedia franceza — dá-nos o primeiro original da temporada, variando assim o cartaz de "tout en comble". Arnaldo Figueirôa, o activo administrador da companhia, diz-nos:

— "O Quebranto" é uma linda comedia e o Fróes tem nella um papel differente de quantos já nos deu. No repertorio a representar na proxima "tournée" á Europa, quer o grande comediante variar o mais possivel o seu trabalho. Aliás foi isso que sempre fez, apezar de não ter escapado á falsa opinião de gente pouco entendida e mal intencionada que o accusa de só "querer" fazer galãs! O "seu Brito" será galã almofadinha? O Gaspar dos "Sinos de Corneville" será galã? O Sebastião da "Pequena do Alvear", o Guedelhas de "O punhado de rosas", o rei da "Mascotte", o Pifear da "Se eu fôra rei" e ainda o "Sempre casto" feito em Lisbôa com Angela Pinto, e o coveiro do "Hamlet", serão o Leopoldo da rua e dos salões? Creio mesmo que nenhum actor actual tem na sua galeria tão diversa serie de typos creados. Sobre o coveiro do "Hamlet", o Albino Forjaz de Sampaio, o mais severo critico de Lisbôa, dizia — e isso em 1913 — que a interpretação de Fróes autorizava-o a chamal-o — grande actor. E elle que o papel até então só o tinham feito na Lysbia, Antonio Pedro e Ferreira da Silva. Será preciso mais para julgar esse estranho bohemio temperamento artistico? Pois no "Quebranto" dar-nos-á elle uma nova faceta do seu talento. A peça encantou-me e Fróes andou á mil maravilhas fazendo reviver esse trecho da vida, não direi apenas carioca, mas da vida de todas as grandes cidades, porque o facto em si, o assumpto, o episodio, emfim, é o producto de um estado de "civilização..." como toda a gente chama... e eu tambem. O autor acaba de publicar um livro — "Frechas". Diz um chronista que o apparecimento de um livro de Coelho Netto basta annuncial-o. Que dizer de uma peça do grande escriptor que vae ter por interprete o maior dos nossos actores? E' só esperarmos algumas horas e veremos a affirmação, a pujança do Brasil na obra do Netto, no poder interpretativo de Fróes, na graça e na voz de ouro de Iracema de Alencar, na linha de Eduardo Pereira, de Elvira Velles, de Armando Rosas, Bertini e tantos outros, tudo isso emoldurado na já famosa mise-en-scène do S. José, com lindos mobiliarios.

— Teremos um successo?

— Todos aqui no theatro trabalhamos para isso e se mais não fazemos é porque não podemos. Eduardo Vieira marcou e ensaiou a peça com todo o carinho e está radiante! Que mais, pois?

— Bonne chance

— Merci.

O SUCCESSO DE RANDALL — Como Cesar, Randall, o elegante artista francez, chegou, viu e venceu. Raras vezes um artista estrangeiro tem recebido nesta capital a manifestação de agrado que envolveu a figura de Randall, ante-hontem, por occasião da sua "rentrée" no Lyrico. Toda a vasta sala do theatro, "au grand complet", explodiu de enthusiasmo quando elle appareceu em scena e durante muitos minutos o Randall, commovido, agradeceu o gentil acolhimento. Teria assim querido o publico brasileiro retribuir as captivantes manifestações de apreço pela nossa paiz por elle demonstradas quando falou á reportagem que o foi visitar, por occasião do seu desembarque? O certo é que a estréa de Randall constituiu um grande acontecimento. A revista "Bonsoar" tambem agradou completamente, sendo na opinião uniforme da critica a melhor que a companhia tem aqui representado. Hoje, matinée popular. Representa-se "Bonsoar"... vê-se o Randall e paga-se 12$000 pela poltrona.

THEATRO MUNICIPAL — A LYRICA OFFICIAL — Terminou hontem o prazo para o pagamento da ultima prestação das assignaturas da nossa temporada official lyrica. De hoje, das 10 horas em deante, nas bilheterias do theatro Municipal se encontrarão á venda os bilhetes para as duas recitas annunciadas. A primeira dellas será realizada sabbado, com o sempre decantado trabalho de G. Verdi: a "Aida", e de cuja interpretação se encarregarão com exito assegurado, ao lado de Claudia Muzio, Aureliano Pertile, Flora Perini, Segura Tallien e Giulio Cirino.

A segunda será dada em matinée com outra obra do immortal compositor italiano, Verdi. "Rigoletto" foi a opera escolhida para que admiremos a Carlo Galeffi, no protagonista, ao lado de Miguel Fleta, Toti dal Monte e Luiza Bertana. Ao nosso ver, á vesperal de domingo affluirá ao Municipal os verdadeiros apreciadores da sublime arte.

O AGRADO DO VAUDEVILLE "CASADO SEM TER MULHER", NO TRIANON — A peça "Casado sem ter mulher", no Trianon, que tanto successo tem feito, vae de vento em pôpa. O lindo theatrinho da Avenida enche-se todas as noites. A peça faz rir do começo ao fim. E' uma verdadeira fabrica de gargalhadas. Tão cedo "Casado sem ter mulher" não sairá do cartaz. A peça é boa e o desempenho é admiravel. Os artistas tem papeis que lhe vão como carapuças. Peças como essa estão fadadas a longa carreira.

COMO SE FAZ "O ARROZ DOCE"? — Donas de casa ingenuas e castas, não deixeis passar pela vossa mente que sabeis fazer "arroz doce". Podereis, assim, cozinhal-o á maneira antiga, deitando o arroz numa caçarola de metal amarello, orvalha-l'o de leite purissimo, substanciando-o de ovos fresquissimos e mechendo-o depois com as vossas mãos privilegiadas. Tiral-o-eis a seguir para um prato largo, polvilhando-o com canella, que se prestará admiravelmente aos desenhos da vossa imaginação creadora. Não é assim? Mas, esse processo está posto de parte. A formula é outra, mais consentanea com o paladar estragado de vossos maridos... A receita, essa não a podemos dar nesta simples noticia de jornal. Se quizerdes aprendel-a, ide amanhã ao Palacio Theatro, onde se estréa o querido actor comico Nascimento Fernandes, e elle vos dirá como se faz actualmente um pratinho d'"O arroz doce", que é o nome da farça que se representará amanhã, pela primeira vez.

"O LOBO" — Recebemos um exemplar da peça em tres actos, "O Lobo", original portuguez do dr. Alfredo Cortez, que teve uma unica representação em Lisboa, a favor de uma casa de caridade, por ter sido, segundo o proprio autor o diz, "recusada por todas as empresas". Feita uma leitura rapida, conclue-se que o assumpto era por demais escabroso para fazer carreira em qualquer theatro regular. No entanto, devemos dizer com justiça, que "O Lobo" é, como obra de theatro admiravelmente cerzida, com effeitos scenicos de relevo. O assumpto, como decorre entre as camadas baixas, é natural que não agrade aos que só apreciem as peças em que a virtude é exaltada e o vicio repellido.

"DE THEATRO" — Temos sobre a mesa o ultimo numero "De Theatro", revista de theatro e musica, que se edita em Lisboa. Rara apparece entre nós publicação tão bem organizada. O numero recebido é o 21, correspondente ao mez de julho. Insere artigos sobre arte de theatro e uma peça completa, como aliás em todos os seus numeros, absolutamente inedita. A ultima são tres actos do escriptor portuguez Ricardo Durão, "A luva de Ricardina", que foi representada no Polytheama de Lisboa, pela companhia Rey Collaço — Robles Monteiro, com grande exito. "De Theatro" publica mais: um artigo esplendido do nosso prezado confrade Simões Coelho, sobre o "Paradoxo da Enscenação", um estudo inedito de Mattei Roussou, sobre George de Porto-Riche; uma scena da peça historica "O cerco de Tanger", de Bentus Mantua e da actor Sacramento; um monologo de Pedro Bandeira e muitas gravuras, criticas theatraes, etc. "De Theatro" tem como seu correspondente entre nós o Simões Coelho, que, segundo nos consta, está adquirindo a collaboração brasileira para a revista. O director "De Theatro" é o sr. Mario Duarte, que pertenceu ao elenco da antiga companhia Aura-Adelina Abranches.

EMPRESA THEATRAL JOSE' LOUREIRO — A empresa theatral José Loureiro pede-nos a publicação do seguinte:

"Esta empresa participa a quem interessar, que nem os srs. artistas da "Ba-Ta-Clan", nem os dos outros elencos seus contratados tomarão parte em espectaculos que não sejam os realizados nos seus theatros, pois os seus contractos firmados na Europa não lhes permittem o contrario. — Rio de Janeiro, 28 de agosto de 1923."

EDUARDO SOUTO E "A MAÇA" — O apreciado compositor de musicas populares, fez hontem, no Recreio, uma audição aos artistas da partitura da nova revista dos Irmãos Quintilianos, "A maçã", que causou a melhor impressão. João de Deus, está colligindo notas para realizar uma bella montagem; Ottilia Amorim estuda com amor deliciosos figurinos para a confecção do guarda-roupa. E' de prever que "A maçã", quando entrar em ensaios definitivos, merecerá as maiores attenções da empresa artistica do Recreio.

LEOPOLDO FROES VAE HOJE AO CARLOS GOMES! — Realiza-se hoje, no Carlos Gomes, a festa artistica do maestro Freire Junior, autor de "O homem da Light". No programma tomarão parte muitos artistas, inclusive Leopoldo Fróes, que reproduzirá o numero que hontem fez no S. José, a pedido da Mistinguett, "A mimosa".

Alda Garrido apparecerá, ao lado do maior dos nossos artistas, em "Uma quadrilha encrencada", que é feita em combinação com seu esposo, o comico Americo Garrido.

Na primeira sessão, em que Leopoldo Fróes não poderá trabalhar, tomarão parte Italo Ferreira, Rosalia Pombo, Manoel Teixeira, Paschoal Americo, Antonio Dias e os Garridos.

CASA na TIJUCA
Aluga-se na Estrada Nova da Tijuca, uma boa casa, com ou sem mobilia, em centro de grande e linda chacara, para pequena familia de tratamento.
Agua com abundancia, sala de banho, banheiro de immersão, muita fruta, muitas flores, etc.
Aluguel mensal
1:500$000.
Só póde ser entregue em 15 de Setembro.
Trata-se na Rua do Ouvidor n. 182.
(16345)

CHOPP HANSEATICA
O MELHOR DO BRASIL
Experimentem e julguem
Tel. VILLA 608.

PORTUGAL

Noticias locaes

CLUB GYMNASTICO PORTUGUEZ

Nos luxuosos salões do Club Gymnastico, realiza-se hoje a costumada semanal com um programma bastante encantador e attrahente.

Depois da sessão cinematographica, terão logar as dansas que se prolongarão, na fórma habitual, até á meia-noite.

Nada mais precisamos dizer para salientar o successo que vae alcançar a reunião de hoje do Club Gymnastico, que como as anteriores terá grande brilhantismo.

Pelo telegrapho

O SR. AFFONSO COSTA

Lisboa, 29 (H.) — O dr. Affonso Costa regressa á sua casa da Serra da Estrella acompanhado de alguns amigos. Durante a sua permanencia em Lisboa teve entrevistas com vultos politicos e com alguns financeiros com os quaes examinou a situação economica do paiz. Em certas rodas, principalmente nos circulos ministeriaes e parlamentares, consideram-se essas entrevistas como um indicio seguro de que o ex-chefe do partido democratico está realmente resolvido a voltar á actividade politica logo que o sr. Teixeira Gomes tome posse de presidencia a Republica.

AS FELICITAÇÕES AO MINISTRO DA AGRICULTURA

Lisboa, 29 (H.) — O ministro da Agricultura tem recebido de todos os pontos do paiz, de particulares e organizações de toda a natureza, telegrammas de felicitações por ter acabado com o typo do pão a que vulgarmente se dá o nome de pão politico.

Nestes ultimos dias subiu extraordinariamente o preço dos generos, do trabalho braçal e dos serviços de toda a natureza. Os interessados invocam como justificativa desse augmento a depreciação do escudo e o aggravamento dos impostos.

Pelo Correio

EM TERRAS DE TRA'S-OS-MONTES

Que viram os combates entre as tropas do general marquez Sá da Bandeira e as hostes cabralistas — De Mirandella a Chaves

Mais um lanço. Se os aeroplanos fendem o espaço em poderosos vôos de condor, os autos annullam as distancias em esbamboados pulos de camurça. De Mirandela a Rio Porto um salto de tres leguas. Depois, uma escalada de duas até Valpaseos. A villa acairela-se em sinuosidade de reptil a cobrejar pela rua direita. A casaria irregular no delineamento privativo de cada vivenda, pobre ou remediada, mantém o padrão caracteristico das habitações transmontanas.

Assomam á janella physionomias arrepiadas pela curiosidade, colhidas de surpresa na labuta quotidiana. Nos degráos das portas, nos fulvos soalheiros ainda radiantes pelo beijo tepido de feixes luminosos do astro a declinar no poente, detém-se por um apice o sussurro coscuvilheiro das gaudiosas comadres e vizinhas, assombradas pela velocidade relampejante do carro, apparição de um vehiculo da Apocalypse envolto em nuvens de poeira, no meio das quaes mal se entrevêm caras de véos fraldejantes, ás lufadas, escuros barretes enterrados até á nuca, sombras indefinidas, fugidas do inferno ou em busca delle na corrida vertiginosa.

Branquela a egreja no suave e macio declive por entre as cinzentas e rudimentares estancias, á guisa de pão de trigo a alvejar orgulhoso em bandeja repleta de merendeiros de centeio. Cingem-na num esportilho de verdura os pinhaes de esguia silhueta, o arvoredo sylvestre denso e severo, farto manancial de saude, ambiente esterilizado, purificado, pelo ar vivificador emanado da serra. Por cima da villa, nos desenhos caprichosos traçados pelos vapores do Ocaso, a nossa imaginação fantasia o cariz austero e desapontado de Sá da Bandeira, quando junto do povoado offereceu batalha ás forças cabralistas, e viu, no mais acceso da refrega, bandear-se com ellas dois dos seus regimentos de maior confiança: o 3 e 15 da Junta do Porto.

Lobriga-se Vilarmandelo numa fulguração de residencias com as suas peculiares varandas. A' margem do campo da feira, o adro hospitaleiro e singelo convida-nos a visital-o ao mesmo tempo, que se impõe á contemplação do viandante a fraga enorme, o "Penide", zagal vigilante a guardar o rebanho formado pelas moradias das dispersas aldeias a pascerem pela franzida ondulação dos cabeços e lombas da Padrela e suas ramificações.

Duas estiradas leguas até São Julião.

O oxygenio desta altitude entra-nos em reconfortantes haustos a sanear os pulmões. Remoça-se. O carro inflecte agora para oéste. A estrada razoavel, aperta-nos entre trincheiras e taludes. Limita-nos o horizonte a poucos metros. De proposito, com a calculada mestria de um scenographo consummado prepara um estupendo lance de theatro.

De um determinado ponto do trajecto em deante a via ampla e conservada com zelo, desce nos lacetes de curto desenvolvimento. Successivas curvas e contra-curvas obrigam o volante á mais escrupulosa attenção. Um descuido e medir-se-ia, sem auxilio de nenhum goniometro, o arco do angulo formado pela perpendicular ida do pavimento da carreteira e o fundo do barranco, algumas centenas de metros. Ao olhar-se para baixo a espinha enruga-se num calafrio. A belleza do espectaculo depressa acalma os nervos.

No amago dessa enorme e natural escavação, desde a agua limpidissima que cachôa nos penhascos até a orla esboroada que debrua o caminho, ascendem, em torturante alucinação, os mais chimericos estylos architectonicos, tortuosos e convulsionados socalcos de plantações diversas, espiraes de hortas com manchas de esmeralda, balaustradas audaciosas de moradias suspensas, não se sabe porque milagre de equilibrio, volutes de sendas mais enroscadas que bichanos á lareira, escadarias abertas na rocha e prova de exame do alpinista mais destro. Tudo isto se aconchega, arruma, evidencia, surge, viceja e estadeia no oblongo e quasi cerrado ambito, num quadro e numa disposição, que talvez não encontre similar no mundo. Quando a vista se despega dali, estonteada, offuscada, quasi afflicta e dorida — de tal modo o sentir vibrou a ponto de se converter em soffrer —, e se fixa noutro ponto, o contraste é formidavel.

A nossos pés, num desdobrar de paisagem, que, ao primeiro relance, se nos affigura imaginativa, alonga-se a veiga de Chaves, o vale do Tamega.

Eduardo Noronha.

Empresa Bancaria Constructora e a sua nova administração

Na séde da Empreza Bancaria Constructora, á rua da Candelaria n. 95 sobrado, realizou-se no dia 25 do corrente, ás 5 horas da tarde, a Assembléa Geral para approvação da reforma dos respectivos estatutos que foram calorosamente discutidos e unanimemente approvados.

A directoria eleita e empossada é a seguinte: dr. Pedro Estellita Lins presidente perpetuo, dr. Eurico de Aquino Castro secretario e Julio Barros da Silva, thesoureiro.

Conselho fiscal: — coronel Ottoni Manso, Agostinho Vidal Leite de Castro, Luiz Cetanheda, dr. Josino Corrêa Vianna, Vicente Alves Barreto e dra. Djanira Pinto de Souza (advogada).

Pela directoria, com approvação da assembléa geral, foram nomeados: — Conselho Juridico — dr. Alfredo Carlos Iracema Gomes, dr. Ulisses Senna, dr. Alvaro Gonçalves Ferreira, dr. Augusto Lins, dr. A. Belmonte de Rezende.

Assistencia medica: — drs. J. Gonçalves Ferreira, Pedro José de Araujo Gomes (clinica em geral, crianças, syphilis), Sylvio Sá Freire, Armando de Almeida e Girondino Esteves (cirurgiões), Julita Lins de Andrade (oculista), Abdon Lins, chefe do laboratorio de bacteriologia, José E. Estellita Lins, radiologista, Olga de Iracema Gomes (cir. dent.).

Pelo presidente foram nomeados: dr. Paulo Faria da Cunha (vice-presid.), dr. Ignacio Francisco de Oliveira (director technico), Alvaro da Rosa Ribeiro (gerente auxiliar), dr. Viriato Corrêa (fiscal geral), dr. Manoel Pinto de Carvalheira (2º secret.), capitão José Cardoso da Silva (gerente das construcções).

Carnaval de 1924
LANÇA-PERFUMES
Preços excepcionaes para este anno, offerece a maior fabrica deste artigo no Brasil. Soc. de Prod. Chimicos "L. QUEIROZ". Inf. Filial: Rua da Saude, 95. Rio. Norte 2966.
(17370)

O Thesouro do Morro do Castello

Por tantos annos occulto nas entranhas da terra: está exposto á curiosidade publica na Joalheria Brito, á rua Uruguayana n. 9. 30% de desconto em todas as joias e objectos para presente.

Grande sorteio do "PARC ROYAL"

Foi premiado na extracção de hontem, 29, o coupon n. 192, distribuido no dia 28.

Convida-se o portador a receber o respectivo premio. (16394)

Mala de Respostas

Sr. José Pagini — De todas as repartições de Correio do Brasil a que tem movimento incomparavelmente maior é a do Rio de Janeiro.

EUFERRINA
Auxilia a natureza nos seus esforços a conduzir organismos fracos ao nivel normal da saude.
(16959)

"Si bem me recordo, não houve um dia em que faltasse em casa a Emulsão de Scott."

O que diz este cavalheiro de idade applica-se a uma infinidade de casas de familia onde se aprecia a saude e robustez em todas as idades da vida.

Tantas enfermidades teem a mesma origem que milhares de pessoas sensatas chegaram a convencer-se de que quando não basta a Emulsão de Scott, ha que deixar que o medico decida e frequentemente, este tambem diz:

Tome a

EMULSÃO de SCOTT

(9292)

A QUEIXA-CRIME CONTRA O PRESIDENTE DA CANTAREIRA

Foi reformado o despacho de pronuncia

Em sua ultima sessão, o Tribunal da Relação do E. do Rio julgou o recurso do despacho do dr. Oldemar Pacheco, juiz criminal de Nictheroy, que pronunciou a Companhia Cantareira e V. Fluminense, na pessoa do seu presidente, dr. Luiz Cantanhede de Carvalho e Almeida, de accordo com a queixa-crime a mesma proposta pelo dr. Olyntho Nogueira, engenheiro da "General Electric", conforme então noticiamos, por usar aquella Companhia, um apparelho de soda autogenea, allegando ter do mesmo a respectiva patente de invenção.

Os desembargadores Eloy Teixeira, relator do feito, Oliveira Machado Junior e Nogueira Torres, deram provimento ao recurso para, reformando o despacho do juiz summariante, impronunciar o accusado; os desembargadores Custodio da Silveira e Pinho Junior negaram provimento ao recurso, afim de ser mantido o despacho de pronuncia. Dado o empate, o presidente desempatou, votando de accordo com o relator.

Desse modo, o Tribunal deu provimento ao recurso, no sentido de ser reformado o despacho de pronuncia.

Pela recorrente sustentou oralmente as suas razões o dr. Dominatos de Souza Leão Junior, e pelo recorrido o dr. Levy Carneiro.

ACADEMICAS

BACHARELANDOS DE 1923

I

Haroldo da Costa Rodrigues, (Orador official).

Quando elle passa, tudo em volta [pára,
Desde o homem, á flor e á propria [féra,
Admirando a competencia rara
Desse rapaz onde o talento impéra.

Sendo orador — de intelligencia [clara—
A turma, delle um sabio-mestre espera.
Sua pessoa não se vende cara,
E nunca o nosso Haroldo se exaspéra.

Se a toda turma confiança inspira
Ninguem vozeia em estos de plethora...
Para elle são palmas e ternura.

Porém agora o nosso curso expira,
Talvez por isso todo o mundo chora
Sua partida — a grande desventura—

Cyro Cafeson

ACADEMIA NACIONAL DE MEDICINA

A Academia Nacional de Medicina reune-se hoje em sessão ordinaria ás 8 e meia horas.

Ordem do dia:

I Um caso de tumor do pancreas, pelo dr. Garfield de Almeida.

II Systema chromaffino e o metabolismo dos hydratos de carbono, pelo sr. Moreira da Fonseca.

III Importancia da ficha sanitaria. — Necessidade da sua adopção obrigatoria no Exercito e na Armada, pelo sr. Neves da Rocha.

A sessão é publica.

A boca... e o amor!

Para amar e ser amado é preciso ter-se, sinão uma boca perfumada pelo menos uma boca limpa. Certo que o mau halito é inimigo de Cupido!

O uso constante do Pyotyl sana o mau halito, tornando perfeita a hygiene da boca.

O Pyotyl é encontrado na Perfumaria Avenida, Casa Saldanha, Drogaria Campos Heitor & Cia. e Garrafa Grande. Para negocio de atacado deverão ser procurados os srs. Aredio & Cia. á rua dos Ourives n. 95, que são representantes dos fabricantes. (16279)

CORREIO SPORTIVO

BOX

O combate Criqui-Dundee

O "BOXEUR" AMERICANO CONQUISTOU O TITULO DE CAMPEÃO DO MUNDO

Escreve a proposito desse sensacional encontro, o *Diario de Lisbôa*:

"A reunião do Polo Grounds, de Nova York, em que se disputava o combate entre Criqui e Dundee, para o campeonato do mundo de *meios-leves*, realizou-se, como noticiámos, na quinta-feira passada.

Apenas hoje, porém, chegaram a Lisboa os detalhes desse *match*, que tirou ao francez Eugene Criqui, o titulo mundial, conquistado ha 60 dias.

O publico não encheu por completo o recinto. Ao todo: uns 50.000 espectadores.

Eram 21,25, quando os dois adversarios subiram para o *ring*, acompanhados pelos *managers*.

Procede-se ao sorteio das luvas, e os dois adversarios avançam para o meio do *ring*, para ouvir as ultimas recommendações do arbitro.

Criqui é sensivelmente mais alto que o americano — este parece mais robusto.

Os dois homens retiram-se para os cantos.

Sôa o "gong". Criqui avança para o adversario de guarda alta. Dundee evita-o.

Criqui consegue, comtudo collocar um *crochet*, que attinge Dundee na cara.

Quasi immediatamente, o *challenger* riposta, entrando em *infighting* com violencia, e collocando um colossal *crochet* da direita ao queixo, *crochet* que atira o francez á terra.

O golpe foi inesperado e todos os espectadores se levantam. Criqui consegue ajoelhar ao oitavo segundo, levantando-se ao nono. Parece, porém, estar muito abalado, e Dundee procura aproveitar-se da vantagem.

Criqui fecha a guarda e consegue aguentar-se até ao *tempo*.

Iniciado o 2º "round" o francez volta ao ataque. Percebe-se comtudo que a sua medição de distancias é defeituosa. Procura o *corps-à-corps*, que Dundee, de resto, não evita.

O americano toca varias vezes com o *esquerdo*, e duma maneira vigorosissima. Um desses soccos atira o francez ao chão por sete segundos. Criqui levanta-se, mas Dundee renova o ataque e o francez soffre novo *knock-down*: — nove segundos.

E' com difficuldade que o campeão do mundo, refugiando-se nos *clinches*, consegue chegar ao descanso.

Tudo faz crer que o *match* não irá muito além.

O 3º *round* vê Dundee atacar com vontade, não deixando repousar o adversario.

Criqui consegue parar alguns destes ataques, e ensaia um *crochet*. Quasi todos falham.

O 4º e 5º *rounds* são sensivelmente eguaes ao 3º.

Criqui faz esforços desesperados para tentar fixar aquelle adversario, que lhe foge constantemente e que o ataca quanto elle menos espera. Quando Criqui julga ter levado o americano ás cordas, este salta e escapa-se, não sem lhe lançar um esquerdo *á la volée*.

Os *rounds* seguintes são todos de vantagens para o italo-americano. Dundee tem o *match* nas mãos e a unica duvida que ha, é sobre se elle conseguirá desembaraçar-se do adversario antes do limite dos 15 *rounds*.

Os espectadores estão hypnotizados pelo drama sportivo, que se está passando no *ring* — enthusiasmados com a sciencia e o vigor de Dundee, e com a coragem de Criqui, que não quer abandonar o combate em que já nem ha esperanças possiveis.

No 8º *round* o francez tem um começo brilhante, tocando tres ou quatro vezes da direita. Todavia, isso parece não impressionar nada Dundee, que não augmenta de velocidade, tocando com ambos os punhos. E Criqui acaba combalido este *round*, em que tão bem principiára.

A partir do 10º *round*, ha só um homem no *ring*. Dundee multiplica os ataques, ao mesmo tempo que evita com cuidado a *direita* de Criqui.

E o 15º *round* chega, e termina, sem que o francez soffra novo *knock-down*.

Criqui foi batido e por muito. Mostrou-se corajoso, além de tudo o possivel, e os espectadores acclamaram-n'o, como a Dundee, quando desceu do *ring*.

***

O *match* foi, incontestavelmente, um bello *match*, digno do titulo que estava em jogo.

Se Criqui mostrou uma extraordinaria coragem, Dundee surprehendeu até os seus partidarios.

Depois do combate, Criqui declarou:

— "Fiz mal em não conservar a guarda fechada desde o inicio. O socco que apanhei no principio foi terrivel. Nunca mais consegui refazer-me.

"As pernas fraquejavam-me e Dundee não se conservava um momento immovel. Depois, recebi um socco duro no braço direito, que ficou como paralysado. A partir desse momento, já nada podia esperar do meu *punch*.

"Tudo o que pude fazer foi aguentar-me até ao fim."

O americano Dundee fez o elogio do seu corajoso adversario:

— "Tive a sorte de tocar duramente Criqui desde o primeiro *round*... e isso assegurou-me a vantagem nas *réprises* seguintes.

"Disputei o mais difficil combate da minha carreira. Sinto-me orgulhoso de ter conquistado o titulo de campeão do Mundo, a um adversario tão corajoso como Criqui."

EM VESPERAS DA DISPUTA DO CAMPEONATO MUNDIAL

Começou a effervescencia que costuma preceder em Norte America os grandes dias do box, parecendo que desta vez ella attingirá proporções extraordinarias, por um dos dois homens, que vão disputar o campeonato, ser estrangeiro. Com excepção de dois ou tres jornaes, toda a imprensa yorkina ridiculariza Luis Firpo, analysando-lhe o modo de combater e salientando que, até hoje, o argentino não conseguiu fazer coisa que se visse, na grande metropole. Venceu Brennan, boxeador velhusco em plena decadencia. Venceu McAuliffe, a juventude inexperiente, de peso notadamente inferior ao seu, e venceu Jes Willard um maniaco pelo boxismo, que nunca valeu coisa alguma no ring.

Por sua vez, Harry Wills, cujas reclamações e protestos por sua prioridade no desafio a Dempsey não foram attendidos pela Commissão de Box do Estado de Nova York, levantou uma corrente de antipathia por parte dos negros contra Firpo.

Parece, entretanto, que toda essa campanha jornalistica visa apenas um objectivo, suggestionar o argentino e pelo esmorecimento arrancar-lhe a chance que elle parece ter de levantar o campeonato.

Jack Dempsey, entretanto, não confia muito no que dizem os detractores do argentino e continua a preparar-se. Ouçamos algumas palavras suas:

Eu desejaria nestes dias publicar na imprensa um annuncio redigido assim: "Precisam-se seis ou oito *puching-bags* humanos, com preferencia pesando duzentas e doze libras, tendo seis pés e tres pollegadas de altura, sejam arremettedores e de fortes *swings*".

Mais que nenhuma outra coisa necessito neste momento individuos altos e fortes de contextura egual á de Firpo. Necessito homens que saibam receber, sorrindo, fortes e bons "punches". Se eu conseguir gente nessas condições, terei resolvido o maior problema da minha vida. Não ha no meu campo de entrenamento ninguem que pareça sufficientemente forte para me aguentar no caso de eu me querer "empregar" a valer. Conto com cinco ou seis homens bons, que me têm servido de muito, mas desta vez eu tenho que me entreter com Firpo, que me dizem ser alguma coisa differente do escorregadio Gibbons. Se não obtiver gente em condições de me experimentar o "braço", terei mesmo de me ver obrigado a guardal-o para Firpo.

Mostrarei nesse dia, se sou ou não ainda Jack Dempsey".

Entre outros boxeadores de valor acham-se no campo dos trenos de Dempsey, Pancho Villa, campeão mundial, peso mosca, Jack Bernstein, campeão mundial peso leve junior, Jules Rioux, a quem Dempsey chama o "homem-martello", considerando-o o unico capaz de lhe arrancar daqui alguns annos o titulo, Joe Linch, campeão mundial, peso gallo, e Jack Britton, ex-campeão médio.

O MATCH FIRPO-DEMPSEY

Já foram postas á venda as entradas para o match Firpo-Dempsey, em Nova York.

Como se sabe, o preço da casa é o de tres a vinte e cinco dollars, mas nas vitrines das casas do Broadway os primeiros "tickets" que appareceram á venda traziam o preço marcado de trinta e cinco dollars, acreditando-se que cheguem a ser vendidos ao preço de cem dollars nas proximidades do dia do match.

— Jack Dempsey, por emquanto, continu'a sendo o favorito nas apostas, na proporção de dois e tres por um.

O ENCONTRO DE DEPOIS DE AMANHÃ, ATE' O KNOCK-OUT, ENTRE HANS SMITH E BATTLING DUTCH

O Centro Nacional de Cultura Physica, vae ser theatro de uma luta de box que se reputa como sensacional, entre os pugilistas estrangeiros, Battling Dutch, campeão de peso meio médio desta cidade, e Hans Smith, norte-americano.

Esse combate, que vae ser disputado até ao "knock-out", não tendo, por tanto, numero de assaltos determinados, está sendo esperado com algum interesse pelos nossos adeptos da nobre arte.

Antes desse match vão ser disputadas algumas provas preliminares, sendo que uma dellas será entre os dois concorrentes ao campeonato dos "minimos", Mario Vieira, que, em a sua ultima luta pôz Ibere Pragana "knock-out" no 2º round, Emilio Huguet, cujo combate com Alberto Cardoso foi dado como empatado.

CENTRO NACIONAL DE CULTURA PHYSICA

A directoria desta sociedade convida os srs. José Miguez e João Santos Martins a comparecer hoje, ás 8 horas da noite, na séde daquelle club, afim de tratar de assumpto de seu interesse.

Rodrigues Alves iniciou seus trenos para enfrentar Dutch

O campeão dos leves, Antonio Rodrigues Alves, iniciou hontem seus trenos, afim de se bater com Battling Dutch em 8 de setembro proximo, conforme tem sido largamente noticiado.

CORRESPONDENCIA

F. Silva — A sua carta só poderá ser publicada se vier redigida em termos convenientes.

PILULAS DO ABBADE MOSS

EFFICAZES NAS DOENÇAS DO FIGADO ESTOMAGO INTESTINOS E NA PRISÃO DE VENTRE

Em todas as Pharmacias e Drogarias do Brasil. Dep. Geral: Silva Gomes & Cª. — Rua 1º de Março 151 — RIO DE JANEIRO. (16388)

FOOTBALL

O TRENO DOS COMBINADOS

Devem trenar hoje a tarde no campo da rua Paysandú, dois combinados preparatorios para a formação do scratch carioca.

São elles os seguintes:

BRANCO — Nelson; Telephone e Palamone; Nesi, Oswaldo e Dino; Zézé, Candiota, Nilo, Junqueira e Moderato.

AZUL — Haroldo; Allemão e Fortes; Mattoso, Claudionor e Hermogenes; Paschoal, Torteroli, Nónó, Coelho e Moura Costa.

Reservas: Balthazar, Jobel, Nicolino, Washington, Antuerpio, Leite, Cecy e Pennaforte.

***

O FESTIVAL NO CAMPO DO RAMOS F. C.

No festival sportivo de domingo, na praça de sports do Ramos F. C. á rua Jockey-Club, 42 será inaugurado o pavilhão da Associação Sportiva Papelaria Cruzeiro o novel club da rua Buenos Aires.

A essa solennidade assistirão os proprietarios daquelle estabelecimento com suas familias e grande numero de pessoas já convidadas para esse fim.

Os organizadores do festival, solicitam, o comparecimento de todos os concorrentes, ás 11,30, afim de organizarem um desfile de todos os teams, devidamente uniformizados, logo após a inauguração do pavilhão.

Tocará durante a solennidade uma banda de musica.

O ingresso no campo será franco.

Para esse festival a Associação Sportiva Papelaria Cruzeiro designou as seguintes commissões:

Recepção — M. Calazans de Moraes, Benedicto F. deSilva e J. C. Rezende.

Imprensa — J. R. Ferreira Mano, Manoel Magalhães, Fernando J. Ferreira.

O jury será organizado entre os representante da imprensa e os juizes serão escolhidos por occasião das provas, de commum accôrdo entre os capitains dos teams disputantes.

***

INFORMAÇÕES DIVERSAS

C. R. VASCO DA GAMA — De accôrdo com o artigo 32 dos estatutos, a directoria previne aos socios quites que haverá amanhã, ás 8 horas da noite, reunião de assembléa geral ordinaria, afim de eleger quarenta socios contribuintes para fazerem parte do conselho deliberativo no biennio de 1923-1925. E avisa que cada socio deverá munir-se da respectiva carteira, com o recibo do mez para exhibil-os á mesa, por occasião de collocar a cedula na urna.

S. CHRISTOVÃO A. C. — Realiza-se hoje, ás 7 horas, na séde do S. Christovão A. C., o réco-réco que os socios offerecem aos jogadores do club.

Durante a festa, tocará um conjunto musical.

A partir de setembro, serão começados os torneios internos de football e volleyball, encerrando-se as inscripções deste em 10 e daquelle em 5, tudo de setembro.

A directoria resolveu realizar um chá dansante mensal, realizando-se, porém, no ultimo sabbado de setembro, uma soirée intima, dedicada aos teams. Nesta occasião serão eleitas as madrinhas dos teams de football e volleyball.

PALMEIRAS A. C. — O presidente do Palmeiras convida a directoria a se reunir amanhã, ás 8 horas na séde do club, para tratar de assumptos de interesse.

HELLENICO A. C. — O presidente convoca o conselho deliberativo para uma sessão extraordinaria, segunda-feira, 3 de setembro, ás 8 horas e meia, para a seguinte ordem do dia; eleição de cargos vagos e interesses geraes.

YPIRANGA F. C. — Inaugurando o Ypiranga F. C. a nova séde social no dia 8 de setembro proximo, resolveu a sua directoria, para maior brilho dessa solennidade, offerecer aos seus consocios uma soirée dansante.

Os convites encontram-se á disposição dos socios, diariamente na secretaria do club, das 8 ás 10 horas.

FEDERAÇÃO BANCARIA — Estão marcados para sabbado, os seguintes jogos:

Singer S. C. x City A. C., no campo do Andarahy A. C. — Juiz, Casemiro Santa Maria — Representante, Raphael Bueno Lopes, do America Fabril.

Light Power Team x Anglo Mexican Club, no campo do Indenendencia F. C. — Juiz, Ernani Reis, do America Fabril F. C. — Representante, Italo Leone Ceva, do Banco Allemão F. C.

General Electric S. A. x S. C. Mayrink Veiga, no campo da rua Barão de Itapagipe — Juiz, Helio Netto Machado, do Alliança Fabril F. C. — Representante, Ernani Silveira, do Leopoldina Railway.

Costeira F. C. x Banco Francez e Italiano F. C., no campo do Progresso F. C. — Juiz, Mario Moreira, do Hasenclever — Representante, João Pacheco Junior, do Hasenclever.

CITY A. C. — Para o jogo de sabbado com o Singer S. C., o director sportivo do City escalou o seguinte team: Alvaro — Henrique, Othelo — Abreu — Stirling, Olympio — Oswaldo, Roberto, Nonô, Aymoré, Olavo.

A. S. P. CRUZEIRO — Para o festival que se realizará domingo, no ground do Ramos F. C., o team da rua Buenos Aires, será o seguinte: Paulo — Agenor, Waldemar — Estacio, Jacques, Bexiga — Luiz, Carlos, Miranda, João, Decio.

UM FESTIVAL NO LIGHT GARAGE — E' no dia 9 de setembro, que o Light Garage F. C. vae realizar na sua praça de sports um festival sportivo, em homenagem á classe em calçados. A commissão está organizando um programma a capricho, além de uma outra prova haverá um torneio initium entre as fabricas de calçados, sendo offerecido ao vencedor onze medalhas de prata e uma rica taça, e ao segundo collocado, uma outra, havendo ainda uma taça de "Sympathia". Ao mesmo tempo a commissão deste festival, pede a todas as fabricas de calçados que foram enviados officios, para mandarem no dia 31 do corrente, ás 8 horas da noite, um representante, para assistir ao sorteio, o qual será effectuado na séde, á rua Maurity s|n.

AMERICANO F. C. (Assembléa, segunda convocação) — De accôrdo com o que determinam os estatutos, é solicitado o comparecimento de todos os associados quites, na sexta-feira proxima, 31 do corrente, ás 8 horas da noite, afim de fazer-se eleições de alguns cargos que estão vagos.

COMBINADO PRIMAVERA — Por um grupo de rapazes acaba de ser organizado mais um gremio sportivo, denominado Combinado Primavera. A frente deste club acham-se os srs. Durval Barbosa e Pedro Gonçalves. O novo club acceitará qualquer treno.

— Está marcada para o dia 3 p. f. uma reunião, para organização da sua junta governativa, á sua séde provisoria, é na rua do Rezende.

AMARO F. C. — A commissão de sport pede o comparecimento de todos os jogadores inscriptos, domingo, 2 de setembro, ás 11 horas, na séde social, á rua de Santo Christo 8, afim de serem submettidos em rigoroso training, bem assim como todos os socios quites que quizerem praticar o sport, a sua presença á commissão de sports.

— O presidente avisa aos socios que, na assembléa, que deverá se realizar hoje, tratar-se-á da mudança do nome do club, sendo para isto necessario que hajam 2|3 da totalidade dos socios quites, sem o que não se poderá proceder á mudança do referido nome.

GUARAFENO

O melhor remedio contra todas as dôres.

DORES DE CABEÇA — GRIPPE — CONSTIPAÇÃO — DORES RHEUMATICAS — NEVRALGIAS — COLICAS — ENXAQUECAS, etc.

— EM 10 MINUTOS FICA-SE BOM. —

A' VENDA EM TODAS AS PHARMACIAS.

(9733)

TENNIS

COPA MITRE

Reune-se hoje ás 4 horas da tarde, a commissão technica de tennis da Confederação Brasileira, para tratar sobre a Taça Mitre.

***

OS JOGOS DE DOMINGO

Realizam-se domingo os seguintes jogos de campeonato.

Botafogo x Brasil

Flamengo x Tijuca.

***

C. R. FLAMENGO

Acham-se abertas na secretaria do Flamengo, e serão encerradas no dia 31, as inscripções para o torneio interno de tennis (singles).

As provas serão iniciadas nos primeiros dias de setembro.

TURF

A GRANDE CORRIDA DO JOCKEY-CLUB

A realização da maior carreira dessa sociedade

O Jockey-Club realizará no proximo domingo a sua maior carreira, que é tambem uma das maiores e significativas do turf do paiz.

Nella intervirão, além de outros, os primeiros classificados no grande premio Doutor Frontin e o seu encontro é esperado com natural anciedade sobretudo porque elle se dará em uma pista onde as performances costumam ser differentes das cumpridas no hyppodromo do Itamaraty, devido principalmente a extensão da recta final do prado do Jockey-Club. E' certo que não virão de São Paulo Maligno e Aymestry, mas não é menos certo que a presença de Black Jester, Sunstar e Mimosa, dá á importante carreira notavel interesse.

Além disso figura no programma outra prova classica de muita significação: o grande premio Ypiranga em que pela primeira vez se encontrarão na milha *Odol*, Ondina, Vesta e Ousada, quatro dos melhores representantes da moderna geração do paiz, dispensando Ousada aos seus adversarios apreciavel vantagem de peso, carregando

Cinema Smart — BOULEVARD 28 DE SETEMBRO, 214—216

HOJE — Assombroso programma — HOJE — uma obra prima animada pelo genio portentoso de Thomas H. Ince

SACRIFICADAS

A' mais bella pagina da vida real, 8 actos que fazem vibrar, interpretados por Florence Vidor, Lloyd Hughes, Theodore Roberts, Gertrudes Claire, etc. — UM EXITO ESPANTOSO, 2 actos, comedia de Brownie. Sabbado — "Lei esquecida", 7 actos, da Metro, por Milton Sills. (S 12963)

CINEMA MODELO

HOJE! HOJE!

William Russell, em SEMELHANÇA CONFUNDIVEL — 5 actos, da Fox. VINTE ANNOS DEPOIS 3º episodio. FOX, ACTUALIDADES. Sabbado — "Dupla aventura", 2ª e 3ª séries; "Lei do deserto", Dustin Farnum e "Heróes do Deserto", comedia. (10631)

CINEMA MATTOSO

Praça da Bandeira

HOJE! HOJE!

Grandiosa matinée, ás 2 horas Dustin Farnum, em A LEI DO DESERTO, 6 actos, Fox. MYSTERIO DO DIAMANTE AZUL, 5º e 6º episodios e uma comedia de successo. Sabbado — "Chama da vida" e "No fundo do mar". (S 14347)

CINE BOULEVARD

HOJE! HOJE! HOJE!

Um grandioso programma — A LEI DO DESERTO — magnifico drama da Fox, em 5 actos pelo querido actor Dustin Farnum — A LUTA PELO AMOR — drama da Paramount, em 6 longos actos, com Seena Owen e Jack Holt. Sabbado — A Moderna Salomé, 6 actos, A 45 minutos de Broadway, Charles Ray. (S 14357)

CINEMA ATLANTICO RUA COPACABANA N. 580

HOJE — Um programma que satisfaz ao gosto mais exigente: APROVEITANDO A OPPORTUNIDADE 5 partes da Paramount, com Walter Hiers e Jacqueline Loogan.

Moderna Salomé

Drama luxuoso em 6 actos com a fascinante Hope Hampton. PORTUGUEZES x HESPANHOES, film documentario da sensacional partida realizada no Stadium de Lisboa. HOJE — Matinée, ás 2 horas. (S 14352)

Cinema Popular

Rua Marechal Floriano 99 a 103 — Empresa V. R. Castro

HOJE! HOJE!

JOHN GILBERT, o grande astro da Fox, em um film de aventuras arrojadas: **Romance na California** 5 actos e **A lucta por uma mina** 2 actos, por Roy Stewart. **A PISTA DE OREGON** 3ª e 4ª séries. Amanhã — CINCO DIAS DE VIDA.

Cinema Mascotte

Rua Archias Cordeiro, 230 (Meyer) — Empresa: V. R. Castro

HOJE!

A FEMEA Uma obra vibrante de psychologia feminina. 10 actos maravilhosos. **A DAMA DE MONSOREAU** 2º capitulo. Sabbado — "Tentações fataes".

Cinema Primor

Avenida Passos, 119 e 121 — Empresa: V. R. Castro

HOJE! HOJE!

WILLIE ROGERS, em: **Malicias de Mulheres** 5 actos. **VICTIMA DO ODIO** 5 actos grandiosos, por William Russell. **Os Mysterios de Paris** 9º capitulo. Sabbado — O Homem que vendeu a alma ao Diabo. (S 12976)

Cinema Excelsior

RUA DO CATTETE N. 271 — Empresa V. R. Castro

HOJE! HOJE!

Malicias de Mulheres 5 actos pelo querido W[illegible]RS. RODOLI[illegible]NO, o galã insuperavel, em: **Corações cégos** 6 actos imponentes. **Prazer antes do Negocio** 2 actos comicos. Sabbado — O homem que vendeu a alma ao Diabo.

THEATRO MUNICIPAL — Concessionario: Walter Mocchi

TEMPORADA OFFICIAL 1923 — GRANDE COMPANHIA LYRICA OFFICIAL — TEMPORADA OFFICIAL

SABBADO — 1º DE SETEMBRO DE 1923 — 1ª RECITA DE ASSIGNATURA (UNICO TURNO). ESTRE'A com a grande e immortal opera **AIDA** de G. VERDI. Protagonista: CLAUDIA MUZIO. AURELIANO PERTILE — SEGURA TALIEN — FLORA PERINI — GIULIO CIRINO — M. FIORE. MARINUZZI. PREÇOS — Camarotes de 2ª, 90$; poltronas, 48$; balcões A e B, 40$; balcões, outras filas, 30$; galerias A e B, 10$; galerias, outras filas, 8$000.

DOMINGO — 2 DE SETEMBRO DE 1923. 1ª VESPERAL **RIGOLETTO** de G. VERDI. Protagonista: CARLO GALEFFI. TOTI DALMONTE — MICHELE FLETA — LUISA BERTANA — GIULIO CIRINO. MARINUZZI. PREÇOS — Frizas e camarotes de 1ª, 180$; camarotes de 2ª, 70$; poltronas, 35$; balcões A e B, 25$; balcões, outras filas, 18$; galerias A e B, 9$; galerias, outras filas, 7$000. (S 12962)

CINEMA OLYMPIA

Rua Visc. do Rio Branco, 53

HOJE! HOJE!

TRUMPHO AS AVESSAS drama em 5 actos, interpretados por Hoot Gibson. FANTASMA DO LOBO CINZENTO Estupendo drama em 6 actos, com o grande actor H. B. Warner. O ESPERTALHÃO, comica da Universal, em 2 actos de grandes gargalhadas. Sabbado — A Pista de Oregon, 3º e 4º episodios, por Art Accord; Rosa de Amor, drama 6 actos, Dorothy Gish; Folgança na Fazenda, comica, em 2 actos, da Universal. (S 12945)

Casino Theatro Phenix

HOJE — O maior successo da actualidade — HOJE

Estréa do Jazz-band — Seven Devils com o concurso do afamado chilophonista ANTONIO MORENO, da COMPANHIA VELASCO. ESTRE'A da applaudida tonadillera hespanhola CELIA TAURON.

TODAS AS NOITES 2 orchestras 2

BAR e SOUPER — Serviço de RESTAURANTE da CASA FALCONE. (S 12972)

CINEMA PARIS

EMPRESA COUTO PEREIRA — Praça Tiradentes, 42

HOJE — HOJE — Assombroso programma novo!..

Escravos Modernos Primoroso trabalho da Select-Pictures, desempenhado por Tom Moore e Edith Roberts, dois afamados artistas americanos.

QUANDO O AMOR CHEGA Grandiosa alta-comedia, em cinco actos, pela galante Helen Jerome Eddy e pelo irresistivel Harrison Ford.

Segunda-feira proxima **KISMET** (O DESTINO)

DIA 6 — **A VERDADE NUA** Super-producção em sete actos, da M. C. I., pela fascinante Pina Menechilli. (S 12971)

HOJE-A's 7 3|4 **Theatro Recreio** A's 9 3|4-HOJE

GRANDE SUCCESSO DE GARGALHADA

A burleta de costumes paulistas, libreto e musica do maestro ASSIS PACHECO

AMOR DE CABOCLA

PEÇA RECOMMENDAVEL PARA AS FAMILIAS

Na proxima semana — A burleta VIDA APERTADA, original de FREIRE JUNIOR. (S 12908)

RIALTO

(No palco) HOJE! (Na tela)

A's 2,30 e 4 horas Esplendida matinée infantil! As creanças até 10 annos não pagarão entrada

Uma nova estréa! Um novo successo! OS FANTOCHES um comedia em 1 acto AS PROEZAS DE UM BALEIRO Um theatro minusculo que vibra e palpita como outro qualquer. Dramas, comedias, burletas

A's 4 e 9 horas A linda bailarina GABRIELA KOSZILKOW dansará, em scenarios especiaes. ROSA DANSANTE HUMORESQUE (comica) FADO DA MINHA TERRA

A's 4 e 9 hs. DARWIN o admiravel imitador do bello-sexo, em novos numeros.

Na sessão de 9 horas Os Batutas no seu extraordinario repertorio

Nunca lhe aconteceu, leitor, ter, á sahida de um espectaculo, uma aventura de amor? E essa aventura foi naturalmente deliciosa. Quer recordal-a? Quer experimental-a? Venha ver o seductora **BILLIE DOVE**

na explendida comedia **A' porta do theatro** Um film ROBERTSON-COLE

De que será capaz um homem hypnotisado? Poderá ser um assassino? Um ladrão? Um falsario? Um estellionatario? Ou continuará a agir de accordo com a sua personalidade? Questões interessantissimas cujas soluções V. encontrará vendo 2ª-feira O Dominador (12060)

BRASIL

HOJE — HOJE

MARIA TUDOR drama especial em 8 actos, com MARION DAVIES. **A BOMBA RADIO ACTIVA** comedia em 2 actos. UNIVERSAL JORNAL novidades interessantes de todo o mundo. Sabbado — O Filhinho do Solteirão, Ralph Bennet.

AMERICA

HOJE — HOJE

NO PALCO: LOS MANOS, bailados, sapateados e variedades. LA UFFER, musico vagabundo. Na tela — GUANABARA JORNAL N. 2. **A Perfida** drama, em 7 actos, com Stelle Taylor. Sabbado — CINCO DIAS DE VIDA, com Sessue Hayakawa.

Haddock-Lobo

HOJE — HOJE

O Signal dos Carbonarios drama em 7 actos, com Wesley Barry. **Entre o Amor e o Dinheiro** drama em 6 actos, com May Allison. HISTORIA DO GELO, film natural. Sabbado — MARIA TUDOR, drama especial Marion Davies.

TIJUCA

HOJE — HOJE

Rosa do Bem e do Mal drama especial em 8 actos, com BEBE' DANIELS. **Seja minha mulher** comedia em 5 actos, de MAX LINDER. Sabbado — "Alvorecer do Outono", Clara Kimball, e "Os Mysterios do diamante azul". (S 12970)

A DAMA DAS CAMELIAS

Film super producção da Metro, distribuida no Brasil pela *Paramount Picture*

com ALA NAZIMOVA e RODOLPHO VALENTINO

HOJE HOJE no CINE PALAIS HOJE HOJE

do a filha de Maboul, pela primeira vez, 56 kilos. E' não obstante a companheira de blusa de Aymoré franca favorita, como franco favorito do grande premio Jockey-Club é Black Jester.

Figuram ainda no programma carreiras communs interessantissimas, como os premios Haddock Lobo, em 1.750 metros, em que se encontrarão Bluff, Eclipse, Nambi, Mirasol, Aeroplano, Hercules e Nijinsky, que reapparece após longo repouso e objecto de esperanças, Aguiar Moreira, em 2.000 metros, cujo campo será formado por um lote selecto, em que figuram Cantão, Lacrau, Antilope, Liró, Mangerona e Mirante.

Elementos existem, pois, de sobra no programma para que se registre o maior acontecimento sportivo da nossa estação hyppica.

São as seguintes as cotações dos concorrentes ás duas principaes provas do programma:

Grande premio Ypiranga — 1.600 metros — 10:000$000.

Odol	35
Ondina	35
Ousada	16
Vesta	25

Grande premio Jockey-Club — 3.000 metros — 40:000$000.

Mimosa	30
Burlon	60
Sunstar	22
Black Jester	18
Kallolah	100
Maligno	60
Testaferro	100
Salerno	100
Galarin	150
Neurosis	150
Divino	100
Aymestry	60

Premio Cordeiro da Graça — 1.450 metros.

Espirita	60
Quorum	50
Oliva	40
Onda	35
Passassunga	20
Andromeda	20
Agar	35
Opereta	40

Premio Vieira Souto — 1.450 metros.

Independencia	35
Cae n'agua	20
Negrita	30
Lolma	25
Grata	30
Lanius	70

Premio Haddock Lobo — 1.750 metros.

Bluff	35
Eclipse	40
Nambi	30
Mirasol	40
Nijinsky	40
Aeroplano	40
Hercules	50

Premio Paulo Cezar — 2.000 metros.

Bodoque	35
Palmella	50
Digitalis	50
Turrão	40
Alsaciana	50
Sombra	60
Nilson	40
Turbulento	50

Premio Aguiar Moreira — 2.000 metros.

Lacrau	25
Cantão	30
Antilope	40
Liró	40
Mangerona	40
Mirante	35

Premio Teixeira Soares — 1.750 metros.

Molecote	35
Liberté	35
Esclava	50
Nero	40
Malmequer	40
Marotim	40

***

A CORRIDA DE DOMINGO NO DERBY-CLUB

O programma para a corrida que será realizada no dia 7 do corrente, no prado do Itamaraty, ficou hontem, pela seguinte forma organizado:

1º pareo — premio Emulação — 1.609 metros — 5:000$000 — Nubia, 53 kilos; Liette, 54; Niagara, 53.

2º pareo — premio Supplementar — 1.609 metros — 3:000$000 — Independencia, 53 kilos; Melindrosa, 51; Wilson, 53; Lolma, 51; Molatinha, 51; Alsaciana, 51; Alza, 51; Lanius, 53.

3º pareo — premio Progresso — 1.609 metros — 3:000$000 — Obelia, 52 kilos; Bibelot, 47; Torpedo, 51; Trinta e cinco, 49; Nevos, 50; Celeuma, 47; Vigia, 52; Cabiria, 46.

4º pareo — premio Derby-Club — 1.750 metros — 4:000$000 — Eclipse, 52 kilos; Bluff, 53; Nijinsky, 51; Aeroplano, 46; Aratu, 49.

5º pareo — premio Itamarty — 1.609 metros — 3:000$000 — Bodoque, 53 kilos; Negrita, 51; Geco, 51; Makonko, 48; Cae n'agua, 53; Independencia, 51; Digitalis, 53; Querella, 46.

6º pareo — premio Dezesete de Setembro — 1.800 metros — 3:500$000 — Nero, 51 kilos; Neurosis, 51; Liberté, 51; Mion, 52; Burlon, 54.

7º pareo — Grande Premio Cosmopolita — 2.500 metros — 7:000$000 — Nikette, 54 kilos; Galarin, 56; Veterana, 54; Nubil, 50; Leblon, 56.

8º pareo — premio Internacional — 1.750 metros — 5:000$000 — Madrigal, 50 kilos; Tora, 53; Heriot, 52; Bodoque, 47; Estero, 51.

As inscripções para a corrida que será levada a effeito no domingo, 9 de setembro, serão encerradas sabbado proximo, ás 5 horas da tarde, devendo o projecto ser affixado na secretaria daquella sociedade.

***

VARIAS NOTICIAS

Circularam hontem com insistencia noticias de que Black Jester se havia apresentado sentido após um galope fornecido pela manhã. Não podemos apurar com certeza a procedencia dessas noticias. Soubemos, entretanto, que desde ha quinze dias o favorito da grande carreira do proximo domingo se apresenta ligeiramente sentido de uma das palhetas mal a que não se attribue maior importancia.

—:— O jockey Alberto Feijó fez uma offerta pelo cavallo Bluff, que, como é sabido, ha muito está á venda. Caso a transacção se realize, o jockey Claudio Ferreira montará no pareo em que está inscripto o filho de Banderilha o cavallo Eclypse. Ao contrario do que foi noticiado, Claudio Ferreira será o piloto de Burlon no grande premio Jockey-Club.

—:— Foi convidado para montar Turrão e Palmella o jockey D. Suarez, que acceitou o convite. Esses dois animaes continuam nas mesmas condições em que correram domingo ultimo.

—:— O cavallo Testaferro, cujas condições são bôas, disputará o grande premio Jockey-Club, tendo sido convidado para montal-o o jockey Ernani de Freitas, que acceitou a incumbencia.

ESMOLAS

Em intenção á alma de d. Laurinda Lima Azevedo Silva, recebemos a quantia de quarenta e tres mil réis, para serem distribuidos da seguinte fórma:

Angela Pecoraro	13$000
Carlota	10$000
Francisca Conceição Barros	10$000
Thereza	10$000
	43$000

O gesto de um desalmado, em Nictheroy

Teve alta do hospital de S. João Baptista, na vizinha capital, onde se achava internado, em companhia do seu irmão José, companheiro de infortunio, o menor Antonio, que ha tres dias fôra attingido por uma carga de chumbo, em sua propria casa, á rua Noronha Torrezão, descarregada por um desalmado, que fugiu após o crime. José, que recebeu ferimentos mais graves, ainda se acha ali em tratamento.

O barbaro autor do attentado ainda não foi descoberto, continuando o caso envolto em profundo mysterio, porquanto Pedro Galdino, suspeito, autor dos tiros naquellas creanças, continua a affirmar a sua innocencia no delicto.

As autoridades do 3º districto prosegem, entretanto, nas investigações para a descoberta do criminoso.

Os principaes dentistas de São Paulo e Rio aconselham o uso da pasta dentifricia

ALVIDENTE

Interesses da cidade

COM A SAUDE PUBLICA

Existe entre os ns. 31 e 37 da rua Salgado Zenha, um terreno ... voluto, quasi ao abandono, coberto de matto.

Ali o verdadeiro eden dos mosquitos que, á noite, quando os moradores vizinhos se dispõem a dormir, surgem em verdadeiros trechos interminaveis no seu "jazz band" mais desafinado do que a heroica e imperturbavel banda allemã.

Além disso, talvez porque sirva de deposito a quantas velhas e animais mortos, desprende-se desse terreno um máo cheiro insupportavel, não despertando ainda a Saude Publica, que a respeito de tudo e sentir póde limpar ás mãos á parede.

TRINOZ — DE — Ernesto Souza

Inappetencia, Máo Hálito, Máo Digestão, Dôres de Cabeça, Fígado Augmentado, Urinas Turvas, Palpitações do Coração. TONICO DO SYSTEMA NERVOSO

GRANADO & C. - 1.ª de Março, 14

Applicado em casos chronicos que já levavam o doente ao desanimo, o *TRINOZ* tem dado resultados surprehendentes. Pessoas que tinham mesmo verdadeiro horror á comida, sentam-se hoje á mesa com satisfação.

—:—

Com prazer a gente [come, Tomar TRINOZ é [ter fome.

(11331)

NOTAS RECREATIVAS

Rio Club

Vae constituir um successo no meio recreativo a festa organizada pelo Rio Club, em homenagem ao campeão de 1923, Club de Regatas Vasco da Gama.

Ao Vasco da Gama será feita uma manifestação de apreço pela directoria do club, que offertará uma lembrança. Uma excellente orchestra Jazz-Band abrilhantará as animadas dansas.

Os convites para a festa do Rio Club andam por empenho.

Recreio dos Artistas

Como sempre, o querido club da rua Buenos Aires abrirá seus salões para uma pomposa festa, marcada para o dia 9 de setembro p. futuro, abrilhantada por uma orchestra.

Club Socialista

Está passando por uma reforma os salões do festejado club da rocca Tiradentes, afim de ser ali installado um cabaret, sob a direcção do cabaretier Oliveira Junior. A orchestra terá a regencia do maestro Sá Pereira.

C. C. F. Vaz Toledo

A directoria deste club do Engenho Novo está preparando um grande baile com o concurso da excellente banda de musica do Tiro Naval.

Elles te dão

Promette ser encantador o baile que este club do Engenho de Dentro está organizando para o proximo sabbado.

Centro Artistico

Esteve concorridissima a festa realizada hontem neste centro da rua Manoel Victorino.

A audição musical sob a direcção do maestro Pedro de Sá Pereira, foi coroada de feliz exito. Executaram: "Caminho dos namorados", Mulher e Bambolina", fox-trot de maior successo, que foram trisados pela assistencia. "Sou trouxa" e "Uma dôr de corcção", marcha e tag-times, tambem foram applaudidos. "Não te quero", "Linda lyra", "Minhôca será isto?" e "Tira o dedo do pudding" samba ... que mereceram multas palmas. Para finalizar, a orchestra executou a grande marcha de Sá Pereira "Tiro 7". Seguiram-se as animadas dansas, ao som de uma orchestra.

Parae de Tossir!

O tossir irrita, enfraquece e destróe. Parae o tossir, tomando o Peitoral de Cereja do Dr. Ayer.

(3359)

INDICADOR

ADVOGADOS

Dr. Amelio da Silva — Rua 7 de Setembro 207, sobrado.

Drs. Nilo Peçanha e Themistocles Brandão Cavalcanti, rua General Camara n. 26.

Dr. Alvaro Goulart de Oliveira—Rua da Alfandega 91, sobrado.

Drs. Salgado Filho — R. General Camara 88 (das 2 ás 5). Tel. N. 2082. Drs. Verissimo de Mello e Domingos Louzada—Quitanda 45. T. C. 3907.

Dr. Nelson Campos — Escriptorio, rua da Carioca, 20, sob. Tel. C. 1320.

Dr. Francisco Loup — Carmo, 71, 1º, sala 3ª, 9 ás 11 e das 16 ás 18 hs.

Dr. Alfredo Machado Guimarães Filho—R. do Ouvidor, 52, 1º andar.

C. Daniel de Deus — Advogado.

Dr. J. M. Mac Dowell da Costa—General Camara, 66. Tel. Norte 4747.

Dr. Edmundo de Miranda Jordão, General Camara, 58. Tel. N. 6174.

Dr. M. Valente — Buenos Aires, 58. Tel. N. 744—(Das 12 ás 15 horas).

Drs. Sá de Miranda e Camacho Crespo — 1º de Março 20 (s. 2). N. 1677.

MEDICOS

Dr. Luiz Ramos — P. Saens Pena 31, R. Conde Bomfim 685. Tel. V. 1639.

Dr. Moraes (Manoel de). Av. R. Branco 137 (15 hs.) 2º s, 4ª s e 6ª s.

Dr. I. Malagueta — R. do Carmo, 5 (Esq. de S. José). Tel. 2652, C.

Dr. A. Pamplona—Medeiros Passaro, 27, Tijuca, V. 1276, 1º de Março 13. N. 5303, das 14 ás 16 horas.

Dr. Flavio de Moura — R. Buarque de Macedo, 34 — Tel. Sul 1052.

Dr. Henrique Duque — Rodrigo Silva n. 5. Res.: R. Ibituruna, 73.

Dr. Sally Peixoto — Assistente de clinica medica da Faculdade. Assembléa, 34—3.ª s, 5.ª s e sabb. (2 ás 4 hs)

MEDICOS ESPECIALISTAS

Dr. Renato de Souza — Esp. prof. da Fac. (App. digestivo). Esp. da Pobreza Rio São Paulo S. José 39, (2-4).

Dr. W. Schiller (mentaes e nerv.) — R. S. Clemente, 150. Tel. 2404

Dr. A. F. da Costa Junior — (Creanças). S. José 47. Tel. C. 5868.

Dr. Ursulina — (Senhs. e creanças). S. José 47 (2 ás 4) ...

Dr. Nelson Miranda — Trata pelos raios X os tumores gangliona-res, fibromas, cancros, etc. R. Carioca, 48. C. 1522.

Dr. F. Terra — (Pelle e syphilis) — R. Assembléa 20 (2 ás 4).

Dr. A. F. da Costa Junior — (Ass da Fac.) Pelle, syphilis, tumores Radiumtherapia. Chile 17 (4 ás 6).

Dr. Moncorvo — (Creanças)—R. da Carioca, 13. (3 hs.) Moura Brito 38.

Dr. Werneck Machado — (Pelle e syphilis). Largo da Carioca 11, 1º and.

Dr. Guilherme Eiseneier — (Tuberculose) Rua Mal. Floriano, 44.

Dr. Marinho Rego — Mol. int. pulmonar e coração. S. José 63, 1 ás 4 hs. Res.: Tel. S. 3154.

Dr. Pedro Rabello — Syphilis, molestias da pelle. Assembléa, 85.

Dr. Murillo da Campo — (Ass. da Fac.) Molestias nervosas e mentaes (nervos). Quitanda 15, á 1 h.

CIRURGIA, DOENÇAS DAS SENHORAS E PARTOS

Dr. Jorge G. Sant'Anna, com dois annos de pratica nos hospicios allemães, no de Vienna e Paris. Cirurgia geral, gynecologia e partos: estomago, reins, bexiga, ...; intestinos, vias biliares, etc. Applicações de diathermia e de luz, no consultorio: R. Assembléa, 23, de a 4 as hs. C. 1627, ...

Dr. Ovidio de Andrade — Abranches, 115. B. M. 167.

CIRURGIA, MOL. SENHORAS VIAS URINARIAS

Dr. Eugenio Decourt — Consultas diarias—Assembléa, 34, de 3 ás 5 hs. (2 ás 4 ás 6). Tel. N. 6688.

Dr. Osorio Mascarenhas — Av. Rio Branco, 257 (2 ás 6). C. 6688.

Dr. Hygino, de. F. Paris e Rio. Cirurgia geral. Mol. Senhoras—S. José 69.

PARTOS E MOLESTIAS DAS SENHORAS

Dr. Daciano Goulart — R. Uruguayana 31 (2 ás 4). Tel. C. 3551.

Dr. Lincoln de Araujo — R. 7 de Setembro 81. Tel. C. 3551.

Dr. Camacho Crespo — R. Conde da Bomfim 597 (2 ás 4). Tel. V. 63.

Drs. Judith Santos, Assembléa 100, 1º andar. Tel. C. 3111; Copacabana, 1006. Tel. Ip. 734.

Dr. Jeronymo Guimarães — Bambina, 124, S. 1409, r. Carioca 28, C. 358.

Madame Moitrel Barbosa (parteira)—31, r. da Assembléa, 2º andar. Teleph. C. 2672.

Dr. Bento Ribeiro de Castro—S. Clemente 188, (905 S.) Quitanda, 15 (4 hs.) Diathermia e raios ultra-violeta

CURA DA HYDROCELE

Dr. Leonidio Ribeiro, cura radical da hydrocele sem operação. 7 de Setembro 38, das 3 ás 4. Tel. 5510, C.

CLINICA CIRURGICA, VIAS URINARIAS

Dr. A. Costallat — R. Carioca, 30 — (das 4 ás 6 hs.) Tel. C. 3050.

Dr. Julio de Macedo — R. Carioca, 54-A (de 8 as 18). Tel. C. 3051

GARGANTA, NARIZ, OUVIDOS E BOCCA

Dr. Eurico de Lemos — Especialista Prof. liv. da Faculdade. Cura ozena (fetidez nasal). R. Assembléa, 13 (sobr.) — Das 12 ás 6 hs.

CIRURGIA, DOENÇAS DO RECTO E ANUS

Dr. Raul F. Santos — Rua do Passeio 56 (1 ás 4). Tel. C. 2369.

GARGANTA, NARIZ E OUVIDOS

Dr. Augusto Linhares — Cura da gagueira. Quitanda 11 (2 hs.) C. 963.

Dr. Alvaro Tourinho—Ouvidor, 152 diariamente, das 3 ás 5 horas.

Dr. Paulo Brandão — Quitanda, 5 — (2 ás 5 hs.). Tel. 5550, C.

Dr. Sebastião Cesar da Silva—Ouvidor, 189, 1º—2 ás 5. T. N. 5508.

Dr. F. Castilho Marcondes — Rua Chile, 17 (3 ás 5). Tel. C. 4074.

OLHOS, GARGANTA, NARIZ E OUVIDOS

Dr. Raul David de Sanson—S. José, 43, 1º, das 2 ás 5. Tel. C. 5197.

Dr. Souza Mendes — Plastica nasal e molestias da voz — Rodrigo Silva 28, das 3 ás 6. C. 1838.

OCULISTAS

Drs. Moura Brasil e Gabriel do Andrade — Uruguayana 37 (21 ás 4)

Dr. Pache de Faria — Carioca, 43—2.ªs, 4.ªs e 6.ªs (4 ás 6). C. 5380.

ESCOLAS E LIVRARIAS

Livraria Alves — Livros collegiaes e academicos — R. Ouvidor, 166.

HOTEIS E PENSÕES

Hotel Avenida — O mais importante do Brasil. End. telegr. "Avenida".

OS MELHORES CAFÉS

Café Ideal — Sempre puro. Dep. r. Sauda 142 e 150. Tel. 707, Norte. (16819)

SECÇÃO LIVRE

ASSOCIAÇÃO DOS EMPREGADOS NO COMMERCIO DO RIO DE JANEIRO

FUNDADA EM 1880 — EDIFICIOS PROPRIOS A' AVENIDA RIO BRANCO, 118 E 120, E A' RUA GONÇALVES DIAS, 40.

Reunião Extraordinaria da Assembléa Deliberativa

De ordem do sr. Presidente e por determinação especial da Assembléa Deliberativa, convido os srs. Membros dessa mesma Assembléa para uma reunião extraordinaria convocada para amanhã, 31 do corrente, ás 20 horas e 15 minutos.

ORDEM DO DIA:

Julgamento de um facto extraordinario occorrido na Assembléa transacta e de urgente solução.

Secretaria, 30 de Agosto de 1923 — *Victor Rodrigues Junior*, 1º Secretario da Assembléa.

(16395)

PROPAGANDA

Sendo "O Estado de S. Paulo", um jornal de grande tiragem é de toda a conveniencia para os srs. annunciantes fazerem sua propaganda nesse jornal. Para annuncios neste ou em qualquer outro jornal do Brasil dirijam-se á av. Rio Branco 137 — Tel. 5156 Cent. (A Eclectica) altos do Cinema Odeon.

(6850)

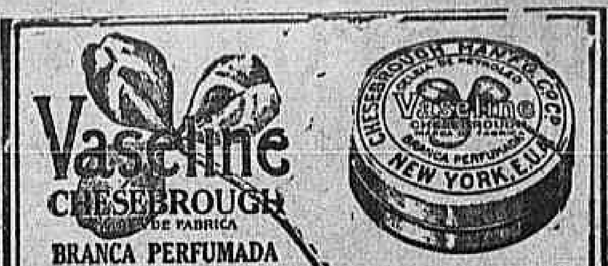

Vaseline CHESEBROUGH DE FABRICA

BRANCA PERFUMADA

É a melhor e mais pura que se fabrica. A "*Vaseline Chesebrough*" *Branca Perfumada* para a cutis, pelle e ainda como unguento, é delicadamente aromatizada e amacia a pelle. Experimentem-na e verão quão macias e finas manterão a sua cara e mãos. Insistam em receber a "*Vaseline Chesebrough*" como originalmente acondicionada e vejam que tem o nome da:

CHESEBROUGH MFG. CO. (Consolidated) NEW YORK — LONDRES — MONTREAL

A' VENDA EM TODAS AS DROGARIAS E PHARMACIAS

VIGOGENIO

FORTIFICA O SANGUE, O CEREBRO E OS MUSCULOS CURA O APPARELHO DIGESTIVO E TRANSFORMA OS ALIMENTOS EM SANGUE. - VIDRO, 4$000

PARA O SR. PREFEITO LER

COMO SÃO BURLADAS AS LEIS DA PREFEITURA

Senhor redactor, peço-vos chamar a attenção do illmo. agente do districto de Inhauma, para as obras clandestinas que estão sendo executadas á rua Teixeira Carvalho 52, que diz o infractor ter o direito de levantar tambem o predio velho sem licença e sem projecto, e é assim, senhor redactor, que estrangeiros zombam das nossas leis.

(S 14350)

DECLARAÇÕES

REAL E BENEMERITA CAIXA DE SOCCORROS D. PEDRO V

Serviço clinico a domicilio

A Directoria da Real e Benemerita Caixa de Soccorros D. Pedro V, resolveu ampliar o seu serviço clinico com a admissão de mais um medico e facultar aos socios enfermos e impossibilitados de comparecerem ao consultorio da Caixa a visita domiciliaria, uma vez provada a sua qualidade de socio e absoluta falta de recursos para o seu tratamento.

Este serviço será prestado aos socios que residirem no perimetro limitado até ao Jardim Botanico, Engenho de Dentro e Penha, e principiará a funccionar no dia 1º de Setembro, achando-se o respectivo regulamento á disposição dos interessados na Secretaria desta instituição, assim como os cartões para provarem a sua qualidade de socio.

Rio de Janeiro, 28 de agosto de 1923 — *Antonio Xavier da Costa Lima*, Secretario.

(16364)

BEN.:. LOJ.:. CAP.:. LUIZ DE CAMÕES

Segunda-feira, 3 de Setembro. Sessão de elei:. dos cargos vagos, pede-se comparecimento de todos obrei:.

O Secr:. — *Medeiros*.

(S 13564)

Velas MEIWO

Toda sujeira de graxa, crosta e fuligem é completamente impossivel.
A vela "MEIWO" se limpa por si mesma, automaticamente.
Submette-se a qualquer experiencia.
Peçam prospectos.
UNICOS DEPOSITARIOS PARA TODO O BRASIL:
Sociedade Geral de Commercio e Construcção (Limitada)
Rua Borja Castro, 11 (Junto á Estação Therezopolis - Praça 15 - Rio de Janeiro

The Rio de Janeiro Tramway, Light & Power Company, Ltd.

— AVISO AO PUBLICO —

Durante a "Temporada Lyrica", nas noites em que houver espectaculo, esta companhia fará trafegar carros extraordinarios para o Theatro Municipal, obedecendo ao seguinte horario e itinerario:

Via — Haddock Lobo-Estacio-Mem de Sá	*Para o espectaculo das* 8.30		8.45	
Partidas da Usina da Tijuca	7.30	....	7.45	
Partidas da rua Aguiar	....	7.45	....	8.00
Passando em:				
Esquina da rua Uruguay	7.40	....	7.55	
Praça Saenz Peña	7.46	....	8.01	
Largo da Segunda-feira	7.51	7.46	8.06	....
Esquina de Mariz e Barros	....	7.48	....	8.03
Esquina de Affonso Penna	7.53	7.54	8.08	8.09
Largo do Estacio de Sá	7.58	7.59	8.13	8.14
Chegadas ao Theatro Municipal	8.15	8.16	8.30	8.31

Terminado o espectaculo, os mesmos carros estarão á disposição do publico, partindo pelo mesmo itinerario para os pontos terminaes.

Rio, 30 de agosto de 1923.

(16398)

AUG.:. E RESP.:. LOJ.:. CAP.:. FRATERNIDADE ESPAÑOLA

Hoje, Quinta-feira, 30 do corrente, ses:. mag:. de anniv:. inic:. e filiaç:. de ordem. Resp:. Mest:. convida a todos os irm:. a comparecerem e demais maç:.

Sec:. *R. Aguiar*.

(S 14351)

A' PRAÇA

Affonso Corrêa Bastos, participa aos seus amigos e freguezes desta capital e do interior que mudou o seu laboratorio Homoeopathico da Rua Buenos Aires n. 226, para o n. 24 da mesma rua, onde aguarda a continuação de suas novas ordens.

Rio, 30 de Agosto de 1923 — *Affonso Corrêa Bastos*. (S 13535)

THEATRO LYRICO - EMPREZA THEATRAL JOSÉ LOUREIRO

BA-TA-CLAN de Mme. B. Rasimi

HOJE

Matinée infantil — A's 3 horas

Soirée elegante — A's 8 3|4

RANDALL — O Rei da Cançoneta

BONSOAR — A mais chic das revistas

O MAIOR EXITO DA ACTUALIDADE

Preços populares para a Matinée: Poltronas e varandas, 12$000; Frizas, 70$000; Camarotes 60$000; Cadeiras, 10$000; Balcão, 5$000; Galeria numerada, 3$000; Galeria, 2$000.

(12961)

THEATRO REPUBLICA

Empresa JOSE' LOUREIRO

Companhia Italiana de Operetas — **Léa Candini**

Dirigida pelo actor CAV. GUIDO DE SALVI — Maestro EDUARDO BUCCINI

HOJE — O grande successo — HOJE

A opereta de STOLZ

A CONDESSA BAILARINA

Protagonista — LEA CANDINI

Amanhã — A CONDESSA BAILARINA.
Domingo, em matinée — A CONDESSA BAILARINA.
A seguir — A CASA DAS TRES MENINAS.
Preços populares. Bilhetes á venda no theatro, desde as 10 horas da manhã.

(S 12960)

THEATRO RECREIO

Hoje e Amanhã - Não ha espectaculos

SABBADO, 1 — Primeiras representações da burleta em 3 actos. Libreto e musica de Freire Junior:

VIDA APERTADA!

(S 12908)

Palacio Theatro

EMPRESA THEATRAL JOSE' LOUREIRO

PALMYRA BASTOS — Companhia Portugueza de Comedia

HOJE —:— A's 8 3|4 —:— HOJE

Ultima representação da encantadora peça:

A CHAMMA

Notavel creação da actriz PALMYRA BASTOS.

Amanhã — O ARROZ DOCE, da parceria portugueza, Ernesto Rodrigues, Feliz Bermudes e João Bastos. Estréa do actor NASCIMENTO FERNANDES — 5ª récita de assignatura.

(S 12959)

ELECTRO-BALL CINEMA

EMPRESA BRASILEIRA DE DIVERSOES

51—Rua Visconde do Rio Branco — 51

A MAIS POPULAR E QUERIDA CASA DE DIVERSOES DESTA CAPITAL

Espanta Phantasma

WALLACE REID.

Campeonato, hoje, 28 — Arthur e Aspurua contra Angel e Aragonez. Vencedores do dia 24 — Isaguirre e Iraola.

Sensacionaes torneios de electro-ball (modalidade do tradicional sport da pelota), disputados por verdadeiros campeões. Bilhares, plug-pong e outras diversões.

AO ELECTRO—BALL CINEMA

51—Rua Visconde do Rio Branco — 51. (S 13570)

THEATRO CARLOS GOMES

Empresa Paschoal Segreto

Companhia de Burletas GARRIDO

Amanhã -:- A'S 7 3|4 E 9 3|4 -:- Amanhã

Primeiras representações da nova burleta do applaudido theatrologo Gastão Tojeiro

A FRANCEZINHA DO BA-TA-CLAN

que irá marcar o maior triumpho da actriz ALDA GARRIDO no papel principal

Rir! Rir! Rir! Rir durante duas horas, consecutivamente, do primeiro ao terceiro acto

Actualidades! Criticas espirituosas! O momento

Amanhã! Amanhã! Todos ao

CARLOS GOMES

12943

TRIANON

Companhia Brasileira de Comedia

NÃO RI QUEM QUER
RI QUEM VAE AO TRIANON

Hoje — A's 4 hs. — VESPERAL DA MODA — com a presença das normalistas.

Hoje ás 7 3|4, ás 9 3|4. Hoje — O engraçado vaudeville de Corrêa Varella

CASADO SEM TER MULHER

Os brilhantes artistas Procopio Ferreira e Jayme Costa em duas admiraveis creações.

Amanhã: CASADO SEM TER MULHER. A seguir: DANSA O PAE... AS FILHAS DANSAM, de Gastão Tojeiro.

(S. 12958)

Rogamos aos senhores medicos visitar, no interesse dos seus doentes os apparelhos orthopedicos expostos em nosso Estabelecimento e que obtiveram na Exposição do Centenario uma das mais altas recompensas (Diploma de HONRA).

Quebradura

PARA HOMENS, SENHORAS E CREANÇAS

O Prof. Lazzarini devendo ausentar-se para visitar os seus Estabelecimentos do Norte, aonde o esperam centenas de doentes, avisa a sua numerosa clientela que só estará no seu Consultorio do Rio até todo o dia

15 DE SETEMBRO

Roga-se não esperar os ultimos dias, sendo todos os apparelhos feito sob medida.

A Hernia é uma molestia da qual o doente está diariamente ameaçado de graves perigos que são conhecidos pelo nome de Estrangulamento Herniario. Esta molestia (na maioria dos casos a intervenção do cirurgião chega atrazada) ás quaes estão sujeitos os herniosos, é tão grave que em poucas horas passam da vida á morte, soffrendo horrivelmente, tudo isto por causa que muitos destes doentes compram cintos não adaptaveis ás qualidades de suas hernias, ou vendidos por pessoas incompetentes. — O estudo das differentes hernias, das suas fórmas e posição e do grão de desenvolvimento é de muita importancia na contenção, para o tratamento das hernias e deve sempre servir de guia aos srs. medicos para aconselhar aos seus doentes o cinto a ser fabricado sob medida, segundo a qualidade da doença.

O cinco Electrico Orthopedico do Prof. Lazzarini é um maravilhoso apparelho feito sob medida, sem nenhuma mola de ferro, completamente de tecido Elastico, leve, invisivel e suave permittindo aos enfermos montar a cavallo, fazer qualquer trabalho ou fadiga, contendo a mais volumosa quebradura, a qual está fixada em brevissimo tempo.

AVENIDA GOMES FREIRE, 124 — Por cima da Pharmacia, das 10 da manhã até ás 5 da tarde.

(S 12912)

THEATROS DA EMPRESA PASCHOAL SEGRETO

— HOJE, quinta-feira, 30 — *A's 9 horas da noite*

Leopoldo Fro'es no theatro São Jose'

5ª RECITA DE ASSIGNATURA

Primeira representação (nesta época), da comedia em tres actos, original do illustre escriptor DR. COELHO NETTO

— O QUEBRANTO —

—:— DISTRIBUIÇÃO —:—

Fortuna, LEOPOLDO FRÓES; Macario, Eduardo Pereira; Josino, Armando Rosas; Praxedes, Martins Veiga; Victor, Aurelio Corrêa; Motta, Carlos Torres; Dóra, IRACEMA DE ALENCAR; Amelia, Elvira Vellez; Clara, Emilia Pinho; Quita, Sylvia Bertini; Zuza, Beatriz Carvalho; Basilia, Thereza Gatt; Therezinha, Carolina Maldonado; Francisca, Carmen Azevedo — ACTUALIDADE.

Mise-en-scène do professor EDUARDO VIEIRA — Scenarios novos: — 1º e 2º actos, de JAYME SILVA; 3:, de ANGELO LAZARY.

Moveis da casa CUNHA PINTO & C.ª da rua S. José. Objectos artisticos da LA ROYALE, da Avenida Rio Branco.

Amanhã — QUEBRANTO.

CINEMA MODERNO — "Mas o amor vence" (5 actos); "Olá, juiz" (2 actos) e "Noite de entrudo" (5 actos).

— Theatro João Caetano (ex-São Pedro) —

HOJE —:— *A's 9 horas* —:— HOJE

Ultimos espectaculos (da 1ª série) da Companhia VELASCO

REPRESENTAÇÃO DA REVISTA

36ª ARCO IRIS

SABBADO — PENULTIMA MATINE'E.

Amanhã, 31—FESTA ARTISTICA da 1ª actriz comica CLARA MILANI — ARCO IRIS, com novidades — UMA LIÇÃO DE DANSA, por Procopio Ferreira e Clara Milani — Canções internacionaes, por Clara Milani, que dedica sua festa ás senhoras cariocas. — PREÇOS DO COSTUME.

AVISO AO PUBLICO — A Companhia Velasco terminará seus espectaculos na noite de domingo proximo, indo a S. Paulo, onde realizará por conta exclusiva da Empresa Paschoal Segreto, uma série de representações, no THEATRO SANT'ANNA, regressando ao Rio, onde reapparecerá neste theatro no dia 25 de setembro, com a celebre revista — LA TIERRA DE CARMEN.

Carlos Gomes

COMPANHIA NACIONAL DE BURLETAS GARRIDO

Ultimas representações de

O Homem da Light

Em festival do autor, maestro FREIRE

Os espectaculos terminarão com um acto variado, em que tomarão parte: Leopoldo Fróes e Alda Garrido, Itala Ferreira, Americo Garrido, Nazaré Pombo, Paschoal Americo, Manoel Teixeira (em imitações), etc.

AVISO — LEOPOLDO FRÓES só trabalhará na 2ª sessão.

Amanhã — Première da A FRANCEZINHA DO BA-TA-CLAN, de Gastão Tojeiro.

(S. 12944)

SOCIEDADE AMANTE DA INSTRUCÇÃO

ASSEMBLÉ'A GERAL EXTRAORDINARIA

De ordem do sr. Presidente, convido os srs. Associados para se reunirem em assembléa geral extraordinaria no dia 9 de Setembro proximo futuro, ás 10 1/2 horas, no Asylo João Alves Affonso, á rua Ypiranga n. 70, afim de resolverem sobre a elaboração do regulamento do Asylo e procederem á eleição da Directoria e Adjuntos, Conselho e Commissão de Contas e Supplentes que terão de servir até 1925 de conformidade com os novos estatutos.

Rio de Janeiro, 28 de Agosto de 1923. — *Eugenio Merguilhão*, 1º Secretario. (S. 13489)

COLLEGIOS

Agencia Dactylographica e de traducções

Executam-se trabalhos dactylographicos e traducções com o maior cuidado e presteza, na Escola Commercial Feminina, á rua S. José n. 72, 1º andar. Preços modicos. Informações na sala da escola, das 10 horas da manhã ás 5 horas da tarde. (16816)

COLLEGIO SYLVIO LEITE

Internato, semi-internato e externato — Rua Maria e Barros n. 258. Tel. V. 1932. (13564)

Admissão á Escola Normal

O melhor curso, o que melhores resultados tem apresentado: Ouvidor, 50. Grande reducção na mensalidade das que se matricularem logo no inicio que será a 1º de setembro. (13545)

ANNUNCIOS

CURA RADICAL DA GONORRHEA CHRONICA ou RECENTE em poucos dias com processos modernos, sem dôr; garante-se o tratamento. Electricidade e "Vaccina e 914". Assembléa 54, das 10 ás 21 horas. DR. PEDRO MAGALHÃES. (S 13044)

ROMARIZ N. 1

O melhor vinho do Porto. Quitanda, 26 (S. 1551)

JOIAS sobre Cautelas do Monte Soccorro e quaesquer mercadorias que representem valor! emprestam VIANNA, IRMÃO & C. RUA PEDRO I N. 28 e 30 (Antiga Espirito Santo) (S 14312)

OURO

AO MELHOR PREÇO DO DIA

Ninguem, (a não ser tolo), deve vender joias velhas, prata, platina, brilhantes, dentaduras ou postiços usados, sem ver a offerta da "Rua da Carioca 23, sobrado", bem como o preço da fabricação ou concerto garantido de joias e relogios. (S 10786)

VIAS URINARIAS

Cura da gonorrhéa aguda e chronica e suas complicações. Tratamento rapido dos estreitamentos pela electrolyse. Doenças venereas. Tratamento da syphilis pelo Neosalvarsan (914) e mercurio. Dr. Raul Rocha — Consultas e curativos das 9 ás 11 e das 4 ás 6. Rua Sete de Setembro n. 195. — Faz operações com anesthesia local, sem nenhum soffrimento para o paciente. — Preços modicos. (16818)

CALCARINA

FACILITA A DENTIÇÃO COMBATE A ANEMIA E CURA DIARRHEA SEM IRRITAR ORGANISMO PREÇO 3$000 (S 14313)

"OURO"

(PREÇO ESPECIAL)

PRATA do Imperio e Republica, O DOBRO DO VALOR. Joias usadas, platina, brilhantes, diamantes, apparelhos de chá, bandejas, paliteiros, fruteiras de prata, cautelas do Monte do Soccorro, etc. COMPRAM-SE E PAGA-SE 10 % MAIS DO QUE O VALOR INTRINSECO. RUA 7 SETEMBRO, 207

Auxiliadora (S. 13576)

Piano-Pianola Steck

Vende-se um tocando com 65 e 88 notas; informações pelo telephone Beira Mar n. 2.279. (S 14343)

OURO

De 3$500 a 5$000 — Prata de 60 a 1.500 réis — Platina de 30$ a 40$000. Brilhantes 1:500$000 Kte. Compra-se moedas do Imperio, baixellas, paliteiros, bandejas, fruteiras de prata com grandes vantagens, só na IDEAL, 97, Rua Uruguayana, 97 (S 12934)

PENSÃO

Precisa-se de [illegible] de jantar para pensão de familia, de preferencia [illegible] á domicilio, e mais [illegible] propostas [illegible] Carioca n. 27. (S 13532)

BUNGALOW IN COPACABANA

On account of voyage, lease on picturesque and comfortable bungalow in Rua Xavier da Silveira, 92, will be transferred from next October. House was elegantly furnished only six months ago. Information supplied and proposals received at the offices of "PARC ROYAL". (S 13499)

Sobrado no Cattete

Traspassa-se um confortavel e bem mobilado, dispondo de cinco quartos, [illegible] banheiro com aquecedor a gaz, á rua do Cattete 289, telephone [illegible] (S 13550)

Terrenos em prestações

Vende-se lotes a dinheiro ou a prestações nas estações de Augusto, Quintino [illegible] Central do Brasil [illegible] Eugenio [illegible] (S 8017)

MALA GUARDA-ROUPA

Vende-se [illegible] (S 14265)

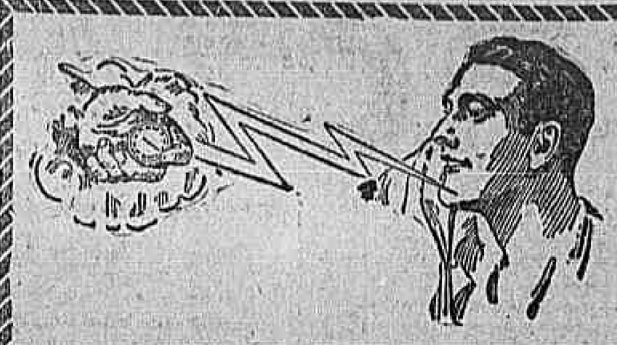

Basta afiar uma só vez para se barbear esplendidamente em 78 segundos!

A massada da gente barbear-se, convertida num verdadeiro gozo, pela nova navalha Valet Auto Strop, do fio fino e cortante! Rapidez e commodidade, sem cortes nem a posterior ardencia da pelle. Inalteravel, barbea sempre por egual e com perfeição. Experimente-a o leitor e compare-a com as outras navalhas. Não se prive de gozar deste aperfeiçoamento para barbear-se. O apparelho compõe-se da navalha propriamente dita, das laminas e do afiador.

PREÇO DE RECLAME! Modelo "Valet" "C", em estojo com tres laminas e um afiador!!! — Rs. 18$000! Pelo Correio, mais Rs. 1$000.

VENDE-SE NAS PRINCIPAES CASAS. — BOAS VANTAGENS A REVENDEDORES.

Agentes: Luiz Hermanny Filho & Cia. Ltda. Rua Gonçalves Dias, 54 — Rio de Janeiro.

Navalha de segurança Valet Auto-Strop *Afia as suas proprias laminas* (16958)

Machinas para typographias

Bromberg & Cia.

Rua Buenos Ayres, 22 RIO DE JANEIRO (17692)

S. A. Consultor do Commercio

Rua de S. Pedro 12 e 14 (Elevador da Sociedade Suissa) RIO DE JANEIRO

"CONSULTOR DO COMMERCIO" — O mais autorizado orgão de informações diarias, sobre: movimento commercial; manifestos de importação e exportação; titulos protestados; fallencias e concordatas; e outras noticias e indicações uteis. "SERVIÇO DIARIO COMMERCIAL E FINANCEIRO" — Repositorio completo de informes financeiros, movimento dos varios mercados, dos bancos, dos Estados; indicações officiaes; movimento completo do foro commercial paulista. "INFORMAÇÕES PARA CREDITO" — Serviço rapido e seguro, contando na sua clientella a maioria dos bancos, casas bancarias e principaes firmas commerciaes. Serviço especial para COMPANHIA DE SEGUROS.

CAIXA POSTAL 2784 — TELEP. NORTE 2016 (17712)

MOVEIS GARANTIDOS DE MADEIRA VERGADA

ELEGANCIA e DURABILIDADE — MEIAS MOBILIAS, COMPOSTAS DE 1 SOFÁ 2 CADEIRAS DE BRAÇO 6 CADEIRAS COMMUNS — RIO — S. PAULO

HASENCLEVER & C. (11349)

PAPEIS ASSETINADOS

Tem sempre em STOCK, o Grande Deposito de PAPEIS DE OSCAR RUDGE Rua Silva Jardim 15, 16 e 21 e rua Buenos Aires, 41 Tels.: Cent. 777 e 2860 e Norte 8. (16528)

(16447)

VENDE-SE ou Permuta-se

2 predios sitos em Copacabana, com muito terreno e magnifica vista para todo o bairro, por um em Petropolis. Trata-se á rua Buenos Aires 112, sob, com o sr. Arthur. (S. 14322)

OURO

prata, platina, brilhantes, compram-se e pagam-se bem, na praça Tiradentes n. 64. Concertam-se joias e relogios — CASA GARCIA. (16817)

Gratifica-se 100$000

a quem indicar, casa airva, dois ou tres amplos andares, com ou sem loja, no centro, vagos ou a se vagar até o fim do anno. Informações á rua do Ouvidor n. 50, primeiro andar. (S 8702)

DINHEIRO AUSTRIACO

Vende-se um saldo de 20.000.000 (VINTE MILHÕES DE COROAS PAPEL MOEDA), em fracções ou total que não estão sujeitos ao recolhimento, á razão de 185$000 (CENTO E OITENTA E CINCO MIL RÉIS) por cada milhão. CASA IMPORTADORA DE DINHEIRO; CINELLI. Avenida Rio Branco n. 5. (S 12913)

Cofre portuguez

Vende-se, fabricante Joaquim Thomaz Cardoso (Villa Nova de Gaya), tamanho médio, em muito bom estado. Rua Theophilo Ottoni n. 45. (S 10920)

VENDEM-SE

uma boa mala muito leve, estado de nova; comprimento 104 centimetros, largura 60, altura 52. Rua Corrêa Dutra n. 30. (S 13534)

2º ANDAR

Aluga-se uma grande sala e gabinete com quatro sacadas, sendo tres para a rua do Ouvidor; tambem se aluga todo o sobrado a quem pagar as bemfeitorias. Largo de S. Francisco n. 14, esquina Ouvidor. Serve para familia de tratamento. (S 13531)

CAIXOTEIROS

Precisa-se desembaraçados para fabrica de sabão, na rua S. Januario n. 141. (S 13537)

LATAS

Diversos tamanhos, compram-se. — Rua Larga 174, fundos, loja. (S 13491)

Aquecedores para banhos

Instantaneos, nickelados, incluindo bandeja, transporte e ligação. Rs. 225$000; na Officina Federal Suissa, rua dos Arcos 64 e Ourives 76. (S 13522)

OURO F. 8$000

QUALQUER OURO!... FINO 32$000!...

Prata moeda 60 % de agio. Platina subiu. Pagamos 80$000. Joias com brilhantes e pratarias; o unico que paga o que annuncia é o

Rei do Ouro

Praça Tiradentes 9, junto ao Theatro S. José. (S 12905)

CASA - TIJUCA

Vende-se por 95:000$000 ou aluga-se por contrato, não inferior a dois annos, o confortavel e luxuoso predio da rua Andrade Neves n. 78, em centro de esplendido terreno de 12 x 41 metros, com sala de visitas, hall, espaçoso salão de jantar, copa, um quarto, W. C., despensa, cozinha e chuveiro no andar terreo, e tres quartos, hall, banheiro completo com aquecedor "Charles Blanc" e grande terraço no andar superior. Pode ser visitado por qualquer hora. Trata-se com Francisco, á rua da Assembléa 71, 1º andar. (S 13504)

ARMAZEM

Acceitam-se propostas para o arrendamento do predio á rua General Camara (defronte do mercado). Informações á rua Gonçalves Dias n. 72. (S 13506)

BLITZ

Já ha ultima hora publico estas linhas para que saibas ter havido um facto que pôz em sobresalto o nosso santo amor. Em nome desse amor e querendo pôr termo ás tuas lagrimas, ao nosso martyrio, te peço que venhas hoje falar-me para combinarmos um meio de pôr termo ás nossas tristezas. Vem meu amor, anceio por te poder falar. Espero-te ás cinco á sahida; fica esquina M. Guerra e V. Gavea, dahi tomaremos destino proprio ao que te almejo dizer. — Mil beijos do teu sempre teu — Pierrot triste. (S 13495)

AMA SECCA

Precisa-se de uma ama secca de toda confiança para creança de 1 anno. R. Almirante Tamandaré n. 35. (S 13502)

Mediuns Homoeopathicos

A todos que soffrem esta sociedade envia gratuitamente diagnosticos da molestia. Basta mandar nome, edade, profissão, residencia, em enveloppe do Correio, com endereço escripto para a resposta. Caixa postal 509, Rio. (S 12876)

CASA

Compra-se uma para pequena familia até 110 contos, em Cattete, Laranjeiras ou Santa Thereza. — Cartas á caixa postal n. 386. (S 12874)

OLARIA

Vende-se uma dotada de todos os machinismos modernos e aperfeiçoados para o fabrico de tijollos communs e furados, telhas typo Marselha e manilhas; materia prima da melhor qualidade e em quantidade inexgotavel; distante duas horas de viagem desta capital. Cartas a A. Z. nesta folha. (S 13488)

CARPINTEIROS

Precisam-se á rua Silva Jardim 33. (S 12899)

EMPREGADO

Precisa-se de um para balcão que dê referencias. — Cartas neste jornal a A. S. (S 12896)

Casa ou terreno

(SANTA THEREZA)

Precisa-se de um terreno plano ou casa neste bairro. Cartas e informações a F. M., 30, General Camara. (S 13474)

Fabrica de Jersey

Jersey de seda, lã, algodão e fio da Escossia, vendese a varejo á rua Theodoro da Silva n. 490. — Telephone Villa n. 5878. (S 14310)

QUARTO

Precisa-se um quarto independente para rapaz, entre cidade e largo do Machado. Cartas com preço e demais informações a F. A. neste jornal, urgente. (S 10878)

CASA NA GAVEA

Aluga-se grande, com esplendida chacara; informa-se pelo telephone 3328 Sul. (S 13482)

Chacara na Gavea

Vende-se boa chacara com casa grande, por 160:000$000. Trata-se á rua do Rosario n. 84, 1º andar, sala da frente, das 3 ás 4 horas. (S 13482)

AVISO

A acção entre amigos a extrair-se a 31 do corrente fica sem effeito, restituindo-se a importancia de alguns bilhetes pagos, á rua Camerino n. 10. — João Mendes Cardozo. (S 12891)

COFRE

Vende-se um americano, á prova de fogo, quasi novo, á rua Copacabana n. 656. Telephone 711 Ipanema. (S 13487)

INGLEZ

Professor chegado de Londres. — Lições particulares 20$000. — Rua S. Pedro n. 48, 1º andar. (S 12900)

CASA

Aluga-se por 900$000 e mobilada com todo o conforto. Ver e tratar á rua Alvaro Chaves n. 40, em frente ao Fluminense Football Club, de 1 ás 5 horas da tarde. (S 12888)

COZINHEIRA

Precisa-se uma boa com pratica de pensão, á praia do Russell n. 192. (S 13486)

Eczemas-feridas

Saram em poucos dias com o pó de aroeira marca Liége. V. rua dr. Bulhões n. 145. Engenho Dentro — E na drogaria Baptista. (S 13490)

CASA NA TIJUCA

Aluga-se a familia de tratamento a casa nova situada á rua Santa Sophia n. 47, proximo á praça Saenz Peña. Tem tres quartos, duas salas, banheiro com aquecedor a gaz, copa e cozinha; porão habitavel, jardim e quintal. Preço 559$000 mensaes. — As chaves estão no n. 49. (S 12897)

Officina mechanica

ou metallurgica, precisa-se de uma com machinismo, com 30 a 40 metros de fundos e 8 a 10 metros de frente, tendo terreno disponivel para poder eventualmente augmentar a mesma. Pode ser situada fóra do centro da cidade. Aluga-se de preferencia com opção de compra ou compra-se até 30 ou 40 contos. Offertas com informações minuciosas a P. S. T. nesta folha. (S 13523)

Grande Fazenda

USINA DE ASSUCAR

Vende-se optima, com magnificas terras, casas confortaveis, agua encanada e luz electrica. Usina de assucar, fabrica de aguardente, grande plantio de canna, produzindo 4000 arrobas de café, arroz, etc. Rendosa casa commercial. Tudo em pleno desenvolvimento, perto da capital, á margem da Central. Clima ameno, a 600 metros de altitude. Preço de occasião. Informações á rua do Rosario 58, loja. Rio de Janeiro. (S 13525)

CANTARIA

Vendem-se tres vãos de cantaria, constando de hombreiras, cambotas e sacadas, altura 3m,60, largura 1m,22; para ver na rua Ferreira de Andrade n. 51, antiga Mauá, estação do Meyer. — Trata-se na rua Primeiro de Março n. 116, 2º andar. (S 13521)

Aveia Quaker

CONCURSO DE PREMIOS

Primeiro Premio	1:000$000
Segundo Premio	500$000
Terceiro Premio	250$000
Quarto Premio	100$000
Quinto Premio	50$000

Offerecemos os premios acima em dinheiro, aos que apresentarem as cinco melhores receitas contendo os methodos mais novos e mais modernos de cozinhar e preparar a Aveia Quaker, especialmente se os pratos resultantes forem de natureza a *chamar a attenção e a obter o agrado do povo Brasileiro*.

Não custa nada entrar no concurso — basta enviar pelo Correio as suas receitas; e não se exigem outras condições, além da sentença final dos juizes, ficando todas as receitas de nossa propriedade.

Não ha limite para o numero de receitas — apresente tantas quantas quizer.

Não hesite em entrar no concurso pelo receio de não ter experiencia de cozinha pois um novato é que tem excellente probabilidade de ganhar.

Se nunca fez uso do delicado e delicioso alimento — AVEIA QUAKER, — compre uma lata hoje — faça uma experiencia para alcançar o premio.

Os juizes serão os chefes da cozinha do Jockey Club, Hotel Central e Rotisserie Americana, ficando a decisão dos mesmos sujeita a approvação final dos agentes da fabrica.

O concurso será encerrado em 17 de Setembro de 1923.

Dirija-se aos Agentes da Companhia.

The Quaker Oats Company

Sociedade Commercio e Industria Central do Brasil Limitada.

Rua Dom Gerardo 47. CAIXA POSTAL, 77 RIO DE JANEIRO BRASIL. (12954)

Pó Azul — O VERDADEIRO DESTRUIDOR DAS BARATAS!

Se V. Exc. tem BARATAS em casa e deseja vêr-se livre de tão nojenta quão asquerosa praga, adquira immediatamente um pacote de PÓ AZUL, o infallivel MATA-BARATAS, á venda em todas as Drogarias, Pharmacias, armazens, lojas de ferragens, casas de chá e côra e floricultura, emfim, em toda a parte. Uma experiencia do PÓ AZUL equivalerá a uma prova.

Atacado: Rua Buenos Aires, 139 (sob.), com o agente da concessionaria: NOVOTHERAPICA ITALO-BRASILEIRA S|A. (17555)

PRISÃO DE VENTRE HABITUAL

AS CELEBRIDADES MEDICAS do mundo inteiro recommendam os Comprimidos de

VÉGÉTALINE DUBOIS

Para MANTER o VENTRE LIVRE, DESINFECTAR o INTESTINO, PURIFICAR o SANGUE, REGULARIZAR as FUNCÇÕES nas senhoras e moças EVITAR as MOLESTIAS do FIGADO.

Approvado pela Directoria geral de Saúde Publica do Rio de Janeiro. Laboratorios LALEUF, 49, Av. de La Motte-Picquet, PARIS (France). Nas Pharmacias e Droguerias (11050)

CARVOEIROS

Liquidam-se a preços sem concorrencia para immediata entrega até 50,000 SACCOS de aniagem grossa e forte para acondicionamento De Carvão

Informações: RUA VISCONDE DE ITAÚNA 539|541. RIO DE JANEIRO. (16344)

Maleitas, Sezões, Impaludismo

Para a cura destas molestias o "CAFÉ QUINADO BEIRÃO" opera milagres e sem recahidas. Vende-se em todas as bôas pharmacias. (2234)

BUNGALOW — COPACABANA

Por motivo de viagem, transfere-se a partir do proximo mez de Outubro, o contrato do pittoresco e confortavel "bungalow" elegantemente mobilado, apenas ha seis mezes, situado á Rua Xavier da Silveira, 92. Informações e propostas com urgencia, no escriptorio do Parc Royal. (S 13499)

ARMAZENS

Alugam-se juntas ou separadas para negocio, fabrica ou deposito, duas grandes lojas em predios novos, tendo nos fundos moradia para familia. — Rua de S. Christovão ns. 563 e 565, proximo á rua Figueira de Mello. — Estão abertas das 9 da manhã ás 5 horas da tarde. (S 12953)

Commanditario com 30 contos

Precisa-se para casa commercial montada com capricho e em franca prosperidade, sem risco de especie alguma. Informações detalhadas só pessoalmente. Cartas a Carlos neste jornal. (S 12977)

MOÇAS

Contratam-se moças elegantes que saibam dansar, para montagem de um numero de variedades, genero Ba-Ta-Clan, no Casino Theatro Phenix, das 11 horas da manhã á 1 hora da tarde. (S 12973)

Loja na Avenida

Traspassa-se uma com boas installações, junto ao cinema Central. Trata-se das 8 ás 11 horas, na Avenida Rio Branco n. 170. (S 12965)

Pensão Velloso

Familias e cavalheiros. Mesas pequenas. Salas e quartos bem mobilados. Banhos quentes. Diarias de 6$ a 12$000. Telephone B. M. 1020. — Rua Marquez de Abrantes n. 92. (S 12978)

FLAMENGO

Grande sala e quarto, alugam-se a casal ou a senhores de respeito, casa de familia. Rua Buarque de Macedo n. 6. Telephone Beira Mar 3661. (S 12964)

Predio na Tijuca

Vende-se por 70:000$000, moderno, seis quartos, salas, varandas, jardim, chacara, agua corrente, na rua Conde Bomfim 1233. Tratar no mesmo. (S 10904)

CASA

Aluga-se, quatro bons quartos, tres espaçosas salas e porão habitavel. — Está aberta das 10 ás 17 horas. — Rua Carvalho de Sá n. 57. (S 13565)

Pensão

Quartos com ou sem mobilia, casa rodeada de jardim, tratamento de primeira ordem, preços modicos. — Rua Dois de Dezembro n. 124. — Telephone Beira Mar n. 660. (S 13589)

Vitrine de occasião

Informa-se á rua Rodrigo Silva 9. Motivo de mudança. (S 13583)

ENCERADOR

Calafetação e enceramentos em assoalhos. Antenor Corrêa. Telephone Norte 5839, Rua Alfandega 197. (S 14.380)

RELOGEIROS

Dois estrangeiros com referencias e firmamento completos, desejam empregos. Endereço: Avenida Mem de Sá n. 59, 1º andar. (S 12950)

PHARMACIA

Precisa-se de socio pratico. — Rua José Bonifacio n. 36, Nictheroy. (S 12939)

Boa costureira

Precisa-se, capaz de poder dirigir uma officina. Rua Uruguayana 39. "CASA MATHO". (S 13584)

Pharmaceutico

Dá nome. — Cartas nesta redacção para T. S. F. (S 14.330)

Acção entre amigos

De um par de botões com brilhantes, cuja extracção foi annunciada para o proximo dia 21, por motivo de força maior fica transferida para quando fôr préviamente annunciada. (S 14324)

BORDADEIRA

Para machina ponto cadeia. RUA S. JOSÉ N. 52, 2º andar. (S 14348)

ESCRIPTORIO

Aluga-se uma linda sala com duas janellas, só para negocio muito limpo. Avenida Rio Branco 145, 2º andar. (S 13583)

Theatro Municipal

Vende-se uma poltrona bem collocada, para todas as recitas, por 200$, menos que na bilheteria. Rua do Rosario n. 99. (S 13536)

AUTOMOVEIS

Completamente novos, de bons fabricantes italianos e americanos, vendem-se a preços reduzidos de 25 %. Avenida Mem de Sá n. 77. (17667)

MOTORES

De fabricantes Fiat, Lancia, da força de 15, 25 e 35 H. P., proprios para embarcações e para autos, completamente novos, vendem-se a preços reduzidos. Avenida Mem de Sá 77. (17.667) (17667)

PHARMACIA

Vende-se uma com urgencia. O motivo se dirá ao pretendente. Informações com Pinto, á rua Silva Manoel n. 95. (S 13493)

Salão de barbeiro

Vende-se um bem afreguezado perto da Praça Onze de Junho. Trata-se na rua General Pedra n. 20. (S 13526)

Pensão Harding

22, rua Marquez de Abrantes, aluga quartos com pensão, a familias, desde 280$000, e a cavalheiros desde 150$000. (S 14329)

CHAPÉOS

Para senhoras e senhoritas. Lindos modelos em crepe, taffetá, lame, palhas, com fitas e flores, lindas côres, a 25$, 35$, 45$ e 55$000. Tinge-se e reforma-se. "LA FEMME CHIC". RUA DO OUVIDOR N. 141. (S 14342)

Casal de empregados

Precisa-se de um casal para a lavoura. Trata-se com o sr. Julio Jorge, á rua Primeiro de Março n. 15, sobrado. (S 14.333)

«CASA» Cerqueira & Alves

111 - Avenida Passos - 111

ALPERCATAS BRANCAS 10$ — 12$ — 14$
18 a 27 — 28 a 32 — 33 a 40

33$ e 34$
Bello, Distincto e Elegante em pellica envernizada, branco, verniz, buffalo e outros typos.
TEMOS Luiz XV, desde 24$, 25$ e 26$

ALPERCATAS de VERNIZ 18 a 27—28 a 32—33 a 40
8$ — 10$ — 12$
Para o interior mais 2$000. (16392)

ERA GRAVISSIMO O MEU ESTADO

Attesto que achando-me ha mais de um anno, padecendo de uma horrivel dor no peito, privando-me do meu trabalho, tendo experimentado varios remedios e não obtendo resultado algum, pois o meu estado de saude era gravissimo e, a conselho de um amigo, usei o maravilhoso ELIXIR DE NOGUEIRA, do pharmaceutico chimico João da Silva Silveira; qual não foi a minha surpreza, vendo-me curado apenas com 5 vidros.

Hoje, acho-me forte para continuar com o meu trabalho.

Envio a vmces. esta minha declaração, podendo fazer o uso que lhes convier.

Porto Seguro, 30 de junho de 1922. Patricio Ribeiro Costa.

O grande remedio brasileiro, ELIXIR DE NOGUEIRA, do pharmaceutico e chimico João da Silva Silveira, vende-se em todas as Pharmacias, Drogarias e Casas da Campanha e Sertões do Brasil, bem assim nas Republicas Sul-Americanas. (11105)

Collecção de bolsas e carteiras

Viajante, regressando á Europa, vende, com grande abatimento, uma magnifica collecção de bolsas e carteiras para senhoras. Trata-se de artigos modernissimos, confeccionados em Paris, com tecidos finos, couro da Russia, etc. — Caixa postal n. 2786. — Rio de Janeiro. (S 12933)

A CHAPELEIRA!!!

Precisa-se de uma modista para chapéos de luto, uma boa ajudante de chapéos; paga-se bem. — Avenida Passos n. 34. (S 13557)

BALCÃO

Vende-se um grande, todo de peroba; serve para casa de commissões ou para agencia de loterias; ver e tratar na rua Sacadura Cabral n. 27. — Praça Mauá. (S 13561)

QUARTOS!

Cinco rapazes distinctos precisam de dois ou tres quartos, com pensão, em uma das transversaes do Cattete. Todas as informações por escripto para Cyro Braga, rua Corrêa Dutra n. 168. (S 12928)

PHARMACIA

Precisa-se de um bom pratico na rua do Cattete n. 281. (S 12927)

MANTEAUX

Riquissimo, de LONTRE, vende-se um. Telephone 313 Beira Mar. (S 13517)

Predio — Villa Isabel — Venda

Vende-se um bello predio á rua Senador Nabuco, com linda vista e bello clima, recuado, com jardim na frente e entrada do lado, com bom pomar, etc.; tem duas boas salas, 2 bons quartos, banheiro, cozinha, etc.; tem de frente 9 metros por 66 de fundos, que dão tambem para outra rua; minimo preço 40 contos; este predio pode ser logo occupado pelo comprador. Tratar com o corrector J. F. Coelho, Rua Buenos Aires n. 35, depois das 12 horas. (S 12935)

Predios com terrenos — Gavea Venda

Vendem-se no começo da rua Marquez de S. Vicente, dois predios juntos, carecendo de reparos, com grande terreno do lado e nos fundos; cada um tem quatro quartos, tres salas e de frente regula ter 22 metros por 90 de fundos, mais ou menos; o local presta-se para casas commerciaes, avenida ou fabrica. Preço de tudo 49 contos. Tratar com o corrector J. F. Coelho, rua Buenos Aires n. 35, depois das 12 horas. (S 12935)

CASA

Aluga-se uma com dois pavimentos, distante dez minutos da cidade, e numa rua transversal á do Cattete. Aluguel modico. Telephonar para Central 2205. (S 12.924)

ALUGA-SE

Com contrato o predio da rua Ypiranga n. 28, com duas salas, cinco quartos e mais dependencias, proprio para familia de tratamento. — Trata-se na mesma rua n. 32. (S 14319)

CASA

Em Petropolis, Theresopolis ou Friburgo, compra-se, de 12 a 15 contos. Escrever ou procurar o sr. Serra — Avenida Rio Branco n. 59. (S 14317)

ROYAL PENSÃO

Vagaram-se quartos para casal e solteiros. Rua Buarque de Macedo n. 69. — FLAMENGO. (S 14321)

LOCOMOTIVAS 0,60, 1,00

Vendem-se quatro de 8, 9, 17, 44 ton.; rua S. Pedro 86, sala 5. (S 13520)

CHACARA

Deseja-se arrendar uma com cinco alqueires mais ou menos, que tenha boa casa de morada, bom pomar e outras bemfeitorias. Nas immediações desta cidade ou Nictheroy. — Cartas nesta redacção a D. F. (S 13512)

ACTOS FUNEBRES

5º ANNIVERSARIO

Barão da Taquara

Sua familia, manda rezar missas na Egreja do S. Francisco de Paula e na Capella da Fazenda da Taquara, hoje, 30 do corrente, ás 9 1/2 horas, pelo descanso eterno de sua alma. Convida as pessoas de sua amizade a assistir a esses actos de religião, o que immensamente agradece. (S. 13471)

Dr. Alberto de S. Thiago

A viuva, filhos, irmãos, sobrinhos e demais parentes do DR. ALBERTO DE S. THIAGO, participam aos seus amigos e parentes o seu fallecimento e convidam para o enterro que sairá hoje, ás 4 horas da tarde, da rua Navarro n. 58, para o cemiterio de S. João Baptista. (S 13602)

Sylvia Mangeon Bento

Zeferino Bento e filhas, Mercêdes de Lima Brandão Mangeon, seus filhos e genro e Emma Mangeon, convidam os parentes e amigos para assistirem á missa que por alma de sua esposa, mãe, filha, irmã, cunhada e sobrinha SYLVIA MANGEON BENTO, fazem celebrar amanhã, sexta-feira, 31 do corrente, ás 9 1/2 horas, na egreja de Nossa Senhora do Parto, á rua S. José. Desde já agradecem. (S 12917)

Cacilda do Nascimento

(30º DIA)

J. J. Petra de Barros e familia, fazem rezar amanhã, sexta-feira, 31 do corrente, ás 10 horas, na egreja do Carmo, uma missa em suffragio da alma de sua estremecida afilhada e prima CACILDA DO NASCIMENTO, esperando que a esse acto concorram seus parentes e amigos e os da finada. (S 12940)

Saint-Clair Rodrigues da Silveira

Reza-se hoje, ás 9 1/2 horas, na egreja de S. José, uma missa em suffragio da alma do professor SAINT-CLAIR RODRIGUES DA SILVEIRA. A 3ª escola nocturna masculina do 3º districto convida aos parentes e amigos do referido docente, a assistirem ao mesmo acto de religião. (S 13541)

Tenente Arthur Meurer

(ANNIVERSARIO)

Adelaide Meurer Bustamante e filhos mandam rezar ás 9 1/2 horas, amanhã, sexta-feira, 31 do corrente, no altar de N. S. da Conceição da egreja de S. Francisco de Paula, missa pela paz da alma do seu pranteado esposo e pae. Convidam, assim, todos os parentes e amigos do morto a assistir a este singelo acto de religião, pelo que se confessam antecipada e profundamente reconhecidos. (S 12921)

D. Luiza Ferreira Dias

(LULU')

Dr. João Paulo Ferreira Dias, Demetrio Malheiros, mulher e filhos, Christino Campos, Francisco Soeiro Guarany e familia, Pedro Malheiros e filhos, marido, netos, irmã, sobrinhos e genro convidam aos demais parentes e pessoas de amizade para assistirem á missa de setimo dia em suffragio á sua alma, amanhã, sexta-feira, 31 do corrente, ás 9 horas, na egreja do S. Sacramento, no altar de Nossa Senhora das Dores, pelo que desde já agradecem. (S 14096)

Esperança Ribeiro

José Curvello d'Avila participa aos seus amigos o fallecimento de sua esposa hontem, 29 do corrente, ás 17 horas, e convida para o enterro, hoje, ás 17 horas, saindo o feretro da rua Polixena n. 110, para o cemiterio de S. João Baptista, conduzido á mão. (S 12889)

Chrysolina da Silva e Souza

(ZOCA)

Pedro Paulo de Souza, Maria Luiza da Silva, Adalgisa da Silva Mucury, Euclydes Mucury e demais parentes agradecem a todos que assistiram á missa do setimo dia de sua prezada esposa, filha, irmã, cunhada e sobrinha CHRYSOLINA DA SILVA E SOUZA, e de novo os convidam a assistir á missa de trigesimo dia de seu passamento, a qual será celebrada na egreja do Sacramento, sabbado, 1º de setembro, ás 9 horas da manhã, antecipando os seus sinceros agradecimentos. (S 13470)

Luiz Antonio da Rocha e Silva

Anna de Jesus e Silva, filhos, genros e netos agradecem ás pessoas que compareceram ao enterro de seu extremoso esposo, pae, sogro e avô LUIZ ANTONIO DA ROCHA E SILVA e convidam seus parentes e amigos para assistirem á missa de setimo dia que em suffragio de sua alma será celebrada amanhã, sexta-feira, 31 do corrente, ás 8 1/2 horas, no altar-mór da egreja de São Joaquim (S. Christovão), hypothecando a todos sua eterna gratidão. (S 14409)

Americo Domingues de Bittencourt

Zozimo Domingues Bittencourt, esposa e filha, convidam aos parentes e amigos do seu fallecido pae, sogro e avô AMERICO DOMINGUES DE BITTENCOURT para assistirem á missa de setimo dia que mandam celebrar na egreja do S. Sacramento, na Avenida Passos, amanhã, sexta-feira, 31 do corrente, ás 9 horas da manhã. Por este acto hypothecamos a todos a nossa eterna gratidão. (S 12873)

Francisca de Oliveira Braga Gross

Os filhos, noras e netos da fallecida FRANCISCA DE OLIVEIRA BRAGA GROSS convidam seus parentes e amigos para assistirem á missa de trigesimo dia que por alma da mesma finada mandam rezar na egreja do Carmo, amanhã, sexta-feira, 31 do corrente, ás 9 1/2 horas. (S 14316)

Firmo Dias Proença

Julia Euzebia Proença, seus filhos e filhas, novamente convidam a V. S. e sua exma. familia a assistirem á missa de mez que por alma de FIRMO DIAS PROENÇA fazem celebrar hoje, quinta-feira, 30 do corrente, ás 9 horas, na matriz de Campo Grande, e por este acto de religião desde já se confessam summamente gratos. (S 14231)

Dr. José Antonio Teixeira da Silva

As familias Teixeira da Silva, Barboza da Silva e Maria Teixeira, agradecem ás pessoas que compareceram ao enterro de seu extremoso filho, irmão, neto, sobrinho e primo JOSÉ ANTONIO TEIXEIRA DA SILVA e communicam que será celebrada hoje, quinta-feira, 30 do corrente, ás 10 horas, no altar-mór da egreja da Candelaria, a missa de setimo dia pelo eterno descanso de sua alma. (S 13438)

Agradecimento

Os filhos, noras, netos, bisnetos, cunhada, concunhada, sobrinhos, primos e mais parentes de D. MARIA ANNA CAVALCANTI DO REGO LACERDA BARRETO, agradecem penhorados ás pessoas que compareceram ao seu enterro e missa de setimo dia e enviaram cartas, cartões e telegrammas de condolencias, pedindo desculpas de fazel-o por este meio, por ignorarem a maioria de seus endereços. (S 10886)

AO TINTUREIRO PARISIENSE

Casa de 1ª ordem — Lava chimicamente qualquer tecido, com especialidade as flanelas, palha de seda e vestidos finos de senhora. Limpa a secco, lava luvas de pelica, faz plissés e tinge com perfeição para luto em 24 horas. Avenida Salvador de Sá n. 46. Telephone 7337 Norte. (11351)

Estomago - Figado e Intestinos

Digestões difficeis, gastrites, dôr e peso no estomago, vertigens, azia, enterites, hepatites e todas as molestias do apparelho gastro-intestinal, tratam-se com o ELIXIR EUPEPTICO, do Professor Dr. Benicio de Abreu. — A' venda em todas as pharmacias e drogarias do Rio e dos Estados. — Depositarios: *Alfredo de Carvalho & C.* — Rua 20 de Abril, 16 e 1º de Março, 10. (11342)

COQUELUCHE

O unico remedio para a sua cura é a COQUELUCHINA. Em todas as drogarias. (11332)

ECONOMIA

A unica coisa que se perde usando o

TIRO SEGURO

O Vermifugo do Dr. H. F. PEERY

é o continuado incommodo que as Lombrigas ou Solitaria causam ao padecente.

Um frasco poupar-vos-ha TEMPO, DINHEIRO, INQUIETAÇÃO e SAUDE, porque Uma Unica Dose Basta

A venda em todas as principaes pharmacias e drogarias. (2603)

O Rei dos Coalhos

E' o unico, uma pastilha contem uma gramma, e dá para coagular 100 litros de leite; é o unico no mercado, rivaliza a todas as marcas, é o mais economico e mais pratico na sua applicação, por ser dosado fielmente. Em tubos com 25 pastilhas, um tubo 8$000. 12 tubos, 84$000. Analysado no Laboratorio Nacional. O unico importador. Temos em deposito, corante para manteiga, e para queijo, a preço sem competidor. José A. Miranda. Rua Barão de S. Felix n. 26, Rio de Janeiro. (10707)

Convém a todos

saber que o "Tridigestivo Cruz" é o unico remedio approvado pela Directoria de Saude Publica, que cura as molestias de estomago e intestinos. — Assembléa, 73. (11.343)

Predio no Meyer

Vende-se, proximo á estação, edificado em centro de terreno e com todo o conforto moderno, para regular familia de tratamento. Informa-se á rua Carolina Meyer 31 — Meyer. (S 14.244)

RECEITA GRATIS

PARA A GRIPPE

(Adultos)

Uso interno

LIMONADA PURGATIVA n. 1. Tome em 2 doses

Idem

Chlorhyd. de qq.	0,30
Aspirina	0,30
Gôs de Dower	0,05

Para capsula Me 6

Tome 3 ao dia após o effeito purgativo.

Idem

XAROPE S. JOÃO . . . 1 vidro

Tome uma colher de sopa de 2 em 2 horas.

NOTA: — Esta receita poderá ser aviada em qualquer pharmacia por 6$000 mais ou menos. (15.569)

ESTOMAGO

"Tridigestivo Cruz", é o unico remedio que cura as doenças do estomago e intestinos. — Drogarias e pharmacias. Vidro, 2$500. (11343)

CREADA

Precisa-se de uma de conducta afiançada para cozinhar e lavar para casal com filhos pequenos. Trata-se na rua Gustavo Sampaio 50. Leme. (S 14338)

Pensão Sul America

Com excellentes accommodações para familia e cavalheiros, na rua Candido Mendes n. 73. (S 12921)

Carrinho para creança

Vende-se por 200$000 um excellente carrinho em perfeito estado. Serve para uma ou duas creanças. Custou ha tres mezes 600 francos em Paris. Rua Gonçalves Dias 57, 1º andar. (S 12902)

PIANO

Vende-se um completamente reformado, do acreditado fabricante Pleyel; para ver e tratar á rua Maria Amalia n. 68 — Uruguay. (S 13527)

10$000

Vendem-se 1.000.000, um milhão, de marcos, allemão, por dez mil réis, 10$000; na Casa de Cambio de Antonio Cinelli. Avenida Rio Branco n. 5. (S 12913)

ARCHIVO PARA AMOSTRAS

De madeira, em muito bom estado, vende um magnifico archivo para amostras, á rua Theophilo Ottoni 45. (S 12922)

A VIDA COMMERCIAL

CAMBIO

(RIO)

Hontem, no inicio dos trabalhos, encontrámos esse mercado em condições muito firmes, com os bancos sacando a 5 1|32 e 5 1|16 d. e comprando a 5 1|8 e 5 3|16 d.

Durante o dia o mercado manifestou-se em alta, vigorando para o fornecimento de cambiaes as taxas de 5 1|16 e 5 3|32 d. e quasi em seguida as de 5 3|32 e 5 1|8 d. e para a acquisição do papel particular as de 5 1|16 e 5 7|32 d.

A' tarde, tendo escasseado as letras de cobertura e sendo abundante o dinheiro para novas tomadas, o mercado passou a funccionar em declinio, com os bancos sacando successivamente a 5 1|16, 5 1|32 e 5 d. e comprando respectivamente a 5 3|32, 5 1|16 e 5 1|32 d.

Os negocios conhecidos foram desenvolvidos, fechando o mercado em posição estavel, com os bancos fornecendo cambiaes a 5 1|32 d. e adquirindo o papel particular a 5 1|16 d.

TABELLA DOS BANCOS

A 90 D|V

Londres	5 d. a 5 1|16 (48$000)-(47$407)	
Paris	$600 a	$611
Nova York	10$650 a	10$670

A' VISTA

Londres	4 15|16 a 5 d. (48$389)-(48$000)	
Paris	$604 a	$615
Nova York	10$530 a	10$700
	—	10$400
Canadá	$480 a	$510
Portugal	$458 a	$468
Italia	$505 a	$515
Belgica		
Hamburgo (por 1.000.000 de marcos)	3$000 a	5$000
Austria (por 1.000.000 de corôas)	180$000 a	190$000
Montevidéo	7$747 a	7$870
Hespanha	1$418 a	1$460
Syria	$609 a	$616
Suissa	1$907 a	1$960
Tcheco-Slovaquia	$312 a	$325
Rumania (lei)	$055 a	$061
Hollanda (florim)	4$090 a	4$220
Japão (yen)	—	5$200
Buenos Aires (peso ouro)	7$950 a	7$822
Buenos Aires (peso papel)	3$430 a	3$500
Suecia	2$830 a	2$900
Noruega	—	—
Dinamarca	—	—
Vales, café	$610 a	$615
Vales ouro, por 1$	5$789 a	5$844
Chile	—	1$400

CABC

Londres	4 29|32 a	4 31|32
Nova York	10$560 a	10$750
Canadá	—	10$450
Portugal	—	—
Hespanha	—	—

Hollanda (florim)	—	4$180
Japão (yen)	—	5$230
Dinamarca	—	1$080
Suissa	1$930 a	1$925
Paris	$606 a	$619
Noruega	—	—
Hamburgo (por 1.000.000 de marcos)	—	5$000
Buenos Aires (peso ouro)	—	—
Buenos Aires (peso papel)	—	3$449
Suecia	—	2$840
Belgica	$507 a	$514
Italia	$459 a	$467
Montevidéo	—	—

CURSO OFFICIAL DO CAMBIO

S/Londres	5 3|64	5 d.
" Paris	$608	$603
" Montevidéo	—	7$870
" Nova York	—	10$620
" Hespanha	—	1$441
" Portugal	—	$499
" Italia	—	$463
" Palestina	—	$617
" Syria	—	$617
" Rumania	—	$055
" Tcheco-Slovaquia	—	$322
" Suissa	—	1$940
" Belgica	—	$512
" Japão (yen)	—	—
" Buenos Aires (peso ouro)	—	7$950
" Buenos Aires (peso papel)	—	3$480
" Hollanda (florim)	—	4$205
" Hamburgo (por 1.000.000 de marcos)	—	3$000
" Canadá	—	—
" Suecia	—	2$840
" Noruega	—	—
" Dinamarca	—	2$000
" Austria (por 1.000 corôas)	—	$180
Extremas		
Caixa matriz	5 d. a	5 1|8
Bancario	4 31|32 a	5 3|32
Moedas		
Soberanos	—	52$000
Libras (papel)	—	—
Francos (ouro)	—	—
Francos (papel)	—	$620
Liras (papel)	—	$450
Marcos (papel)	—	—
Peso argentino (papel)	—	—
Peso uruguayo (ouro)	—	—
Ouro nacional (moeda de 20$)	—	—
Dollars (papel)	—	—
Franco suisso (papel)	—	—
Pesetas (papel)	—	—
Dollars (papel)	—	$505
Escudos	—	—
Marcos (papel)	—	—
Corôa austriaca (papel)	—	—

CAMBIOS ESTRANGEIROS

LONDRES, 29.

Abertura:

	Hoje	Anterior
LONDRES s/N. York á vista por £	$ 4.54,75	$ 4.54,75
" s/Amsterdam	11,57	11,57
" s/Genova á vista por £	L 105,12	L 105,06
" s/Madrid á vista por £	P 33,85	P 33,85
" s/Berna á vista por £	25,20	25,20
" s/Paris á vista por £	F 79,40	F 80,05
" s/Lisboa á vista por mil rs.	d 2 5/16	d 2 1/4
" s/Bruxellas	95,20	97,50
" s/Berlim á vista por £	M 29,000,000	M 28,000,000

Fechamentos

LONDRES s/Berlim á vista por £	Fl 11,57	Fl 11,57
" s/Amsterdam á vista p. £	Kr 17,05	Kr 17,05
" s/Genova á vista por £	Kr 27,00	Kr 27,00
" s/Madrid á vista por £	Kn 24,45	Kn 24,45
" s/Berna á vista por £	M 33.000,000	M 27,000,000
" s/Paris á vista por £	F 11,57	F 11,57
" s/Bruxellas á vista p. £	L 105,2	L 105,00
" s/Lisboa á v. por mil rs.	P 33,87	P 33,85
" s/N. York á vista por £	F 25,20	F 25,20
LONDRES s/Amsterdam, á vista por £	F 80,05	F 79,70
" s/Stockolmo á vista por £	d 2 5/16	d 2 19/64
" s/Christiania á vista por £	F 96,00	F 96,70
" s/Copenhagen á vista por £	$ 4,54,87	$ 4,54,6

NOVA YORK, 29.

Abertura:

N. YORK s/Londres, tel., por £	$ 4.54,75	4.54,75
" s/Paris, tel., por F	c 5,69,00	5,73,50
" s/Genova, tel., por L	c 4,31,50	4,32,75
" s/Madrid, tel., por 100 P.	$ 13,43,00	13,42,00
" s/Amsterdam, tel., p. 100 F	$ 39,30,00	39,31,00
" s/Berlim, tel., por M.	c 0,000013	0,000016

CAMBIOS SUISSOS

	Hoje	Anterior
Londres sobre Berna á vista, por £	FS. 25,20	FS. 25,20
Paris sobre Berna, á vista, por 100 Fs.	F. 317,25	316,00

MERCADO DE CAMBIO DE SANTOS

Hora, 1050 am. — Mercado firme — Bancos sacam 5 1|16 — Bancos compram 5 3|16 — Letras offerecidas, não ha.

Hora 2,25 — Mercado Ap. Est. — Bancos sacam 5 d. — Bancos compram 5 1|16 — Letras offerecidas, não ha.

TELEGRAMMAS

Taxas de descontos:	Fechamento	Anterior
Do Banco da Inglaterra	4 %	4 %
Do Banco da França	5 %	5 %
Do Banco da Italia	5 1/2 %	5 1/2 %
Do Banco da Hespanha	6 %	6 %
Do Banco da Allemanha	30 %	30 %
No mercado de Londres	3 1/8 %	3 3/16 %
No mercado de Nova York	4 1/2 %	4 1/2 %
CAMBIO — Londres sobre Bruxellas, á vista, por £	F. 96.70	F. 98.70
Genova s|Londres, por £	L. 105.00	L. 105.25
Madrid, s|Londres, por £	P. 33.85	P. 33.00
Lisboa s|Londres á vista t. vend. por $	d. 2 11/32	d. 2 3/8
Lisboa s|Londres á vista t. com. por $	d. 2 13/32	d. 2 7/16
Paris s|Londres, á vista, por £	F. 79.68	F. 79.99
Paris s|Italia, á vista, por 100 liras	F. 75.62	F. 76.25
Paris s|Hespanha, á vista, 100 pesetas	F. 235.25	F. 236.50
Nova York s|Londres, por libra	$ 4.54.50	$ 4.54.50
Nova York s|Londres, taxa telegraphica, por £	$ 4.54.75	$ 4.54.75
Nova York s|Paris, telegr. bancario, por franco	Cts. 5.73.50	Cts. 5.69.00
Nova York s|Genova, idem por lira	Cts. 4.32.75	Cts. 4.33.50
Nova York s|Suissa, idem por franco	Cts. 18.04.00	Cts. 18.07.06
Nova York s|Berlim, t. teleg. por marcos	Cts. 0,000016	Cts. 0,000018
TITULOS BRASILEIROS:		
FEDERAES — Funding 5 %	81 1/2	81
Novo funding, 1914	67 1/2	67 1/2
Conversão, 1910, %	39	37 1/2
1908, 5 %	53 1/2	53
ESTADOAES — Districto Federal, 5 %	63	63 1/4
Bello Horizonte, 1905, 6 %	59 1/2	59 1/2
E. do Rio, bonus ouro, 5 %	65 3/4	65 7/8
E. da Bahia, emprestimo ouro 1913, 5 %	25	25
TITULOS DIVERSOS:		
Brasil Railway Common Stock	1/4	1/4
Brasilian T. Light & Power C. Ltd. Ord.	44 1/4	45 1/2
S. Paulo Railway Comp. Ltd. Ord.	128	127 1/2
Leopoldina Railway Comp. Ltd. Ord.	19 1/4	19 1/2
Dumont Coffee Cº. Ltd. 7 1/2 Com. Pref.	6 3/4	6 3/4
St. John d'El-Rey Mining. Ord.	18|4 1/2	18|4 1/2
Rio Flour Mills & Granaries. Ltd.	72/6	72/6
London & Brasilian Bank Ltd.	16 3/4	17 1/8
Mala Real Ingleza, Ord.	86	86 1/2
TITULOS ESTRANGEIROS:		
Emp. de Guerra Britannico	102	102
Consols, 2 1/2 %	58 7/8	58 5/8
Rente Française, 4 %, 1917	63.10	63.20
Rente Française, 3 % (Bolsa de Paris)	57.30	57.50
Rente Française, 1918 (integralizado)	62.00	62.00
Rente Française, 5 % (Bolsa de Paris)	74.55	74.55

CAFÉ

RIO

Os negocios realizados, ante-hontem, no typo 7, foram ao preço de 29$800 por arroba.

Pauta, 2$030

Entradas em 28:

	Saccas
E. F. Leopoldina	11.927
Maritima	1.476
Alfredo Maia	2.752
Cabotagem	1.256
Serra a dentro	—
Total	17.411
Desde 1º	322.739
Média	11.595
Desde 1º de julho	649.549
Média	11.009
Embarques em 28:	
E. Unidos	4.633
Europa	25.369
Cabotagem	—
Rio da Prata	210
Cabo	—
Total	30.212

Desde 1º	378.331
Desde 1º de julho	725.171
Existencia em 29	746.990

Hontem, na abertura, o mercado desse producto accusou uma baixa de 600 réis em arroba. Na tabola havia regular numero de lotes e a procura era animada. Nas primeiras horas foram apuradas vendas de 4.546 saccas, na base de 29$200 por arroba, pelo typo 7.

A' tarde, foram registrados negocios de mais 4.652 saccas, ao mesmo preço da manhã, fechando o mercado em posição calma.

COTAÇÕES

Typo 3	32$400
Typo 4	31$600
Typo 5	30$800
Typo 6	30$000
Typo 7	29$200
Typo 8	28$200
Typo 9	27$200

MOVIMENTO DO CAFE' A TERMO

1ª BOLSA

	V.	C.	Da cot. anterior
Agosto	31$000	30$600	+ $200
Setembro	28$800	28$700	+ $100
Outubro	27$000	26$900	+ $100
Novembro	25$600	25$400	—
Dezembro	25$300	25$050	+ $100
Janeiro	24$700	24$350	+ $050

Posição: calma.
Vendas: 27.000 saccas.

2ª BOLSA

Agosto		n|c	—
Setembro	29$100	29$000	+ $300
Outubro	27$300	27$000	+ 1800
Novembro	26$000	25$500	+ $300
Dezembro	s|v	24$850	— $200
Janeiro	24$600	24$000	+ $350
Fevereiro	24$500	23$600	—

Posição: calma.
Vendas: 9.000 saccas.

Embarques de café em 29 de Agosto de 1923

	Saccas
Grace & C., para Nova Orléans	2.498
Ornstein & C., idem	444
Ed. Johnston & C., para Amsterdam	184
Ornstein & C., idem	754
Rocha Faria & C., para Marselha	500
Theodor Wille & C., para Trieste	43
Ornstein & C., idem	292
Hard Rand & C., idem	330
Enéa Malaguti, idem	250
Companhia Amfranco, S. A., idem	775
Alfredo Sinner & C., para Hamburgo	500
Companhia Amfranco, S. A., para o Havre	1.947
Castro Silva & C., para Genova	375
Theodor Wille & C., idem	625
Fraga Irmão & C., idem	500
Hard Rand & C., idem	250
Ed. Johnston & C., para Trieste	2.000
Eugen Urban & C., idem	500
Ornstein & C., para Marselha	502
Pinto Lopes & C., para o Havre	1.000
Alfredo Sinner & C., para Buenos Aires	1.000
Mc. Kinlay & C., idem	1.000
Ornstein & C., para portos do norte	80
Total	16.349

HAVRE, 28.

Fechamento:

	Hoje	Anterior
Café para entrega em setembro	203 ½	202 ¼
Café para entrega em dezembro	181	179 ¼
Café para entrega em março	168 ¾	166 ¾
Café para entrega em maio	164 ¼	162 ¼
Vendas do dia	5.000	10.000

Mercado estavel.
Desde o fechamento anterior, alta de 1 1|4 a 2 francos.

HAVRE, 29.

Abertura:

	Hoje	Fechamento anterior
Café para entrega em setembro	207 ½	203 ½
Café para entrega em dezembro	185	181
Café para entrega em março	174	168 ¾
Café para entrega em maio	169 ½	164 ¼
Vendas	4.000	5.000

Mercado estavel.
Alta de 4 a 5 1|4 francos desde o fechamento anterior.

LONDRES, 29.

Abertura:

	Hoje	Fechamento anterior
Café para entrega em setembro	8.75	8.68
Café para entrega em dezembro	7.80	7.73
Café para entrega em março	7.44	7.32
Café para entrega em maio	7.28	7.15

Mercado estavel.
Desde o fechamento anterior, alta de 7 a 13 pontos.

LONDRES, 28.

Fechamento:

Mezes:	Setemb.	Dezemb.	Março	Maio
Hoje	53|—	53|—	—	—
Anterior	53|—	53|—	n|cot.	n|cot.

Inalterado.

SANTOS, 29.

Abertura:

	Hoje	Fechamento anterior
Café typo 4, para entrega em agosto	22$400	22$400
Café typo 4, para entrega em setembro	21$425	21$475
Café typo 4, para entrega em outubro	19$850	20$000
Vendas conhecidas até á hora acima	22.000	42.000
Estado do mercado	Calmo	Firme

S. PAULO, 29 (12 hs.)

Entradas de café:

Em Jundiahy, pela Estrada Paulista: hoje, 25.000 saccas; dia anterior, 26.000 saccas; mesmo dia no anno passado, 20.000 saccas.

Em S. Paulo, pela Estrada Sorocabana, etc.: hoje, 10.000 saccas; dia anterior, 32.000 saccas; mesmo dia no anno passado, 8.000 saccas.

Total: hoje, 35.000 saccas; dia anterior, 58.000 saccas; mesmo dia no anno passado, 28.000 saccas.

JUNDIAHY, 29.

Café recebido pela Estrada Paulista com destino a S. Paulo: hoje, 10.000 saccas, dia anterior, 22.000 saccas; mesmo dia no anno passado, 1.000 saccas.

Café recebido pela Estrada Paulista com destino a Santos: hoje, 23.000 saccas; dia anterior, 10.000 saccas; mesmo dia no anno passado, 10.000 saccas.

Total: hoje, 33.000 saccas; dia anterior, 32.000 saccas; mesmo dia no anno passado, 10.000 saccas.

FECHAMENTO EM NOVA YORK E SANTOS

NOVA YORK, 29.

	Hoje	Anterior
Café para entrega em setembro	8.79	8.68
Café para entrega em dezembro	7.79	7.73
Café para entrega em março	7.35	7.32
Café para entrega em maio	7.20	7.15
Vendas do dia	20.000	30.000

Mercado estavel.
Alta de 3 a 11 pontos desde o fechamento anterior.

SANTOS, 29.

	Fechamento: Hoje	Anterior
Café typo 4 para entrega em agosto	—	22$400
Café typo 4 para entrega em setembro	21$525	21$475
Café typo 4 para entrega em outubro	19$950	20$000
Café typo 4 para entrega em novembro	18$950	—
Vendas do dia	53.000	42.000
Estado do mercado	Estavel	Firme

Mercado: hoje, calmo; anterior, estavel; mesmo dia no anno passado, estavel.

N. 4, disponivel, por 10 kilos: hoje, 22$500; anterior, 22$500; mesmo dia no anno passado, 20$000.

N. 7, disponivel, por 10 ks.: hoje, 20$500; anterior, 2$500; mesmo dia no anno passado, 17$000.

Entradas até ás 2 horas: hoje: 35.369 saccas; anterior, 35.425 saccas; mesmo dia no anno passado, 28.022 saccas.

Existencia: hoje, 1.152.744 saccas; anterior, 1.216.455 saccas; mesmo dia no anno passado, 2.399.911 saccas.

Saidas:

Para os E. Unidos	82.612 saccas
Para a Europa	14.925 "
Por cabotagem	1.523 "

Rocha Faria & C.ª
MATRIZ — RIO
Codigos: Borges, Ribeiro, etc.
End. tel.: ROCHAFARIA
Commissarios de café
Rua Th. Ottoni, 115 — 1º
Arm.: Camerino, 66
Caixa postal 710
Telephones: Norte, 2.254 — 3.035
Adeantam sobre conhecimentos, sendo a commissão apenas de 700 réis por sacco.
FILIAL — Santos:
Rua Santo Antonio, 62
Preços por 15 kilos, no Rio:

Typo 2	33$200 a 33$900
" 3	32$200 a 33$000
" 4	31$200 a 31$900
" 5	30$600 a 31$200
" 6	29$900 a 30$600
" 7	29$200 a 29$700
" 8	28$700 a 29$100
" 9	28$200 a 28$600

Informações: mercado CALMO.

RIBEIRO & NEVES
Commissarios de Café
RUA DE S. BENTO N. 12
RIO DE JANEIRO
Commissão apenas 700 réis por sacco; as melhores contas de venda adeantando 70 °|° sobre conhecimentos. (13444)

ESTEVES, REZENDE & Cia.
Commissões — Consignações — Conta Propria
Adeantam 70 % sobre conhecimentos
Commissão: $700 por sacco
Escriptorio: Quitanda, 198 (sob.)
TELEPHONE, NORTE 6024
Armazem: rua da Gamboa, 133-135
TELEPHONE, NORTE 3706
Endereço telegraphico: "GRACIANO"
CODIGO — "Ribeiro"
Cotações por 15 kilos:

Typo 2	33$800 a 34$300
" 3	32$800 a 33$300
" 4	31$800 a 32$300
" 5	31$000 a 31$600
" 6	30$300 a 30$800
" 7	29$800 a 30$300
" 8	29$200 a 29$600
" 9	28$800 a 29$300

Mercado ESTAVEL. (10842)

Barboza, Albuquerque & Comp.
SECÇÃO DE CAFE'
RUA DO ROSARIO, 101, 102 e 104.
Caixa postal 622
Endereço telegraphico "OLIBARBOZA"
ADEANTAM SOBRE CONHECIMENTOS
Collocam cafés a chegar mediante as amostras
CORRETAGEM, 300 réis por sacco.
Recebem cafés nas condições de armazens geraes e dispõem de machinismos para rebeneficiar café.
Cotações por 15 kilos

	Sul e oeste de Minas — Americano	Côr	Outras Procedencias — Americano	Côr
2	32$274	33$805	31$252	32$784
3	31$660	33$193	30$640	32$172
4	31$048	32$580	30$027	31$558
5	30$435	31$968	29$414	30$946
6	29$823	31$354	28$801	30$331
7	29$312	30$844	28$291	29$823
8	28$801	30$333	27$780	29$312
9	28$291	29$823	27$269	28$801

Mercado FROUXO.

Descarregam em seus armazens sómente os cafés de vagões directos que forem consignados á mesma firma; os que vierem á ordem descarregarão nos armazens da estrada.
Sabino de Robertis, encarregado. (10841)

ASSUCAR

(RIO)

O mercado do assucar regulou, ainda hontem, com os possuidores sustentando as cotações no intuito de impedir a baixa. Continuavam assim ainda de pé e firme as idéas de encarecer o producto no consumo interno. O movimento verificado foi regularmente activo, principalmente quanto ás saidas, que foram volumosas. O mercado ficou com os vendedores firmes.

MOVIMENTO DO MERCADO

	Saccas
Stock anterior	68.255
Entradas:	
De Campos	6.210
De Maceió	—
De Minas	—
De Pernambuco	—
De Sergipe	—
Total	6.210
Desde 1º	142.788
Saidas	9.298
Desde 1º	157.421
Stock hontem á tarde	65.167

COTAÇÕES

	Por 60 kilos
Crystal cif.	79$000 a 80$000
3ªs. sortes	Não ha
2ªs. jactos	Não ha
Demerara	62$500 a 63$000
Mascavinhos cif.	61$000 a 62$000
3ªs. jactos cif.	Não ha
Mascavos cf.	46$000 a 49$000

MOVIMENTO DO ASSUCAR A TERMO

1ª BOLSA

	V.	C.	Da cot. anterior
Agosto	81$500	s|c	—
Setembro	75$500	74$300	+ $600
Outubro	67$500	66$500	+ $700
Novembro	61$000	59$600	+ $100
Dezembro	59$000	58$500	+ $400
Janeiro	57$800	56$300	— $200

Posição: calma.
Vendas: 2.000 saccas.

2ª BOLSA

Agosto		n|c	—
Setembro	73$800	73$500	— $800
Outubro	68$000	66$500	—
Novembro	61$300	60$000	+ $400
Dezembro	60$000	58$300	—
Janeiro	60$000	50$500	+ $200
Fevereiro	59$000	54$8—	—

Posição: calma.
Vendas: não houve.

LONDRES, 28.

Fechamento:

	Hoje	Fechamento anterior
Assucar do Brasil com 96 °|° de base para embarques futuros agosto-setembro	Nominal	Nominal
Assucar para entrega em setembro	22|—	21|9
Assucar para entrega em dezembro	22|—	21|7 ½
Assucar para entrega em março	22|1 ½	21|7 ½
Assucar para entrega em maio	22|6	21|9

Mercado firme.
Alta de 3 a 9 d. desde o fechamento anterior.

LONDRES, 29.

Abertura:

	Hoje	Fechamento anterior
Assucar para entrega em setembro	22|—	22|—
Assucar para entrega em dezembro	21|7 ½	22|—
Assucar para entrega em março	21|9	22|1 ½
Assucar para entrega em maio	22|1 ½	22|6

Mercado calmo.
Baixa parcial de 4 1|2 d. desde o fechamento anterior.

NOVA YORK, 28.

Fechamento:

	Hoje	Fechamento anterior
Assucar para entrega em setembro	4.17	4.32
Assucar para entrega em dezembro	4.19	4.36
Assucar para entrega em março	3.58	3.74
Assucar para entrega em maio	3.68	3.81

Mercado apenas estavel.
Baixa de 13 a 17 pontos desde o fechamento anterior.

NOVA YORK, 29.

Abertura:

	Hoje	Fechamento anterior
Assucar para entrega em setembro	4.12	4.17
Assucar para entrega em dezembro	4.20	4.19
Assucar para entrega em março	3.59	3.58
Assucar para entrega em maio	3.69	3.68

Mercado estavel.
Baixa de [illegible] e alta de 1 ponto desde o fechamento anterior.

PERNAMBUCO, 29 (12 hs.)

Mercado: hoje, sem cotação; anterior, firme.

Preços por 15 kilos:

Usina, 1ª: hoje, sem cotação; anterior, sem cotação.
Usina, 2ª: hoje, sem cotação; anterior, sem cotação.
Crystaes: hoje, sem cotação; anterior, sem cotação.
Demeraras: hoje, sem cotação; anterior, sem cotação.
3ª sorte: hoje, sem cotação; anterior, sem cotação.
Somenos: hoje, sem cotação; anterior, sem cotação.
Brutos seccos: hoje, sem cotação; anterior, sem cotação.

Entradas:

	Hoje	Anterior
Desde hontem, em saccas de 60 kilos	Nada	Nada
Desde 1º de setemb. ppdo., saccas de 60 kilos	2.211.000	2.211.000
Exportação:		
Para o Rio de Janeiro, em saccas de 60 kilos	Nada	5.000
Para Santos, saccas de 60 kilos	—	20.100
Para outros portos do sul do Brasil, saccas de 60 kilos	—	—
Para outros portos do norte do Brasil, saccas de 60 kilos	—	1.000
Para a Europa, saccas de 60 kilos	—	—
Para os Estados Unidos, saccas de 60 kilos	—	—
Para o Rio da Prata, saccas de 60 kilos	—	4.000
Existencia em saccas de 60 kilos	60.000	60.000

ALGODÃO

(RIO)

O mercado do algodão regulou, hontem, bastante firme, mas sem que tivesse accusado alteração apreciavel nos preços. Os negocios correram animados, porque a procura foi bastante activa e não se verificaram entradas. Registraram-se entregas mais desenvolvidas, pelo que o mercado fechou com tendencias para uma nova alta.

MOVIMENTO DO MERCADO

	Fardos
Stock anterior	7.273
Entradas:	
De S. Paulo	—
De Natal	—
Do Ceará	—
De Victoria	—
De Pernambuco	—
Do Maranhão	—
Total	—
Desde 1º	8.990
Saidas	562
Desde 1º	10.192
Stock hontem á tarde	6.711

COTAÇÕES

	Por 10 kilos
Sertões	61$000 a 62$000
Primeiras sortes	60$000 a 61$000
Paulista	Nominal
Mediano	57$000 a 58$000

NOVA YORK, 28.

Fechamento:

	Hoje	Anterior
American Futures, para outubro	24,19	24,54
American Futures, para janeiro	23,80	24,14

Mercado: melhorou depois da abertura, mas affrouxou outra vez. As estatisticas augmentam.
Baixa de 34 a 35 pontos desde o fechamento anterior.

NOVA YORK, 29.

Abertura:

	Hoje	Anterior
American Futures, para outubro	24,17	24,19
American Futures, para janeiro	23,83	23,80

Mercado: nenhuma feição especial. Ausencia geral de interesse especulativo.
Desde o fechamento anterior, alta de 3 e baixa de 2 pontos.

LIVERPOOL, 28.

Fechamento:

	Hoje	Anterior
American Futures, para setembro	14,31	14,07
American Futures, para dezembro	13,55	13,42

Mercado: as variações foram poucas. Houve pedidos dos negociantes.
Alta de 13 a 14 pontos desde o fechamento anterior.

LIVERPOOL, 28.

Abertura:

	Hoje	Anterior
Mercado	Calmo	Estavel
Pernambuco, Fair	14,98	15,18
Maceió, Fair	14,98	15,18
American Fully Middling	15,23	15,43
American Futures, para setembro	14,07	14,23
American Futures, para dezembro	13,45	13,57

Disponivel brasileiro, baixa de 20 pontos.
Disponivel americano, baixa de 20 pontos.
Termo americano, baixa de 12 a 16 pontos.

PERNAMBUCO, 29 (12 hs.)

	Preço por 15 kilos — Hoje	Anterior
Mercado	Firme	Firme
1ª sorte, vendedores	Retraidos	Retraidos
1ª sorte, compradores	76$000	75$000
Entradas:		
Desde hontem, em saccas de 80 ks.	100	200
Desde 1º de setembro ppdo., saccas de 80 kilos	172.400	172.300
Existencia em saccas de 80 kilos	4.000	4.000

OUTROS GENEROS

BANHA

De Porto Alegre (lata de 2 kilos)	2$050 a 2$100
Lata de 1 kilo	— 2$100
Laguna (lata de 20 kilos)	1$900 a 2$000
Itajahy (lata de 2 kilos)	2$000 a 2$050
Lata de 10 kilos	2$000 a 2$050
Lata de 20 kilos	2$000 a 2$050
Mineira e Paulista (lata de 20 kilos)	1$900 a 1$950
Lata de 2 kilos	1$950 a 2$000

ARROZ

	Por 60 kilos
Brilhado, de 1ª	54$000 a 58$000
Idem, 2ª	44$000 a 46$000
Especial	46$000 a 48$000
Superior	40$000 a 42$000
Bom	35$000 a 38$000
Regular	29$000 a 31$000
Rajado, do norte	26$000 a 27$000
Meio arroz	24$000 a 26$000

BATATAS

	Por kilo
Rio Grande	— $660
Mineira	$640 a $680
Paulista	$640 a $680

MANTEIGA

	Por kilo
Mineira, especial	6$200 a 6$600
Dita superior	6$000 a 6$200

XARQUE

Do Rio da Prata	Por kilo
Patos e mantas	Não ha
Puras mantas	1$700 a 2$100
Fronteiras	
Patos e mantas	1$200 a 1$550
Puras mantas	1$500 a 1$900
De Minas:	
Patos e mantas	1$000 a 1$450
Mantas	1$000 a 1$450
De Matto Grosso:	
Puras mantas	1$000 a 1$400
Patos e mantas	1$000 a 1$400
Do Rio Grande do Sul:	
Patos e mantas	1$150 a 1$450
Puras mantas	Não ha

OLEO DE LINHAÇA

	Por kilo bruto
Em barril	3$400 a 3$500
Em lata	— 2$900
De caroço de algodão, por litro	1$550 a 1$650

AGUARDENTE

	Por pipa c|480 litros
De Paraty	270$000 a 280$000
De Angra	250$000 a 260$000
De Campos	230$000 a 240$000

ALCOOL

	Por pipa de 400 litros
De 40 gráos	350$000 a 370$000
De 38 gráos	320$000 a 340$000
De 36 gráos	300$000 a 310$000

FEIJÃO

	Por 60 kilos
Especial	26$000 a 27$000
Idem, regular	20$000 a 22$000
Fradinho	25$000 a 34$000
Mulatinho, especial	19$000 a 21$000
Amendoim	34$000 a 36$000
De côres, de Porto Alegre	38$000 a 40$000
Manteiga	43$000 a 45$000
Enxofre	35$000 a 37$000
Branco, nacional	40$000 a 42$000
Idem, estrangeiro	73$000 a 76$000

TOUCINHO

De fumeiro	1$900 a 2$000
Commum	1$450 a 1$550

TRIGO

BUENOS AIRES, 28

Fechamento:

	Hoje	Anterior
Estado do mercado	Accessivel	Firme
Preço por 100 kilos, posto docas:		
Para entregar em setembro	$ 11,40	$ 11,55
Para entregar em outubro	$ 11,40	$ 11,55

Desde o fechamento anterior, baixa de 15 centavos.

MOVIMENTO DA BOLSA

Funccionou o mercado de titulos, hontem, com um movimento regular de negocios, tendo as apolices geraes se tornado mais firmes, com as municipaes em attitude mais favoravel.

Os negocios effectuados foram, na sua maioria, sobre esses papeis; os outros em trabalhos, tendo funccionado destituidos de interesse, continuaram geralmente fracos, com alguns em declinio.

VENDAS

Apolices	
Uniformizadas, de 200$000, 1, a.	760$000
Ditas idem, 10, a.	800$000
Ditas de 1:000$, 1, 4, 4, 7, 8, 10, 10, 12, 54, a.	815$000
Obras do Porto, 1, 2, a.	775$000
Diversas Emissões de réis 1:000$, nom., 41, a.	758$000
Ditas idem, 10, 15, a.	759$000
Ditas idem, 14, 15, 17, 10, 20, 22, 40, a.	760$000
Ditas port., 10, 50, a.	727$000
Ditas idem, 1, 1, 2, 3, 3, 5, 10, 10, 20, 50, a.	728$000
Ditas em cautela, 10, 40, 100, 100, 100, a.	712$000
Obrigações do Thesouro, 35, 90, 90, a.	970$000
Municipaes, de 1914, port., 100, a.	167$500
Ditas de 1920, port., 16, a	157$000
Ditas decreto 1.535, port., 50, 150, a.	175$500
Ditas decreto 1.622, port., 100, a.	173$000
E. de Minas Geraes, de réis 1:000$, 6, a.	795$000
E. do Rio, de 500$, 6 °|°, nom., 16, a.	400$000
E. do Rio (Popular), 10, a	96$500
Bancos	
Funccionarios Publicos, 14, a	57$000
Brasil, 5, a.	400$000
Idem, 37, a.	402$000
Companhias	
Confiança Industrial, 5, 40, 135, a.	225$000
Docas de Santos, port., 4, a	460$000
Debentures	
Docas da Bahia, 100, a.	161$000
Docas de Santos, 3, a.	200$500

OFFERTAS

Apolices	V.	C.
Uniformizadas, de 1:000$	815$000	813$000
Federaes, 5 °|°	680$000	—
Obras do Porto	780$000	775$000
Div. Emissões, de 1:000$, nom.	760$000	758$000
Ditas port.	728$000	727$000
Ditas em cautela	712$000	711$000
E. do Rio (Popular)	97$000	96$000
E. do Rio, de 500$, port.	—	470$000
port.	405$000	380$000
Obrig. do Thesouro	—	970$000
E. de Minas Geraes, de 1:000$	—	795$000
Municipaes, de 1b. 20, port.	—	535$000
Ditas nom.	440$000	415$000
Ditas de 1906 port.	175$000	—
Ditas nom.	—	172$000
Ditas de 1914 port.	167$000	166$500
Ditas nom.	174$000	—
Ditas de 1917 port.	160$000	159$000
Ditas de 1919 port.	—	130$000
Ditas decreto 1.535	176$300	176$000
Ditas decreto 1.650	—	177$000
Ditas decreto 1.622	173$000	172$000
Ditas de Nictheroy 1ª serie	80$000	77$500
Ditas 2ª serie	80$000	77$500
Ditas de Bello Horizonte	—	150$000
Ditas de Campos	—	178$000
Ditas de Petropolis	—	178$000
Popular, da Parahyba	95$000	94$000
Ditas nom.	—	95$000
E. do Rio Grande do Sul, port.	935$000	—
Ditas nom.	920$000	890$000
Bancos:		
Funccionarios Publicos	—	56$000
Portuguez do Brasil, port.	—	180$000
Ditas nom.	—	180$000
Mercantil	390$000	—
Commercio	—	182$000
Commercial	195$000	193$000
Nacional	—	220$000
Brasil	405$000	400$000
Lavoura	75$000	60$000
C. de Seguros:		
Brasil	—	48$000
Argos Fluminense	—	1:350$000
Anglo Sul Americana	300$000	150$000
Garantia	—	310$000
C. E. de Ferro:		
Minas S. Jeronymo	155$000	—
J. Botanico, integ.	200$000	—
C. de Tecidos:		
Brasil Industrial	410$000	400$000
America Fabril	380$000	355$000
Alliança	260$000	250$000
Corcovado	—	178$000
Santo Aleixo	190$000	—
Lanificio Petropolis	270$000	—
Magéense	100$000	—
Tijuca	230$000	—
Santa Helena	—	250$000
Manufactura Fluminense	—	215$000
Conf. Industrial	238$000	225$000
Diversas:		
Loterias N. do Brasil	65$000	55$000
Docas da Bahia	44$000	42$500
Docas de Santos	480$000	460$000
Ditas nom.	430$000	423$000
Terras e Colonização	12$000	16$000
Melh. no Maranhão	71$000	63$000
Diamantifera	—	9$000
Aurea Brasileira	—	140$000
Carbonifera de Araranguá	40$000	30$000
Mercado Municipal	—	130$000
Transporte e Carruagens	40$000	—
Centros Pastoris	35$000	29$000
Debentures:		
Docas de Santos	202$000	200$500
Prog. Industrial	—	197$000
Docas da Bahia	162$000	160$000
Mineira Auto Viação	100$000	94$000
Mercado Municipal	216$000	—
Santa Helena	—	208$000
Usinas Nacionaes	—	204$000
Fluminense Football Club	90$000	80$000
Ind. Santa Fé	202$000	—
America Fabril	208$000	206$000
Alliança	203$000	—
Palace Hotel	205$000	203$000
Transporte e Carruagens	200$000	—
Santo Aleixo	190$000	173$000
Conf. Industrial	—	200$000

INFORMAÇÕES DIVERSAS

RECOLHIMENTO DE NOTAS

A junta administrativa da Caixa de Amortização, em sessão de 7 do mez de junho, resolveu prorogar por seis mezes, até 31 de dezembro deste anno, o prazo para recolhimento, sem desconto, das notas do Thesouro abaixo declaradas, cujo prazo para recolhimento terminava em 30 de junho do corrente anno, a saber:

Notas de 5$000, das estampas 15 e 16.
Notas de 10$000, das estampas 11 e 12.
Notas de 20$000, da estampa 12.
Notas de 50$000, das estampas 11 e 12.
Notas de 100$000, das estampas 11, 12 e 13.
Notas de 200$000, da estampa 12.
Notas de 500$000, das estampas 9 e 11.

Deverá começar em 1 de janeiro de 1924 a pratica dos descontos marcados no art. 13 da lei n. 3.313, de 16 de outubro de 1888, a que se refere o decreto n. 6.711, de 7 de novembro de 1907.

E. Ribeiro & Cia.
Importadores — Exportadores
R. Th. Ottoni, 1. Tel. N. 6304
Stock. Preços reduzidos.
Oleos de Côco, Andiroba e Copahyba, Ceras de Abelha e Carnahúba, Borracha fina Pará e Mangabeira, Polvilho, Resinas Jatobá e Angico (16974)

ASSEMBLÉAS

ANNUNCIADAS

Companhia Brasileira de Immoveis e Construcções, para ratificarem as deliberações tomadas na ultima assembléa, di 30, ás 2 horas da tarde.

Banco de Credito Rural e Internacional, para prestação de contas e eleição, dia 31.

Sociedade Anonyma Serviços Reunidos de Victoria, para deliberarem sobre o assumpto a que se refere o artigo 14 dos estatutos, dia 30, ás 3 horas da tarde.

Companhia Fabrica de Botões e Artefactos de Metal, para constituição da sociedade, dia 31, ás 3 horas da tarde.

Setembro:

Sociedade Anonyma Etablissements Lambert, para prestação de contas e eleições, dia 1, ás 10 horas da manhã.

Companhia Brasileira de Viação e Commercio, para prestação de contas e eleições, dia 1, ás 2 horas da tarde.

Companhia Immobiliaria Nacional, dia 12, ás 3 horas da tarde.

DROGARIA
Ribeiro, Menezes & C.ª
Especialidades pharmaceuticas. Productos chimicos e drogas aos menores preços do mercado, no varejo e atacado. Rua Uruguayana n. 91. (13574)

REUNIÃO DE CREDORES

Fallencia de Augusto Pereira & C., dia 30, ás 2 horas da tarde.

Fallencia de Ernesto Greco, dia 31, ás 2 horas da tarde.

Fallencia de Benito Alonso, dia 31, á 1 hora da tarde.

Setembro:

Fallencia de A. Teixeira & Soares, succedidos por Antonio Soares, dia 1, á 1 hora da tarde.

Fallencia de Poley & C., dia 2, ás 2 horas da tarde.

Fallencia de J. Freitas & C., dia 6, á 1 hora da tarde.

JOÃO CARLOS DE MOURA ANDRADE
Corretor official de café
SANTOS
Trabalha com armazens geraes. Negocios de café disponivel e a termo.
CAIXA POSTAL 185
Escriptorio: Rua Quinze de Novembro, 59, sala n. 1.
TELEPHONE N. 1244
(R 27358)

CONCORRENCIAS

ANNUNCIADAS

Collegio Militar do Rio de Janeiro, para a venda de uma usina electrica, deste Collegio, dia 30.

Rêde de Viação Sul-Mineira, Cruzeiro, para a acquisição de aros de aço para rodas de carros e vagões, dia 31.

Estrada de Ferro Oeste de Minas, para a acquisição de materiaes necessarios á 5ª divisão provisoria, dia 31.

Directoria Geral de Obras e Viação, para a venda de dois escavadores Ruston e de uma machina escavadora de aleatruzes, os primeiros necessitando pequenos concertos e a ultima podendo ser aproveitada como tractor, dia 31.

Setembro:

Ministerio da Justiça e Negocios Interiores (Escriptorio de Obras), para a reforma e pintura geral a fazer no pavilhão grande, de dormitorio, da Colonia de Alienados do Engenho de Dentro, dia 1.

Directoria de Viação e Obras Publicas, Florianopolis, para o estabelecimento de um matadouro moderno, dia 1.

Departamento Nacional de Saude Publica, para a execução das obras de que carece o Laboratorio Bromatologico, nesta capital, á rua Camerino n. 27, dia 3.

E. de F. Oeste de Minas, Bello Horizonte, para acquisição de materiaes necessarios aos serviços das diversas divisões, durante o segundo semestre de 1923, dia 3.

Escriptorio de Obras do Ministerio da Justiça e Negocios Interiores, para a construcção de uma cocheira para 50 cavallos, no Instituto Oswaldo Cruz, em Manguinhos, dia 10.

Directoria de Engenharia, para a execução de reparos no edificio onde funcciona a Polyclinica Militar, dia 11.

Estrada de Ferro Central do Brasil, para o fornecimento de dormentes de madeira de lei, para o ramal de Montes Claros, dia 12.

Estrada de Ferro Oeste de Minas, para o fornecimento de lubrificantes, dia 14.

Pinto, Lopes & C.
Escriptorio, r. General Camara, 41 — Rio. Armazem: r. Coronel Pedro Alves, 98.
EXPORTADORES E COMMISSARIOS DE CAFE'
(10843)

PAGAMENTOS

ANNUNCIADOS

Companhia Industrial Sul Mineira, dividendo de 2$000.

Companhia Nacional de Electricidade, dividendo de 20$000.

Companhia Tewico de Armazens Geraes, dividendo de 24$000.

Empresa de Electricidade Nova Friburgo, dividendo de 6$000.

Companhia Tecidos Bom Pastor, dividendo de 8$000.

Companhia Tecidos Confiança Industrial, dividendo de 12$000.

Companhia de Fiação e Tecidos Industrial Campista, dividendo de réis 10$000.

Companhia Mercado Municipal do Rio de Janeiro, dividendo de 7$000.

Sociedade Anonyma Fabrica Santa Heloisa, dividendo de 100$000.

Companhia de Loterias Nacionaes do Brasil, dividendo de 2$500.

Sociedade Anonyma Fabrica de Sedas Santa Helena, dividendo de 12$ e bonificação de 3$000.

Companhia Brasil Cinematographica, dividendo de 10$000.

Companhia Souza Cruz, dividendo de 5 °|°.

Companhia Territorial e Constructora, dividendo de 24 °|°.

Sociedade Anonyma Fabrica de Tecidos Esperança, dividendo de 8 °|°.

Companhia Brasil Industrial, juros.

Companhia Melhoramentos da Ilha do Governador, juros.

Companhia Industrial de Valença, dividendo de 20$000.

Dia 1 — Sociedade Anonyma Auto-Omnibus, dividendo de 5 °|°.

Setembro:

TRANSFERENCIAS

SUSPENSAS

Banco de Credito Rural e Internacional, até ao dia 31.

VENDAS JUDICIAES

Setembro:

Dia 1 — 22 apolices uniformizadas, de 1:000$, juros de 5 °|°.

Dia 2 — 1 titulo da Divida Publica do Reino da Italia, do valor de liras 4.000, juros de 5 °|°.

Dia 3 — 200 acções da Companhia E. F. Oeste de Minas, c|37 1|2 °|° de entradas, 125 apolices Diversas Emissões de 1:000$, 5 °|°, nominativas, 50 acções do Banco da Lavoura e do Commercio, 150 ditas do Banco do Brasil, 25 ditas do Banco Mercantil do Rio de Janeiro e 2 apolices Uniformizadas de 1:000$, juros de 5 °|°.

CAFE'
A Cia. L. "ALBERTO BOEKE"
Rua S. Pedro, 207
Recebe café em consignação e presta as melhores contas.
(S. 13501)

LEILÕES

Realizam-se hoje os seguintes leilões:

Predio, á rua D. Romana n. 183, ás 4 horas da tarde, em frente ao mesmo.

— Predio, á rua Junqueira n. 222 (estação do Realengo), ás 4 horas da tarde, em frente ao mesmo.

— Predio, á rua da Prainha n. 61, ás 4 horas da tarde, em frente ao mesmo.

— Predio, á rua Dr. Pinto Guedes n. 104, ás 4 1|2 horas da tarde, em frente ao mesmo.

— Predio, á rua S. Pedro n. 284, á 1 hora da tarde, em frente ao mesmo.

— Terreno, á rua General Caldwell n. 193, ás 4 1|2 horas da tarde, em frente ao mesmo.

— Tres lotes de terrenos, á rua Dr. Campos da Paz, proximos á rua Aristides Lobo, ás 4 1|2 horas da tarde, em frente aos mesmos.

— Terreno, á praia da Guarda (Paquetá). Será vendido á rua da Alfandega n. 124, á 1 hora da tarde.

— Moveis, á rua Buenos Aires n. 131, á 1 hora da tarde.

— Moveis, á rua da Alfandega numero 124, á 1 hora da tarde.

— Moveis, á rua S. José n. 39, á 1 hora da tarde.

— Moveis, á rua Buenos Aires numero 141, á 1 hora da tarde.

— Moveis, á rua Nossa Senhora de Copacabana n. 995, ás 4 1|2 horas da tarde.

— Moveis, á rua Figueira de Mello n. 261, ás 5 horas da tarde.

CUNHA NEVES & C.
COMMISSARIOS
De manteiga e outros artigos
End. telegraphico: Antoneves
Caixa Postal, 1531
Rua do Rosario 140 - Rio de Janeiro. (17791)

FALLENCIAS E

CONCORDATAS

1ª vara — Fomm, Kemp & C. — Foi nomeado syndico o credor J. Alvim.

— Julio Gomes Fernandes — Foram os autos da concordata mandados ao contador para verificar se todos os credores deram quitação.

— Maria Benedicta de Souza — Tendo varios credores requerido a destituição do liquidatario Absalão de Souza, para nomear em substituição Luiz Carlos Reis, o juiz mandou ouvir o liquidatario e o curador das massas sobre o pedido.

3ª vara — José Lopes Ferreira — Foi julgada, por sentença, a desistencia de Manoel Henriques da Silva, do pedido de fallencia desta firma.

— Affonso & Taranto — Foi nomeado syndico da fallencia o credor requerente Empresa de Aguas Gazosas.

4ª vara — José Lourenço Gomes da Silva — O juiz, contraminutando, manteve a sentença aggravada, que denegou o pedido de fallencia da firma acima.

— Joaquim de Oliveira & C. — A requerimento de Pedro Affonso de Mello foi decretada, hontem, a fallencia desta firma, estabelecida á rua Primeiro de Março n. 12 (2º andar), com commercio de commissões e consignações.

O requerente é credor de 4:000$, por letra de cambio.

A assembléa foi designada para o dia 29 de setembro, á 1 hora, sendo marcado o prazo de 20 dias para os credores se habilitarem.

CÁES DO PORTO

Relação dos vapores e pequenas embarcações que se achavam atracados hontem, no Cáes do Porto, até ás 10 horas da manhã:

Armazens — Internos	Mixtos	Classe	Nacionalidade	Nome	Observações
1	1	Chatas	Nacionaes	Diversas	Embarque de manganez
2	—	Hiate	Nacional	"Mercedes"	Cabotagem
2	A	Chatas	Diversas	c|o do "Siris"	
3	A	Vapor	Hespanhol	"Arantzazu Mendi"	
4	A	Chatas	Diversas	c|o do "Linois"	
5	A	Vapor	Italiano	"Fratellanza"	
6	A	Chatas	Diversas	c|o "Wald. Skogland"	
7	A	Chatas	Diversas	c|o do "Poeldjk"	
7	—	Vapor	Belga	"Suevier"	Embarque de manganez
8	—	Vapor	Nacional	"Icaraby"	Cabotagem
9	—	Vapor	Nacional	"Pyrineus"	Cabotagem
Pateo 10	—	Vapor	Inglez	"Saint Dustan"	Desc. carvão E. F. C. B.
10	—	Vapor	Nacional	"Flamengo"	Cabotagem
10	A	Chatas	Diversas	c|o do "Guarujá"	
15	C	Chatas	Diversas	c|o do "Vestris"	
17	C	Chatas	Diversas	c|o do "Almanzora"	
Praça Mauá	—	—	—	—	Vago

TELHAS Typo marselhez marca registrada
"LUDOLF & LUDOLF" — FABRICAÇÃO DA
Companhia Materiaes de Construcção
Vendem-se em todos os negociantes de madeiras e outros materiaes
Preço no deposito á RUA SENADOR EUZEBIO N. 524, 380$000 o milheiro. Entrega immediata. (17755)

MARTINI
VERMOUTH
MARTINI & ROSSI
TORINO
(17698)

CAIXA DE AMORTIZAÇÃO

Transferencia de Apolices

Pela corretoria da Caixa de Amortização foram lavrados hontem 30 termos de transferencias de apolices da divida publica, uniformizadas e de diversas emissões, num total de 267 apolices transferidas, correspondentes a 262 por venda e 5 por transmissão "causa-mortis".

As do primeiro typo foram cotadas 818$000 e as do segundo a 760$000.

— Na thesouraria do papel-moeda da Caixa de Amortização foram trocadas hontem 12.150 notas do governo, dilaceradas e substituidas, na importancia de 574:048$000.

RENDAS PUBLICAS

RECEBEDORIA DE MINAS NA CAPITAL FEDERAL

Arrecadação do dia 29	77:240$000
De 1 a 29	1.665:384$400
Em egual periodo do anno passado	1.113:493$700

MARITIMAS

VAPORES ESPERADOS

Portos do sul, "Commandante Miranda"	30
Rio da Prata, "Kawachi Maru"	30
Nova York e escs., "Southern Cross"	30
Liverpool, "Demerara"	30
Portos do sul, "Poconé"	30
Portos do sul, "Lucania"	31
Portos do sul, "Campeiro"	31
Rio da Prata, "Principessa Mafalda"	31
Setembro	
Portos do sul, "Ruy Barbosa"	1
Portos do norte, "Macapá"	1
Rio da Prata, "Vauban"	1
Rio da Prata, "Koin"	1
Portos do norte, "Commandante Vasconcellos"	1

VAPORES A SAIR

Trieste e escs., "Sofia"	30
Porto Alegre e escs., "Itatinga"	30
Porto Alegre e escs., "Cubatão"	30
Aracajú e escs., "Itaituba"	30
Rio da Prata e escs., "Demerara"	30
Ponta d'Areia e escs., "Icarahy"	30
Genova e escs., "Principessa Mafalda"	31
Porto Alegre e escs., "Itaguassú"	31
Nova Orleans, "Sailor Prince"	31
Porto Alegre e escs., "Campinas"	31
Portos do norte, "João Alfredo"	31
Rio da Prata e escs., "Southern Cross"	31
Recife e escs., "Itapema"	31
Portos do norte, "Prudente de Moraes"	31
Setembro:	
Nova York e escs., "Vauban"	1
Hamburgo e escs., "Ruy Barbosa"	1
Bremen e escs., "Koin"	1

Avicultura Feliciano de Moraes
Gallinhas de raça as mais finas e puras da America do Sul. A VERDADE dessa ASSERÇÃO será provada indo vel-as á RUA LINS DE VASCONCELLOS, 153 — Engenho Novo — Rio.
(R 26730)

Mobiliarios tapeçarias decorações
COLLOSSAL SORTIMENTO DE TAPETES FINOS
Visitem as nossas Exposições
CASA NUNES
65—RUA DA CARIOCA—67 — RIO

JÁ CHEGOU

ScotTissue

PAPEL HYGIENICO

Absorvente

ECONOMICO

1000 FOLHAS em cada rolo

NÃO HA MELHOR

A' venda nas casas:

ALBERTO D'ALMEIDA & Cia.

MACEDO & IRMÃO

A. DIAS, SILVA & Cia. – "Pap. Indiana"

ANTONIO BRUNO – "Papelaria Mascotte"

J. R. CAMÕES & C. "Loja America & China"

DISTRIBUIDORES:

Colabella, Vaughan & Boschini Ltd.

Rua D. Gerardo, 63 — Tel. N. 5300 (16370)

MILAGRES DO BAZAR COLOSSO

Vinde Ver muitas novidades e artigos dos leilões Alfandega que podemos vender mais barato que outras casas; Cambraia de puro linho tres rosa, azul, lilás Salmão, Nathie 10$; Crepe Marroquim puro Seda franceza preto, marinho branco, muitas outras côres para capas e Vestidos 34$; Charmeuse pura Seda franceza metro largura encorpado para Capas e Vestidos 33$; Tulart Seda 24$; Opala tecidos; Fustão; Crepe metro largura todas as côres, azul bege 3$500; Cambraia metro 10 largura, fina macia 2$200; Linho; Tricolines para camizas homem e Vestidos é igual á melhor que tem na Cidade 8$500; Brim 3$, metro largura para cortinas 10$500; Vinde ver nossas Sêdas Jersey de Seda bordado 55$; Crepe marroquim metro 10 largura chic e encorpado 30$; Raiado metro 10 largura encorpado com lista chic 25$; flanellas côres 2$500; Camisas côres 18$000; Colchas Solteiro desde 7$500; Cobertores Remãas filetes; Rendas metal; rendas valencianas; Americano bom 18$000; Americano metro meio largura 30$ peça; Meias pura lãa para Senhoras 4$; Meias Seda Senhoras homens crianças Continuamos a ter ainda diversos artigos anteriores Cretone metro 10 largura 3$800; Cretone lençol colchas casados Solteiro ... vinde comprar enxoval no Bazar Colosso Haddock Lobo n. 6. (S 13597)

NEW-YORK LIFE INSURANCE COMPANY

Companhia de Seguros de Vida. Consultem as diversas combinações de seguros desta importante companhia. Edificio do "Jornal do Commercio". (16570)

Anemil e Anemiol

Curam — Anemia, Opilação, pallidez, fraqueza, desanimo, cansaço. (11408)

Cabellos no rosto

Destruidos radicalmente pela electricidade, por um especialista formado diplomado, de Londres, sem dôr e sem cicatriz. Rua da Quitanda, 1º andar, das 2 ás 5 horas da tarde. Massagens da rosto, etc. (12606)

ALUGA-SE

sala ou quarto, em casa de familia de tratamento, mob., com pensão, a casal ou cavalheiros. Preço 400$ para casal. Rua Engenho Novo, 114 Sampaio. (Bonde Cascadura). (S.)

BAROMETRO - HOLOSTERICO

Vende-se um novo. A tratar na rua da Quitanda n. 149, 1º andar, sala dos fundos. (S 14167)

MEDICO PARA O E. DO RIO

Precisa-se de um operador e parteiro; zona grande e futurosa servida por via ferrea. Para informações com Cesar Lemos, á rua da America 257. (S 12457)

ESCRIPTORIOS

Alugam-se bons escriptorios servidos por elevador. Ver e tratar na rua 1º de Março n. 133, 3. (S. 14307)

PHARMACIA

Em um suburbio de Petropolis vende-se uma bem afreguezada, muito stock, boa renda, casa para familia, etc. Informações na pharmacia Petropolis, Avenida Quinze de Novembro n. 537. (S 12624)

TRILHOS DECAUVILLE

De 8 kilos por metro de linha, usados, perfeitos, vendem-se. E. Ribeiro & Cia., á rua Theophilo Ottoni n. 1, loja. Telephone Norte 6304. (S. 12906)

CASA

Traspassa-se o contrato de uma casa, aluguel 250$000, a quem ficar com os moveis; rua Benjamin Constant n. 114, loja. Ver e tratar das 11 á 1 hora da tarde. — Gloria. (S 12743)

Piano - Compra-se

Urgente, para particular, embora precise reparos. Tel. 241 Villa. (S 12700)

Sellos para collecção

Compram-se e vendem-se na RUA GONÇALVES DIAS N. 16, 1º andar. Tem grande sortimento a escolher. (S. 13544)

Velledina

Novo preparado scientifico, "formula do dr. Gouvêa Freire", de grande effeito nas fadigas, insomnias, ... e depositario, á rua ... (S 14183)

Atelier de Modas

MME. GUIOMAR

Recommenda-se pelo córte impeccavel e maneira graciosa e distincta de executar qualquer toilette por figurino ou modelo. Travessa de S. Francisco n. 6, 2º andar. Tel. C. 6243. (S 13729)

HUDSON

Vende-se um e Hupmobile, Studebaker e Elgin, em estado perfeito; ver e tratar na Garage Copacabana, á rua Hilario de Gouvêa 79. (S 13091)

ENCERADOR

Encerar, esfalfar e raspar assoalhos. Manoel Pimenta. Rua Senador Euzebio 118. Tel. Norte 1767. (S 14122)

PRATA MOEDA

Compra-se qualquer quantidade; paga-se bem; não é intermediario. General Camara n. 110, loja. (S 11950)

PIANOS A 500$000

e ate 2:500$, vendem-se Visconde de Itauna n. 75. (S 10797)

Eixos meio Patent

Qualquer typo. Fabricamos. Officina Central. Rua 13 de Novembro n. 141, Petropolis, Estado do Rio. (S 10397)

PIANOS — COMPRAM-SE

Velhos e perfeitos, paga-se mais do valor. Telep. 4953 Norte. (S 10798)

COFRE

Vende-se um, preço de occasião, á rua Uruguayana n. 123, sobrado. (S 10890)

Hotel em Friburgo

Traspassa-se um, moderno, com optimas installações hygienicas. — Informações com Luiz Barbosa de Faria, na mesma cidade. (S 13121)

OURO

Compra-se de 3$600 a 3$800; prata, platina, joias, etc. Rua da Carioca n. 36. (S 12370)

CONSULTORIO

Aluga-se um bom consultorio, completamente mobilado com sala de espera independente. Para ver e tratar á rua da Carioca 8, das 2 ás 4. (S 13259)

PIANOLA

Vende-se uma de cauda, quasi nova, da afamada fabricante allemão Hupfeld, na rua Conselheiro Martinho n. 124. — Santa Thereza. (S 14089)

FOGÃO A GAZ

Vende-se um de duas bocas, em perfeito estado. Rua Senador Vergueiro n. 228. (S 14100)

CASA MOBILADA

Aluga-se uma ricamente mobilada, com dois banheiros de agua quente e fria, em centro de jardim. Rua Senador Vergueiro n. 228. (S 14100)

CAIXAS D'AGUA

Chapa galvanizada n. 18, 1000 litros, 180$000. Rua S. Christovão n. 274. (S 14.103)

CREADA

Precisa-se de uma para os serviços de um casal. Paga-se bem. — Rua do Riachuelo n. 329, sobrado. (S 14106)

PETROPOLIS

Traspassa-se a tabacaria "Serrana", optimo ponto para qualquer ramo de negocio. Ver e tratar na mesma Avenida Quinze de Novembro 882. (S 11597)

Fazenda de criação ou mixta

Compra-se uma no Estado do Rio, ou Minas de preferencia; sob arrendamento, para engorda e pequena criação. O pretendente é pessoa idonea; paga com opção de compra. Tratar por escripto com pro-prietario exigir. Cartas por favor para Paulo, no escriptorio deste jornal. (S 13418)

Rua de S. Pedro n. 284

Vende-se este bom e grande predio de solida construcção, que mede, de frente 97 x 10 metros, por 32 metros de fundo, em leilão pelo IGLESIAS, quinta-feira, 30 de agosto de 1923, ás 13 horas, em frente ao mesmo, com armazem á rua Buenos Aires 141. Tel. Norte 1701. (S 11921)

Ler e escrever em 90 lições

Professora Laura Franco da Silva. Caixa Postal n. 1814. (S 12305)

Terreno no centro

Precisa-se 250 m2. de terreno no centro ou até largo da Lapa, Mem de Sá, Invalidos, Campo Sant'Anna ou rua Larga. — Resposta a R. P., á rua da Quitanda n. 59, loja. (S 13273)

MOTOR A VAPOR

Vende-se um com duas caldeiras, typo locomovel, força 40 H. P. nominaes, fabricant: inglez, em perfeito estado de conservação. Tratar com Eduardo José & Irmão, á rua de São Pedro n. 324, nesta capital. (S 10555)

VERÃO EM FRIBURGO

Aluga-se ou vende-se uma esplendida casa, mobilada, para familia de tratamento, perto da Praça Quinze, com tres quartos, duas salas e em centro de jardim. — Trata-se com Raul Valentim — Ourives 105. N. 2046. (S 12759)

MAGNIFICO ESCRIPTORIO

Aluga-se por preço modico uma elegante sala para escriptorio ou consultorio, com direito á sala de espera, mobilada; limpeza, luz e telephone; na rua Gonçalves Dias n. 74, 1º andar, esquina de Ouvidor. (S 12810)

PADARIA

Compra-se uma padaria bem montada no centro ou suburbio desta capital. Cartas para a caixa postal n. 1832. (S 12736)

LEME

Aluga-se em casa de familia um esplendido quarto a senhor ou casal de tratamento. Informa-se á rua de Copacabana n. 18. (S 10768)

CALÇADO

Varejo, vende-se um, em boas condições. Rua Machado Coelho 125. (S 14228)

Petropolis-Hotel

Quartos todos de frente com mobiliario de estylo e agua corrente; serviço de telephones e de elevador para todos os andares. Grande terraço. — Phone Norte 7459. Rua Frei Caneca n. 92. (S 12799)

SOBRADINHO

Vende-se um de solida construcção e novo; tem grande terreno e pomar. Avenida Suburbana n. 2638. Preço: 26:000$000. Trata-se no mesmo. (S 12840)

CASA MOBILADA

Aluga-se uma confortavel, na rua Martins Ferreira n. 44. Informações na mesma. (S 12838)

SOBRADOS

Alugam-se os da rua S. Bento n. 21. Trata-se na loja, onde se encontram as chaves. (S 14260)

ARMAZENS

Alugam-se juntos ou separados para negocio, fabrica ou deposito, dous grandes lojas em predios novos, tendo nos fundos moradia para familia. — Rua de S. Christovão n. 563 e 565. Proximo á rua Figueira de Mello. — Estão abertas das 9 da manhã ás 5 horas da tarde. (S 12386)

PILULAS VIRTUOSAS

Empregadas com successo nas molestias do estomago, figado ou intestinos. Estas pilulas além de tonicas são indicadas nas dyspepsias, dores de ventre, molestias do figado, bexiga, rins, nauseas, flatulencias, mão estar, etc. São um poderoso digestivo e regularizador das secreções gastro-intestinaes.

A' venda em todas as pharmacias. Vidro, 2$000. Depositarios: J. M. Cardozo & C., rua dos Andradas 172. Rio de Janeiro.

As pessoas idosas ou não

que têm a bexiga preguiçosa e cuja urina se decompõe facilmente, devido á retenção, encontram na UROFORMINA DE GIFFONI um verdadeiro ESPECIFICO, porque ella não só facilita e augmenta a DIURESE, como desinfecta a BEXIGA e a URINA, evitando a fermentação desta e a infecção do organismo pelos productos dessa decomposição. Numerosos attestados dos mais notaveis clinicos provam a sua efficacia.

Encontra-se nas boas drogarias e pharmacias da capital e dos Estados, e no Deposito: DROGARIA GIFFONI — Rua 1º de Março, 17. (3718)

Escola de Côrte

A mais antiga e conhecida, curso completo em 24 lições (tres mezes); 12 lições de córte 50$, e 12 de chapéos 50$000, no atelier de Mme. Virginia, Rua Sete de Setembro 83. Telephone Central 3774. (11354)

CLINICA DE DOENÇAS DO RECTUM E ANUS

Tratamento especial indolor das HEMORRHOIDAS

sem operação

Dr. Raul Pitanga Santos

da Faculdade de Medicina. Passeio 56, sob. de 1 ás 4.

Qual deve ser o tonico das moças?

O Guaraná, porque além de ser poderosissimo, cura espinhas de origem nervosa e intestinal; conserva a mocidade, melhora a pelle e provoca appetite; Verdadeiro policia do organismo, sendo unico no genero. (11328)

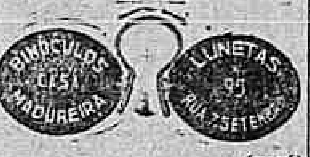

(11326)

GUINDASTE

Vende-se um de dez toneladas, manual, para trabalhar sobre ponte. Ver e tratar á rua Benedicto Ottoni n. 64. (S 14061)

POLVILHO — PAINA DE FLEXA — COMMA ARABICA — CERA BRAVA — TALCO — KAOLIN — ETC.

RUA GENERAL CAMARA 88 J. CASTRO MOTTA. (11210)

Mme. MISSICK

Ultimas novidades em cintas. RUA DA CARIOCA N. 12, 1º andar. — TELEPHONE CENTRAL 3464. (6939)

150$000

Gratifica-se com essa quantia acima a quem arranjar um emprego de caixeiro, cobrador ou guarda-livros, de navio; sendo fiança, se exige um sobrinho. Cartas no escriptorio desta folha para a Maria Rosa. (S 14066)

Sobrados para escriptorio

Alugam-se os 2º e 3º andar do predio da rua Buenos Aires, esplendidos salões corridos, proprio para escriptorio ou consultorio. Trata-se com J. Fonseca, á rua da Assembléa n. 33, sobrado, das 10 ás 17 horas. (S 12625)

TERRENOS

Vendem-se bons, promptos a edificar na zona servida pelos Bandeirantes, Eduardo Ramos, entre Aires Brandão e á rua Conde de Bomfim, Estacio, á rua ... 5$000, 6$000, 8$000 e ... dada que se recebe ... Trata-se na rua ... 3, ás ... (S 13303)

UM MILAGRE

— A correr d'esse modo, amigo Carteiro! Pois é possivel?... Julgava-o inutilisado das pernas!...

— E' verdade que assim estive, comadre Maria, mas o « OMAGIL » curou-me completamente.

Dôres, Rheumatismos, Gotta, Nevralgias, Sciatica.

Todo o soffrimento, seja qual fôr a sua origem, ou a sua séde, é rapidamente alliviado e sem o minimo inconveniente para a saude, pelo **Omagil** (Licor ou Pilulas),

Deposito Geral: **Maison FRERE, 19, rue Jacob, Paris.**

(11079)

Emprego de futuro

Perito em contabilidade bancaria encarrega-se de preparar rapidamente candidatos ao proximo concurso do Banco do Brasil, garantindo bom exito no exame aos que se matricularem já. Ensino exclusivamente pratico dos pontos do referido concurso. Escrever com urgencia a "EMPREGO", neste jornal, para ser chamado. (S 12858)

Para cambio e charutaria

PRAÇA MAUA'

Alugam-se duas portas, em frente a esta praça, rua Sacadura Cabral n. 1 (terceiro armazem do edificio do antigo Lyceu), onde se está procedendo á installação de um café-bar e restaurante, prestes a inaugurar-se; os senhores pretendentes poderão dirigir-se a este mesmo armazem, onde obterão todos os esclarecimentos e ver o local designado; para tratar na rua da Quitanda n. 73, proximo á rua do Ouvidor, com o sr. Macedo. (S 12837)

TIJOLO

Vende-se 80.000 na boca do forno. Caixa postal n. 2742. (S 14199)

BICYCLETAS

Vendem-se Flaving, Wheel, inglezas, um dos melhores fabricantes, com roda livre, nickeladas, paralamas, duas travas, bomba, bolsa, chave e amotolia, 500$000 e em 10 prestações de 55$000 por mez. — Alfredo Pavageau, á rua da Constituição n. 63. (S 13465)

SANTA THEREZA

Vende-se esplendida casa proximo ao Curvello. Trata-se á rua Sete de Setembro n. 139, com o proprietario. (S 12819)

PHARMACIA

Compra-se uma, pequena, pagando-se parte á vista e o resto como se combinar. Informações á rua Gomes Serpa n. 64. — Piedade. (S 14280)

PHARMACIA

Vende-se uma bem installada e localisada, em rua central, com optima industria. Cartas nesta redacção a A. Pedrosa. (S 12853)

GLORIA

Aluga-se esplendida sala com pensão de primeira ordem, a casal sem filhos, ou senhor de tratamento. Linda vista e todo o conforto. Praia do Russell n. 10. (S 14298)

PAPELÃO

Para desoccupar logar vendemos 6.000 kilos de papelão nacional n. 25, abaixo do custo da fabrica. EMPRESA QUEIROZ RUA S. PEDRO, 133 TELEPHONE NORTE 523 (16230)

FLAMENGO

Alugam-se duas salas de frente bem mobiliadas, juntas ou separadas, com agua corrente, em casa de familia de fino tratamento, 30 rua Corrêa Dutra. (S 12861)

'CACHORRINHO TENERIFFE

Desappareceu um, branco, com as orelhas beije, dando pelo nome de Toy. — Gratifica-se a quem o entregar á rua Toneleros n. 290. (S 14166)

INSTITUTO DE BELLEZA

—DE—

Mme. JEANNE CAILLET

Rua Gonçalves Dias 51, sobrado–Telephone Central 2204

Ondulação Permanente, Duravel 8 mezes. Com o ultra-moderno APPARELHO "GALLIA". Não queima e nem estraga os cabellos, resiste a lavagem e a humidade. ONDULAÇÃO MARCEL, lavagens de cabeça, tinturas, hennée, etc. etc.

Productos infalliveis para augmentar e conservar a BELLEZA, especialidades para PELLES e SEIOS.

Massagista Diplomada pela ACADEMIE SCIENTIFIQUE DE BEAUTE' DE PARIS, com os apparelhos mais modernos. MASSAGENS: FACIAES, MEDICAS, limpeza da pelle por PROCESSO UNICO no BRASIL, VAPORIZADORES, RAIOS ULTRA-VIOLETAS, APPLICAÇÕES ELECTRICAS contra a caspa e queda do cabello, crêmes scientificos; O MAIS APPARELHADO INSTITUTO DO BRASIL. MANICURE. Peçam o nosso catalogo. (12887)

NEW-YORK LIFE INSURANCE COMPANY

Todas as suas liquidações são feitas na sua Agencia Principal do Rio de Janeiro. Edificio do "Jornal do Commercio". (16572)

PIANOS

Vendem-se dois dos melhores autores, preço diminuto (urgente). — Boulevard S. Christovão n. 10. (S 12842)

Praia de Icarahy

Aluga-se uma boa casa mobilada á rua Vera Cruz. Informa-se pelo telephone Nictheroy 1885. Com contrato. Distante da praia dois minutos. (S 12869)

Pensão Ypiranga

RUA HADDOCK LOBO 200

Installada em bello palacete, em centro de jardim, dispõe de superiores accommodações para familias e cavalheiros de tratamento, a 350$ e 400$ para casaes, e 200$ a 250$000 para solteiros. — Optima meza. (S 14286)

SERRARIAS

Vende-se um engenho typo Rilchener, para tóras de 1m,20, acompanhando 12 folhas de serra; é uma peça o que ha de superior; ganhou na exposição o grande premio. Vende-se por preço reduzido para não voltar para o destino. Trata-se com Ferreira, á Avenida Rio Branco 59, loja. (S 14268)

MOEDAS DE PRATA

Compram-se. Monarchia, 53 °|°, e Republica, 20 °|°. RUA DA QUITANDA N. 48, 2º andar. (S 12850)

MANICURE

Mme. Rosita. Trabalho moderno e perfeito. Vae a domicilio. Chamados pelo telephone Central 2347. (S 12814)

ESCRIPTORIO NO CENTRO

Aluga-se esplendido, de frente, á rua do Ouvidor n. 89, 2º andar. (S 14232)

Sobrado no centro

Aluga-se á rua Barão de S. Gonçalo n. 14. (em frente ao Lyceu de Artes e Officios). (S 12788)

Vendem-se bons predios

Vendem-se os predios ns. 306, 308, 314 e 316 da rua S. Luiz Gonzaga. Trata-se com o sr. Octavio, á rua Visconde de Inhauma 38 (no escriptorio). (S 14248)

Fabrica de cigarros

Precisa-se de um machinista habil para machina O K ou Quester. Trata-se á rua de Riachuelo n. 70. (S 12823)

MACHINA UNDERWOOD

Vende-se uma de escrever ultimo modelo, quasi nova, preço de occasião e com garantia, na rua Evaristo da Veiga n. 109. (S 12.786)

Fabrica de meias

Precisa-se de um habil tecelão e montador de machina Banner. Tratar á rua Buenos Aires 77, 1º andar. (S 12813)

Casa em Friburgo

Vende-se uma das melhores e mais bem localizadas casas de Friburgo.— Trata-se á rua da Quitanda 197|199. (S 13430)

Aos Srs. Dentistas

Executa-se qualquer trabalho em prothese, com perfeição e brevidade. Preços modicos. Carlos Libos & Consoles — Rua do Cattete n. 36. (S 12672)

CACHORRA TERRA NOVA

Compra-se. Propostas a Homero neste jornal. (S 14.205)

Toda a creança será fórte, corada e gorda.

Juntando uma colherinha de **FECULOSE** a cada mamadeira de leite depois dos 4 mezes.

Os mingaus de FECULOSE são um poderoso alimento para as creanças e para as mães que amamentam.

A' venda em toda a parte (12428)

Cura infallivel da Coqueluche

Salvae vossos filhos com a

Coqueluchina

Evitae o contagio da terrivel doença com a COQUELUCHINA. A' venda em todas as pharmacias. DEPOSITARIOS:

CAMPOS HEITOR & C.ª

35 – Uruguayana – 35

Remette-se registrado pelo Correio, a quem enviar 6$ a CAMPOS HEITOR, rua 24 de Maio n. 26 — Rio. 640)

MOBILIA

Vende-se de um dormitorio de peroba clara com espelhos biseauté e marmore "Onix", composto de: dois armarios de tres corpos, toilette, cama, penteadeira, duas mezinhas de cabeceira, banquinho, calchão e duas almofadas. Para ver e tratar á rua do Cattete 172, sobrado, sala da frente. (S 12770)

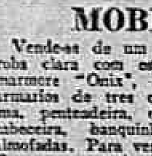

SELLOS DE CORREIO

Preços sem competencia

Catalogo Gratis e Franco

Remessas para escolha

R. POULAIN

7, Rue de Provence, PARIS

(11032)

BINOCULO

Perdeu-se domingo ultimo, na barca Guanabara, um, dentro do estojo. A pessoa que o achou e queira restituil-o, poderá fazel-o dirigindo-o ou avisando para a rua Nilo Peçanha 115, Nictheroy, que será generosamente recompensada. E' um objecto de familia, que tem gravado nos tubos o nome de seu primitivo possuidor. (S 14208)

NEW-YORK LIFE INSURANCE COMPANY

Companhia de Seguros de Vida. Consultem as diversas combinações de seguros desta importante companhia. Edificio do "Jornal do Commercio". (16571)

AUXILIAR DE DENTISTA

Moça, vinda de S. Paulo, onde trabalhou por muitos annos, conforme prova o seu attestado, conhecendo perfeitamente todo e qualquer serviço dentario, procura collocação. Não faz questão de ordenado. — Cartas por favor á caixa postal n. 2438. (16354)

SALA DE FRENTE

Aluga-se uma sala de frente á rua S. José n. 39, 2º andar, para casal sem filhos ou escriptorio. — Trata-se na mesma rua acima. (15547)

ALBINO PINTO

Deseja-se saber o paradeiro de Albino Pinto, que morava em S. Paulo ha dez annos, mais ou menos. Informações a Henrique Francisco Marques. Rua Senador Vergueiro 0141. (S 14182)

BARALHOS PARA POKER

Vendem-se Grimaud 12 e allemães, preço conveniente. Rua S. Pedro n. 175. (S 13439)

CAVALLO

Vende-se um de meio sangue, com toda a escola e muito elegante. Ver e tratar á rua José Mauricio 54. (S 13426)

CATTETE

Aluga-se o sobrado da rua do Cattete n. 51. — Trata-se na loja, pharmacia. (S 13442)

GERENTE

Precisa-se de um para deposito de carvão e materiaes de construcção com muita pratica. Paga-se bom ordenado e dá-se porcentagem nos lucros, mas exige-se optimas referencias e fiança. Rua Visconde de Inhauma n. 59, sobrado, das 12 ás 2 horas. (S 14222)

Parteira e Enfermeira

Offerece-se para auxiliar em consultorio ou acceita chamados, á rua Tavares Bastos n. 30, Cattete. (S 14219)

CAVALLO

Vende-se um, seis annos, castanho, sangue corrida, manso. Trata-se: Carvalho Monteiro n. 57. Phone B. M. 1806. (S 14218)

CASA

Compra-se uma em boas condições, que tenha duas salas, tres quartos, com bom quintal, até 22 contos de réis, nas seguintes ruas: General Argollo, S. Januario, Teixeira Junior, Bomfim ou estação do Rocha, parte de cima. Tratar no Campo de São Christovão n. 151, das 4 horas da tarde em deante. — N. B. Não se admitte intermediarios. (S 14190)

IPANEMA

Compra-se um terreno com 25 a 30 metros de frente por 35 a 40 metros de extensão, ou predio moderno com quatro quartos, duas salas, etc., e garage, mais ou menos com este terreno, estylo chalet ou bungalow. — Cartas a O. Pinto, caixa postal 384. (S 140009)

JOIAS ANTIGAS

Prataria, leques e objectos em marfim, compram-se. Galeria Esslinger. Rua Barão S. Gonçalo n. 22 (junto Avenida Central). Tel. C. 4243. (S 5944)

DEMOLIÇÃO

Vendem-se grandes esquadrias, riga, boa cantaria, madeiras, alvenarias, portões de ferro. — RUA CORONEL PEDRO ALVES N. 155. (S 13077)

Armazem e sobrado Rua Senador Pompeu

Vende-se livre e desembaraçado o grande predio n. 180, de construcção solida e portadas de cantaria, contendo espaçosos armazem e sobrado com nove commodos espaçosos, cozinha, banheiro e privada. O grande armazem presta-se para qualquer negocio, fabrica ou officina e tem tambem quatro quartos, cozinha, banheiro, privada, tanques e grande quintal commum ao sobrado. Está prompto a ser habitado e acha-se aberto das 12 ás 16 horas. Trata-se por favor com o sr. Fernandes, no largo da Carioca 21, 1º andar. (S 12513)

Cães S. Bernardo

Vendem-se lindos e legitimos filhotes, na Avenida Atlantica 328. (S 12654)

REMINGTON E HAMMOND.

Vende-se uma Remington n. 11 e uma Hammond com dois typos de letras, completamente novos. Para ver e tratar na rua Sete de Setembro 193. Primeiro andar. (S 13301)

Poltronas no Municipal

Cedem-se duas para todas as recitas da companhia lyrica. Preço de assignatura. Telephonar Sul 0337. (S 12657)

ESCRIPTORIO

Aluga-se um esplendido com muito ar e luz, á rua do Theatro n. 3, 1º andar. Trata-se com J. Garcia. (S 12651)

PHARMACIA

Por motivo de força maior vende-se a da rua de S. Clemente n. 137, podendo ser vista todos os dias, pela manhã, até ao meio dia, e das 7 ás 9 horas da noite. (S 12653)

SOCIO

Guarda-livros, dispondo de 15 a 20 contos, deseja associar-se a uma casa commercial já montada. Cartas para "Guarda-livros", no escriptorio desta folha. (S 13.299)

Alcaides ? Não !

Não existe! E se julgar ter em seu estabelecimento, poderá vendel-os em um dia e vantajosamente. Para informações, dirigir-se a N. Santos — Guarany — Estado de Minas — E. F. L. R., enviando enveloppe sellado e já subscriptado para resposta. (S 11941)

Machina de escrever

Vende-se uma allemã "KAPPEL", nova, com todos os pertences. Teclado Universal. Preço de occasião. Rua General Camara n. 118, 1º andar, com o sr. Carlos Lage. (S 13321)

Furnished room

Para uma senhora ingleza precisa-se alugar um quarto bem arejado, com pensão, em casa de FAMILIA INGLEZA ou estrangeira, falando inglez. Prefere-se Santa Thereza e paga-se bem. — Cartas a Mrs. Smith, neste jornal. (S 13319)

Pensão Sul America

CANDIDO MENDES N. 73

Dispõe de bons aposentos para familias e cavalheiros. (S 12628)

AUTO-PIANO

Vende-se um allemão, perfeito, caixa de côr, superiores vozes, com banco, musicas e bonita estante. Preço de occasião, devido viagem. Rua Barão de Mesquita n. 507. (S 12698)

COMPRAM-SE Dentaduras velhas e ouro

Paga-se bem na travessa de São Francisco 16, 2º andar. Eduardo. (S 13.353)

Automovel "Cole"

Vende-se um em perfeito estado de conservação, pintura nova, com 7 logares, motor de 8 cylindros, força 40|80 H. P., segurado e licenciado para o corrente anno. Para ver e tratar na Rua General Camara n. 127, sob., com Luiz Mendes. (S. 13292)

ESCRIPTORIOS

Alugam-se optimas salas de frente á Avenida Rio Branco n. 103, esquina de Rosario. Trata-se no Café Mourisco. (S 13328)

Predio até 50 contos

Compra-se um nas ruas do Cattete, Boulevard Vinte e Oito de Setembro, Estacio de Sá, Mariz e Barros proximo á Praça da Bandeira e Haddock Lobo. Cartas com informações detalhadas a J. Leão, á rua Senador Vergueiro n. 102. (S 12706)

OFFICINA

Precisa-se de alugar uma officina mecanica com machinas e espaço regular. Trata-se no Boulevard de São Christovão 100. Tel. Villa 3843. — Simões. (S 12694)

CASA

Aluga-se uma moderna acabada de construir, para casal de tratamento. Aberto de 1 ás 4 horas. — Rua Valença n. 36. — Catumby. (S 13367)

PENSÃO ODESSA

A' rua do Cattete n. 136, dá refeições á mesa a tres mil réis cada; a comida é feita com manteiga; tambem fornece para fora. Fala-se francez. (S 12719)

FUNDIDORES

Precisa-se nas officinas da Companhia City, á Avenida Pedro Ivo, canto da Avenida do Mangue. (S. 12640)

Rua Maia Lacerda

Vende-se um predio com grande terreno, duas salas, quatro quartos, porão habitavel. Companhia Administração Garantida. Quitanda 73. (S 12765)

PREDIO EM BOTAFOGO

Vende-se um predio á rua da Passagem por preço modico. Companhia de Administração Garantida. — RUA DA QUITANDA N. 73. (S 12764)

CASA

Traspassa-se uma em rua transversal á do Cattete, com oito quartos bem mobilados. Trata-se á Avenida Gomes Freire n. 37, loja. (S 14192)

PROJECTOR

Compra-se um para palco, de perfeito estado; informações á rua Senador Euzebio n. 58, com o sr. Martinez. (S 14185)

TIJOLOS

Vende-se na rua Senador Euzebio n. 70, sobrado. Telephone Norte n. 7896. (S 14183)

Lustrador de moveis

Alberto Ferreira trata para lustrar, empalhar moveis, etc., em casas particulares e estabelecimentos. Chamados na marcenaria. Rua Marquez de Sapucahy 111. Tel. Norte 5453. (S 14179)

COMPRA-SE

Theodolito de Gurley ou transito de montanha. Propostas por carta a A. B. — Rua João Caetano n. 264. — Petropolis. (S 14197)

Desenhista para fabrica de tecidos

Precisa-se um technico perfeito para este mister e que dê boas referencias, para uma fabrica desta capital. Cartas á caixa postal n. 823. (S 12761)

MOEDAS DE PRATA

Compra-se, Imperio 52 °|°, Republica 20 °|°. Rua da Alfandega 176, loja. (S 14262)

O TONICO MAIS PODEROSO

Os neurasthenicos não devem vacillar

em tomar a PHYTINA; si algum dia um remedio provou a sua efficacia, este remedio é a PHYTINA. E não se trata absolutamente de casos isolados; em milhares e milhares de neurasthenicos residentes em todos os paizes do globo, os medicos teem obtido os melhores resultados que é possivel imaginar-se. Poderiamos citar innumeros casos, porém, por falta de espaço aqui nos limitamos em reproduzir as palavras textuaes das celebres autoridades, Prof. Gilbert e Dr. Lippman, publicadas em "La Presse Medicale", n. 17, anno de 1904.

"Em muitos casos de neurasthenia, submettidos ao tratamento com a PHYTINA, vimos uma rapida melhora do estado geral seguir á administração da PHYTINA. Em muito pouco tempo desappareceram os symptomas predominantes: cephaléa e insomnia, debilidade sexual, cansaço muscular, symptomas dispepticos e dispnéticos, idéas de suicidio e melancolia...".

A PHYTINA

Reintegra a Vitalidade

Representantes exclusivos para o Brasil: Herm. Schuback & Cia. — Rua da Candelaria, 83 — Caixa Postal 237. — Rio de Janeiro. — Fabricantes: Société pour l'Industrie Chimique a Bâle Basiléa — Suissa. (16862)

BOTAFOGO

Vende-se o magnifico e solido predio á rua Paulino Fernandes 7, quasi esq. de Voluntarios da Patria, com 5 bons quartos, salas e mais dependencias. Este predio acha-se desoccupado e poderá ser entregue immediatamente ao comprador. Chaves e mais informações á rua Voluntarios da Patria 132. (S 14178)

Caixas d'Agua Higienicas

Systema "Gainer" patente n. 9071

EM CIMENTO ARMADO. 30 % MAIS BARATO QUE AS CAIXAS COMMUNS.

Duração eterna.

Sjoestedt Brothers

Rua Ourives n. 56. (16814)

Aulas de Corte e Costura

Mme. Julia, diplomada pela escola de Paris, ensina por processos modernos, corte e costura em casa das alumnas ou em sua residencia. Acceita costura e vende modelos. Rua da Carioca n. 53, 2º andar, photographia. Telephone Central 4795, das 4 ás 6 horas da tarde estará sempre á disposição das pessoas que queiram melhores informações, pessoalmente ou pelo telephone. (S 14131)

AS' PESSOAS QUE SOFFREM

de prisão de ventre, ENTERITE e affecções do figado! Obterão allivio immediato e cura radical com o emprego diario de dois comprimidos de

Lactolaxine Fydau

prescrita diariamente pelas mais altas summidades medicas substitue todos os laxativos e purgativos que fatigam os intestinos.

A'venda em todas as boas pharmacias. Especificar bem: Lactolaxine Fydau. Deposito Geral: Laboratorios André Paris, 4, Rue de La Motte Picquet, Paris (11031)

Sedan Oakland

Vende-se por preço de occasião um automovel desse fabricante americano, inteiramente novo, confortavel, economico e resistente. Ver e tratar com o Sr. Fontes, rua do Riachuelo 72. (S. 14120)

Fossas Sanitarias "Inco"

approvadas pela Saude Publica

A PRESTAÇÕES

Sjoestedt Brothers

RUA OURIVES N. 56. (16813)

UNDERWOOD

Vende-se uma machina de escrever funccionando perfeitamente, pelo motivo de ser pequena para o movimento. Rua da Candelaria 100, sobrado, entrada pelo beco do Bragança. Das 3 ás 4 horas da tarde. (S 12629)

INVISIVEIS"

S. B. CARIDADE E VIRGEM MARIA

Qualquer pessoa que depois de muitos cuidados com a sua saude não tenha conseguido melhoras satisfactorias deve pedir um diagnostico á Sociedade Beneficente acima, para obter o beneficio desejado.

E' preciso mandar o nome filiação, edade, endereço e um enveloppe sellado para resposta. Cartas para a Caixa postal 1916 — Rio de Janeiro. (594)

VIVENDA CHIC

Vende-se no logar mais saudavel do Meyer, uma linda casa com duas salas, dois quartos, banheiro de agua quente, boa cosinha, tuda com janellas, installações de primeira ordem, centro de jardim, com lindo pomar.— Trata-se com o proprietario e informa-se á rua Sete de Setembro 138. Chapelaria Colosso, com o sr. Monteiro. (S 14053)

8:500$000

Vendem-se tres automoveis, dois Chevrolet e um Ford, funccionando. Tratar com o sr. F. COSENZA, em Petropolis. (S 14056)

ASTHMA

Tendo soffrido durante muitos annos desta terrivel doença e tendo-me curado com um remedio que me foi ensinado por um compadre, fiz promessa de dar gratis enquanto puder a todos os doentes pobres que procurarem em minha officina, um vidro do remedio que me curou. A todos os demais ensinarei tambem gratis como consegui curar-me desta asthma infernal. N. MUSOLINI. 265-A: — RUA VERGUEIRO — S. Paulo. (15444)

Matrizes e cunhos

Artista allemão executa com esmero e a preços modicos. Rua Conde de Bomfim 954. Tel. Villa 4262. (S 14151)

BOM NEGOCIO

Aluga-se com ou sem contrato uma cocheira com 30 troncos, escriptorio, commodos para empregados, serve para garage ou fabrica; tem de area 4.000 metros quadrados, á rua São Januario ns. 26 e 28. — Trata-se na mesma n. 18, com Ramos. (S 13274)

SEMENTES DE JARAGUA'

Para grandes quantidades, vende-se á rua do Rosario n. 58, sobrado. — JOÃO MARTINS & COMP. (S 14033)

Commissario Lopes

RIO — PETROPOLIS

Agencia — Rua do Rosario n. 160. Telephone Norte n. 939. (S 14057)

PRECISA-SE DE 40:000$000

Proprietario de uma nova residencia que custou...... 86:000$000, deseja hypothecal-a por 40:000$000. Negocio sério. Tratar á Rua Andrade Neves, 87, Tijuca. (S. 10000)

Está contrariado ?

Os vossos desejos não se realizam? Está doente? Aspira alguma coisa? Quer ser feliz? Em quatro dias terá resolvido qualquer desideratum. Cura doenças, combate atrazos da vida, da sorte no jogo, amor, negocios, etc. — Mande um enveloppe com seu endereço prompto para resposta. (E' favor não mandar sellos; o porte é por nossa conta. E' de graça). Pedir já á caixa postal 33, E. do Rio, Nictheroy. (S 13157)

ALUGA-SE

um quarto para casal ou mais moços solteiros, e outro para um moço, mobilado e pensão de primeira ordem. Rua de S. Salvador 31, Cattete. (S 11986)

AUTOMOVEIS

Vendem-se os seguintes:

Limousines — 1 Renault, 1 Saxon, 1 Alfa Romeo, 1 Mercedes, 1 Moon, 1 Ford, 1 Fiat ultimo typo. Double-phaetons: — 1 Revere, 1 Apperson, 1 Maxwell, 1 Studebaker, 1 Mercedes sem valvulas, 1 Renault, 1 Hudson de sete logares, 1 Moon, 1 Ford, 1 S. P. A. typo sport com mise-marche, 1 Alfa Romeo typo sport, 1 Barata Mercer, 1 Barata Kissel. Caminhões: — Ford com carroceria e chassis da mesma marca, 1 Truck, 1 Internacional com pneus para encher, de tres toneladas cada um. Officinas em geral. Pinturas, serviços de electricista, cargas em baterias, reformas, etc. Gazolina, oleos, estopa, graxas e todos os accessorios. Recebe carros em estadias.— Trata-se na Garage Brasileira, Rua Marquez de Abrantes n. 178, com Daré. Telephone Beira Mar 2829. (S 130071)

Buick - Chandler

Haynes, Briscoe, N. A. G., peças sobresalentes, vendem-se por preço de liquidação. Officina: Rua Senador Vergueiro n. 174. (S 13127)

PETROPOLIS

Vende-se uma boa casa á rua Coronel Veiga n. 362, bondes Rhenania e auto da Cremerie. — Trata-se á Praia de Botafogo n. 438. (S 12399)

SALA

Aluga-se uma espaçosa sala no 2º andar da rua Assembléa 115. Servida por escada e elevador. Ver das 7 ás 19 horas. (S 12143)

ARMAZEM

Para varejo, no centro commercial, com contrato, longo ou curto; informações urgentes nesta redacção para H. L. (S 9800)

HOTEL FRANCEZ

Exclusivamente para familias e cavalheiros. Alugam-se apartamentos e quartos. Preços razoaveis, cosinha franceza. Telephone Beira Mar n. 1909. Rua Santo Amaro n. 73. (16371)

Sala para escriptorio

Aluga-se uma grande e confortavel sala de frente com tres janellas espaçosas, propria para escriptorio no primeiro andar do predio á rua do Ouvidor n. 74, entrada pela loja onde se trata. (16324)

ELIXIR
Anti-asthmatico "Santa Lucia"

Preparado do Pharmaceutico
ERICH ALBERT GAUSS
Approvado pela Directoria Geral da Saúde Publica.

Exclusivamente para o tratamento da ASTHMA, BRONCHITE ASTHMATICA, BRONCHITE AGUDA e BRONCHITE CHRONICA.

ALLIVIA EM POUCAS HORAS! EXITO COMPLETO EM POUCAS SEMANAS!

A' venda em todas as drogarias e principaes pharmacias de S. Paulo e Santos. — No Rio de Janeiro: Drogaria A. Gesteira & Cia., rua Gonçalves Dias, 39 — Drogaria Rodrigues, rua Gonçalves Dias, 41. (17561)

PARA REFINAR ASSUCAR
"BATEDEIRA IBO"

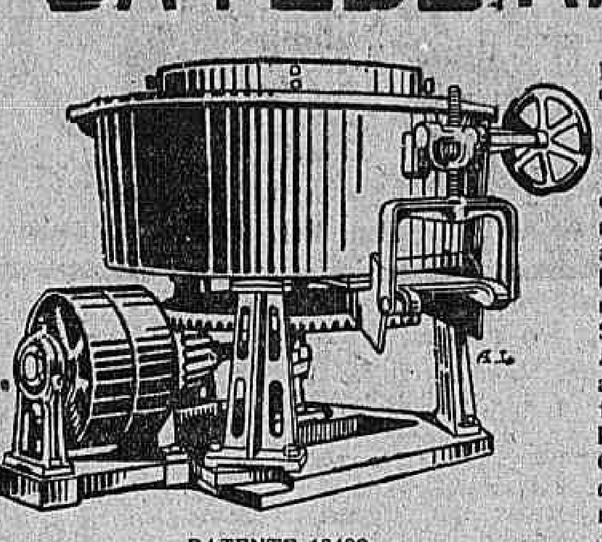

PATENTE 13499

A refinação MANUAL por processos mechanicos! Eis o que conseguiu a batedeira «IBO»

Produz em 8 horas cerca de 150 saccos de assucar mais solto, mais fino e mais alvo que qualquer outro. — Pela applicação dos rolamentos auto-compensadores S. K. F., obtem a batedeira *IBO* o seu funccionamento apenas com 7 cavallos de força. — Assim maior PRODUCÇÃO, melhor QUALIDADE E ECONOMIA de energia são as principaes razões de ser da batedeira «IBO»

"Fundição Fluminense"
FREITAS, PEDROSA & Cia.
35, RUA CONSELHEIRO SARAIVA, 35
RIO DE JANEIRO
Peçam informações sem compromisso (16286)

O "ELIXIR 914"
Palavras de um grande scientista italiano

Dado o valor therapeutico dos simples ingredientes que compõem o ELIXIR 914 e o excellente resultado que venho colhendo na minha clinica, o reputo um dos melhores para o fim a que se destina e não deixo de prescrevel-o com a mais intensa satisfação.

S. Paulo, 19 — 5 — 1922.

(assig.) DR. JOSE' TIPALDI.
Firma reconhecida.

Não ataca o estomago, depura tonificando. Não se deve tomar depurativos sem experimentar o ELIXIR 914.

Em todas as Drogarias e Pharmacias

A "*FLUXO-SEDATINA*" produz resultado nas Colicas Uterinas em 2 horas e combate as Dysminorrhéas do Utero. (3801)

LEILÕES

Leilão de Penhores
Em 6 de Setembro de 1923
Francisco de Aguiar & C.ª
Rua Luiz de Camões, 36

PRECISA-SE em casa de pequena familia (4 a 5 pessoas), precisa-se de uma senhora de meia edade, portugueza, para fazer todo serviço domestico. Paga-se bem; em Marquez de Santos n. 15.

PRECISA-SE de uma lavadeira, na rua Francisco Octaviano n. 11 — Copacabana. Tel. Ip. 382. (S. 14176) C

Implorando a caridade

Empregos diversos

DEPIL
Unico liquido que tira todos os cabellos sem irritar a pelle.

Amas seccas e de leite

Cozinheiros e cozinheiras

FÉBRES
INTERMITTENTES — PALUSTRES — TREMEDEIRAS — MALEITAS — SEZÕES.
PILULAS DE CAFERANA
de ABREU SOBRINHO.
RUA DA LAPA N. 6. RIO JANEIRO.
DEPOSITO GERAL. (17673)

Casas e commodos centro

CASA YORK
ESTA' FECHADA
REABERTURA,
Sabbado 1º de Setembro ás 10 horas, para liquidação de todo o STOCK, no valor de 1.000:000$000. Para no fim do proximo mez dar inicio ás grandes obras de remodelação da fachada.

ASSEMBLE'A, 22 a 26 Esq. R. Carmo (16397)

Lapa e Santa Thereza

Cattete, Laranjeiras, Botafogo e Gavea

TALCO de ROSS
Qualidade, Quantidade sem egual. (3783)

A ULTIMA PALAVRA
sobre Pasta Dentifricia

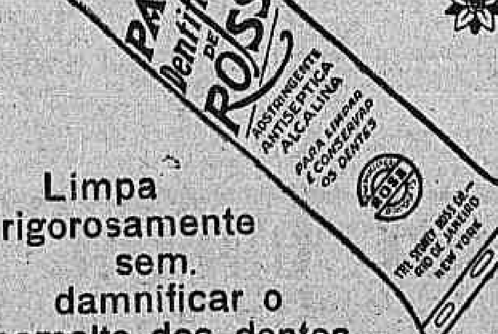

Limpa rigorosamente sem damnificar o esmalte dos dentes

UTEROGENOL é efficaz nas molestias de senhoras
Medicamento approvado pela Saúde Publica do Rio de Janeiro. O seu effeito é seguro nas irregularidades da menstruação, suspensão, hemorrhagias, flôres brancas, dôres uterinas, etc.

APOSENTO — Aluga-se bem mobiliado, sem pensão, em casa pequena, somente a pessoa do commercio. Informa-se pelo Tel. B. M. 2617. (S. 12660) G

ALUGAM-SE um quarto e uma sala de frente, ricamente mobiliados, com optima pensão. Correa Dutra, 31, proximo aos banhos de mar. (S. 12689) G

ALUGA-SE um quarto mobilado a cavalheiro de todo respeito, casa de familia; rua Dois de Dezembro 33 — Flamengo. (S. 12626) G

SALA de luxo — Aluga-se independente, socegada, com conforto e jardim Tel. B. M. 2411. (S. 13562) G

Leme, Copacabana e Lebion

ALUGA-SE em Copacabana, á rua Barata Ribeira n. 626, por contracto, casa mobiliada, com 3 salas, ...

Catumby, Estacio e Rio Comprido

Haddock Lobo e Tijuca

Creados e creadas

PRECISA-SE de uma costureira do trivial, na rua Conde de Bomfim n. 519. (S. 12782) B

ALUGA-SE uma moça para levar e passar roupas lisas, em pensão, nas horas vagas, ajuda em algum serviços leves. Rua Frei Caneca, 281. (S. 13585) C

ALUGA-SE para casal de tratamento, lindo quarto mobiliado, com pensão, em casa de familia onde não ha outros inquilinos, só pode ser visto de 1 hora em deante. Av. Rio Branco n. 155, 2º andar. (S. 13596) B

ALUGA-SE uma esplendida sala de frente, a um ou dois senhores de respeito, á rua Uruguayana, esquina de S. Pedro n. 155, sob. (S. 13590) E

ALUGAM-SE sala e quarto com mobilia, a matrimonio sem filhos ou pessoas de tratamento; tratar e ver de 11 á 1 1/2, e de 7 ás 9 da noite. Rua Riachuelo, 13-A. (S. 13414) E

ALUGA-SE um quarto de frente com pensão, e um interno, a pessoas de todo respeito. Rua da Quitanda, 72, 2º andar. (S. 14069) E

ALUGA-SE, a partir de 1º de setembro proximo, uma optima sala de frente, com duas janellas, lado da sombra, á rua 7 de Setembro n. 102, sobrado. Tem telephone, luz, limpeza e sala de frente. Aluguel 300$ mensaes. Não se aluga para moradia. — Póde ser vista a qualquer hora do dia. (S. 13363) E

ALUGA-SE em casa de familia, um quarto mobilado e com todo conforto, a pessoa seria, á rua da Assembléa n. 34, 2º and. Tel. C. 2672. (S. 12809) E

FAMILIA respeitavel, aluga com pensão, sala e um quarto a pessoas de trato. Carlos de Carvalho 18, terreo, esplanada do Senado.

QUARTO — Aluga-se, com pensão e direito á casa, a 20 minutos das barcas, em casa de casal sem filhos, a outro casal. Dá-se e exige-se referencias. Tratar com o sr. José, praça Tiradentes. (S. 13515) E

PENSÃO á mesa e a domicilio, de 1ª ordem, fornece-se á rua do Senador Dantas 20. (S. 13384) E

ALUGAM-SE para 1º de setembro, 2 salas, em excellente ponto do Flamengo, com grande jardim, só a casaes de respeito. Tel. B. M. 613, Buarque de Macedo n. 32. (S. 12907) G

ALUGAM-SE dois quartos bem mobilados, juntos ou separados, a casal ou dois cavalheiros, banho quente, telephone, logar socegado a dez passos do bonde, casa de casal de respeito; na rua Tavares Bastos n. 11, Cattete. (S. 13542) G

ALUGA-SE linda sala de frente mobilada e sem pensão, a senhor do commercio, na rua Andrade Pertence n. 24. (S. 12903) G

ALUGA-SE um quarto mobilado sem pensão, em casa franceza: rua Cambiano n. 56, Tel. B. Mar 1881, Gloria. (S. 13476) G

ALUGAM-SE quartos mobilados para familias e distinctos cavalheiros, na Pensão Oliveira, rua do Cattete n. 219. Acceitam-se tambem pensionistas externos. (S. 12895) G

ALUGAM-SE magnificos quartos na Pensão Odeon, á rua Voluntarios da Patria, 286. Tratamento optimo. (S. 13508) G

ALUGAM-SE salas e quartos, ricamente mobilados, com ou sem pensão; rua do Cattete, 245, sobrado. (S. 12859) G

ALUGAM-SE dois bons quartos, sendo um mobilado, a senhor de tratamento, á rua Bento Lisboa 49. (S. 12893) G

ALUGA-SE um quarto mobilado e com optima pensão, em casa de familia, para casal serio, sem filhos, ou cavalheiros distinctos; á rua do Cattete n. 209, 1º andar, Tel. 3421 B. Mar. (S. 12884) G

ALUGA-SE uma boa arrumadeira, com pratica do serviço; só não encera; trata-se á rua João Caetano n. 35, casa 2 — Cidade Nova. (S. 13521) C

ALUGA-SE uma sala de frente, sem mobilia, a uma senhora de absoluto respeito ou casal, que trabalhe fóra; rua Corrêa Dutra n. 139 — Cattete. (S. 14334) G

ALUGA-SE um chalet, composto de 3 quartos communicando, proprio para 3 rapazes solteiros, com pensão de 1ª ordem. 300$000 por pessoa. — Praia de Botafogo n. 252. (S. 14092) G

ALUGA-SE sala em casa de casal sem filhos; Benjamin Constant n. 33. (S. 13519) G

ALUGA-SE bom quarto em casa de familia, a rapazes solteiros; rua do Lavradio n. 20, 2º andar. (S. 13595) G

Coração - RINS - ASTHMA
Nas suas perturbações, com falta de ar, cançaço, palpitações, pés e rosto inchados, urinas poucas, pulso irregular, tonteiras, dôres nos rins, no coração, accessos nocturnos, bronchite asthmatica, use o CACTUSGENOL approvado pela D. G. de Saude Publica. Para prescripção medica. Na Casa Huber R. 7 n. 61, Drogaria Pacheco, R. Andradas n. 43 e Laboratorio do pharmaceutico dr. M. Reis, R. dos Araujos n. 101. (S 13500)

(160) FOLHETIM DO "CORREIO DA MANHÃ"

Martyr da Calumnia

por LUIZ DE VAL

Sobradiel inclinou-se sobre aquelles dois entes, para elle tão queridos, e beijou a creança ao mesmo tempo que Rachel.

Ella lançou-lhe um olhar de infinita ternura, como se lhe agradecesse as caricias que prodigalizava ao filho do seu coração.

O estado da doente aggravava-se de instante para instante, sem que Pedro o pudesse evitar, apezar de todos os recursos da sciencia.

Morria a mulher que elle amava, a mãe de seu filho, e elle era impotente para conservar aquella existencia querida.

A desesperação começou a apoderar-se de seu espirito, e no intimo até maldizia a sciencia, a que tinha dedicado as primicias da sua mocidade.

Para que a queria elle, se nem sequer lhe servia para salvar a vida dum ente amado?

Rachel comprehendia perfeitamente a gravidade do seu estado.

— Vou morrer, disse ella; bem sei... conheço...

Elle nem se atreveu a replicar.

Como negar o que era evidente?

— Só te peço que não abandones o nosso filho, proseguiu Rachel. Vive para elle.

E não póde dizer mais nada, apezar de inutilmente o tentar. As forças estavam esgotadas.

A agonia foi curta, e Rachel expirou poucos momentos depois de ser mãe, lançando ao seu amante um olhar expressivo, como se lhe repetisse ainda o seu pedido.

Sobradiel abraçou-a chorando, e em seguida abraçou o filho, dizendo:

— O desejo de tua mãe será cumprido, pobre anjo! Eu velarei por ti!

XXXIX
UM CRIME MYSTERIOSO

Rachel acabava de expirar, quando appareceu um criado.

— Senhor, está ahi d. Ernesto Ortiz, um commissario e um agente de policia, que perguntam pelo senhor.

Sobradiel estremeceu.

O marido de Rachel acompanhado da policia! Comprehendeu logo o fim daquella visita.

Ernesto havia descoberto o paradeiro de sua mulher, e ia reclamal-a com o auxilio e o apoio da justiça.

Um triste sorriso lhe assomou aos labios.

De pouco poderiam servir já áquelle miseravel os seus direitos sobre a sua victima.

Deitou a creança na cama, ao pé do cadaver de sua mãe, a quem lançou um triste olhar, e enxugando as lagrimas, disse ao criado:

— Que entrem esses cavalheiros.

Ernesto apresentou-se á porta do quarto, acompanhado de dois individuos.

Um commissario e um agente de policia, segundo dissera o criado.

Pedro foi-lhes ao encontro, perguntando:

— Que pretendem, senhores?

— Venho reclamar minha esposa, que o senhor tem em seu poder, respondeu Ernesto, e estes senhores me acompanham para me auxiliarem nos meus direitos em nome da lei.

E indicou os dois companheiros.

— Supponho, ajuntou elle, que não se atreverá a negar que d. Rachel Delmás, minha esposa, está aqui.

— Não, senhor, não o nego, respondeu Sobradiel.

E afastou-se, para que vissem a cama, e apontando para o cadaver, continuou solennemente:

— Ahi a têm, senhores.

Os tres homens soltaram um grito de assombro.

Ernesto correu ao leito, inclinou-se sobre Rachel, e recuando aterrado, exclamou:

— Morta!

O commissario e o agente de policia logo acudiram em seu auxilio, para que elle não caisse no chão. Tão forte fôra o golpe que recebera.

Passados uns momentos, o commissario de policia disse a Sobradiel:

— Quererá, cavalheiro, darnos algumas explicações a respeito da morte desta senhora?

— Não tenho inconveniente, respondeu Pedro. Morreu de parto, como testemunharão os medicos ao reconhecerem o seu cadaver.

Então fixaram-se na creança que dormia tranquillamente ao pé do cadaver de sua mãe.

Já um pouco mais socegado, Ortiz que não podia rehaver sua esposa, só pensava em se

(*Continúa*)

ASTHMA? Solução de Hartmann
(formula allemã) unico medicamento que combate a origem da enfermidade.
Vende-se nas drogarias. Depositarios: Gesteira & C. Rua Gonçalves Dias 59 - RIO

CABELLOS

UMA DESCOBERTA CUJO SEGREDO CUSTOU 200 CONTOS DE RE'IS

A "Loção Brilhante" é o melhor especifico para as affecções capillares. Não pinta porque não é tintura. Não queima porque não contem saes nocivos. E' uma formula scientifica do grande botanico dr. Ground, cujo segredo foi comprado por 200 contos de réis. E' recommendada pelos principaes Institutos Sanitarios do estrangeiro e analysada e autorisada pelos Departamentos de Hygiene do Brasil.

Com o uso regular da Loção Brilhante. 1º — Desapparecem completamente as caspas e as affecções parasitarias. 2º — Cessa a quéda do cabello. 3º — Os cabellos brancos, descorados ou grisalhos voltam á côr natural primitiva sem ser tingidos ou queimados. 4º — Detem o nascimento de novos cabellos brancos. 5º — Nos casos de calvicie faz brotar novos cabellos. 6º — Os cabellos ganham vitalidade, tornam-se lindos e sedosos e a cabeça limpa e fresca.

A Loção Brilhante é usada pela alta sociedade de S. Paulo e do Rio.

Preço de um vidro, 7$000. Pelo Correio, 8$000.

A' venda em todas as Drogarias, Pharmacias e Perfumarias de 1ª ordem. Pedidos a Antonio A. Perpetuo — Rua dos Ourives n. 85, sobrado — Rio de Janeiro. (10007)

ALUGAM-SE quartos com pensão de 1ª ordem; Haddock Lobo n. 447. Villa 3884. (S 13168) K

ALUGA-SE uma sala de frente com pensão de primeira ordem, em casa de familia seria; á rua do Mattoso n. 91, sobrado. (S 13484) K

ALUGA-SE uma boa sala em casa de familia, com pensão, a casal ou familia; rua Aristides Lobo, 83. (S 12591) K

ALUGA-SE um bom aposento com pensão, em magnifica residencia de familia muito conceituada; S. Francisco Xavier. Telephone Jardim 500. (S 13281) K

ALUGA-SE, com contrato, o predio da rua Medeiros Passaro, 41 — Muda, com quatro quartos, 3 salas e mais dependencias, com todo o conforto moderno. Ver a qualquer hora. Tratar á rua Uruguayana n. 5, 2º andar. Telephone C. 2980. (S 14346) K

ALUGA-SE magnifico predio na Fabrica das Chitas, com 5 quartos, 2 grandes salas e tudo mais necessario, para familia de tratamento. Tem jardim e grande quintal. Aluguel, 450$000 e taxas. Trata-se á rua São Pedro n. 74, 1º andar. (S. 13314) K

ALUGA-SE espaçoso quarto com janella, a cavalheiros; casa de pequena familia respeitavel — Mattoso numero 204. (S 14166) K

CEDE-SE bom quarto a cavalheiro de todo respeito. Casa de familia. Tel. Villa 4977. (S 13598) K

São Christovão, Andarahy e Villa Isabel

ALUGA-SE um bom quarto de frente a pessoa decente, no Boulevard 28 de Setembro, 316, casa 4, Villa Isabel. (S. 12929) T

ALUGA-SE um bom commodo por 90$, á rua Mariz e Barros, 354, fundos de 100 rs. (S 13543) T

ALUGA-SE [illegible] rua Pedro Americo n. 26, Cattete. (S 13599) T

ALUGA-SE um bom aposento com [illegible] a pessoa de tratamento; na rua do Mattoso 17. (S 12980) T

ALUGA-SE um bom commodo mobiliado a pessoas de tratamento; para informações á rua Almirante Tamandaré n. 59, Flamengo. (S 13601) L

EMPREGADA para casa de casal sem filhos e de tratamento, precisa-se á Av. Passos n. 116, 1º andar. (S 12954) L

ALUGA-SE um quarto com pensão, a casal ou senhora de todo respeito, rua S. Januario, 99. (S 12855) L

Machinas para marcenarias

Serras de fita,
Plainas Universaes,
Carpinteiros Universaes,
Serras Circulares,
Tupias,
Furadores,
Encontra-se, R. 13 de Maio 7
FRECH & PASQUALE. (16988)

ALUGA-SE quartos bem mobiliados, [illegible] rua Dr. Maciel, 81, S. Christovão. [illegible]

ALUGA-SE uma optima casa com 3 quartos, 2 salas e demais dependencias, á rua Visconde Santa Isabel n. 205. Trata-se na rua S. Pedro 38. (S 12785) L

ALUGA-SE uma sala de frente com entrada independente, com direito a telephone, banho frio e quente, a rapaz do commercio ou senhor de tratamento, á rua Visconde Abaeté, 97, 1º andar. (S. 14146) L

ALUGA-SE confortavel aposento, a 2 pessoas de fino trato. Pensão Silva Lobo. Rua Mariz e Barros, 200. (S. 13313) L

ALUGA-SE [illegible] rua Mariz e Barros n. 317. Tel. V. 3391. (S. 13541) L

ALUGA-SE o predio da rua [illegible] Vasconcellos [illegible] (S. 12687) L

ALUGA-SE uma espaçosa e confortavel sala de frente, [illegible] rua General Canabarro [illegible] (S. 12315) L

ALUGAM-SE bons quartos espaçosos e arejados á rua do Barão de [illegible] (S. 12957) L

ALUGA-SE um bom e arejado quarto [illegible] rua Senador Alencar n. 118 — São Christovão. [illegible]

ALUGA-SE no melhor ponto do Andarahy, clima saluberrimo, [illegible] Quitanda, 73, sob. (S 12529) L

MODISTA — Aluga-se uma porta em ponto chic, para chapéos ou vestidos. R. S. Francisco Xavier 470, Maracanã. (S 13268) L

QUARTO — Alugam-se um ou dois, em casa de casal sem filhos, sem outro inquilino, com pensão, á rua General Canabarro 63, proximo á rua São Christovão. (S 12635) L

SUBURBIOS

ALUGA-SE por 70$000, com fiador seis casas novas em avenida, com 2 quartos, sala, cozinha e privada, todos assoalhados, agua encanada e luz electrica, com bondes na porta, em primeira secção, Estação de Campo Grande, E. F. C. B., á Estrada do Monteiro, 21-A, onde se trata. (S 13478) M

ALUGA-SE ou vende-se grande predio, em chacara medindo 30 metros por 69 metros, com 5 quartos, casa para creados, etc.; rua Souza Siqueira, esquina da rua Emilia, na Piedade, lado Av. Suburbana; chaves nos fundos. Tratar com o dr. Bofafogo Gonçalves. Rua da Quitanda n. 36, 1º, das 4 ás 5 1|2 horas. (S 12541) M

ALUGA-SE vasto predio em optima chacara, á rua Coronel Rangel, 56, 2 minutos da estação Cascadura. (S. 12938) M

ALUGA-SE um bom e arejado quarto, a casal sem filhos ou rapaz solteiro, em casa de familia de todo o respeito, dando-se pensão. Trata-se á rua Meyer n. 29, perto da estação. (S. 12948) M

ALUGA-SE um lindo predio novo com 2 salas, 2 quartos, cozinha, despensa, banheiro, jardim e quintal. Rua Miguel Ferreira, 184. Estação de Ramos. Trata-se rua dos Andradas, informações telephone Sul 2364. (S. 13563) M

ALUGA-SE. Traspassa-se uma grande casa com 7 quartos, 3 grandes salas, jardim, grande chacara, contrato 3 annos e mezes. Rua do Maracajá n. 172. Boca do Matto. Meyer. (S 12702) M

A LUGA-SE um confortavel predio pelo preço de 200$000, á rua Intendente Magalhães n. 60, Cascadura. Trata-se no mesmo. (S 134136) M

ALUGA-SE meia casa a um casal que não tenha filhos. Rua Guatemala n. 64, Estação da Penha. (S 14210) M

ALUGA-SE uma sala e um quarto, a casal sem filhos, ou pessoas de trato; rua Vaz Toledo n. 232 — Eng. Novo. (S 14170) M

ALUGA-SE (a vagar), a casa da rua Barão, 87 — Jacarépaguá, com 5 quartos e mais dependencias; ver das 2 ás 3 horas; tratar á rua D.ª Clara n. 10 — Todos os Santos. Preço 250$000. (S 14175) M

Epilepsia

(Mal de gotta)

O unico remedio de real effeito e resultados IMMEDIATOS contra os ataques de gotta é o

Antiepileptico Barasch

Depositarios — Drogarias Berrini e Americana.

— Correspondencia: — E. BARASCH — Avenida Mem de Sá, 171. (10978)

ALUGA-SE, por 33$, casa no Cambotá, rua Maria Bastos n. [illegible] Chaves n. 7, parada de Barros Filho (Anchieta). (S 14465) M

ALUGA-SE vasto predio em optima chacara, [illegible] 2 minutos da estação [illegible] Cascadura. (S 12544) M

ALUGA-SE 1 casa, 4 q., 2 s., [illegible] de banho, despensa, jardim, varanda, cozinha; ver a qualquer hora; tratar das 3 ás 5. R. [illegible] Meyer. (S. 12690) M

HEMORRHOIDAS!!

Sem operação e sem dôr, com a MAMILLINA. Com uma só applicação desapparece a irritação e murcham os mamilos.

PREÇO 6$000. PELO CORREIO 7$000.

Deposito geral á RUA URUGUAYANA N. 66.

Perestrello Filho & Cia. (13541)

ALUGA-SE em casa de familia de todo respeito, quarto com pensão a casal ou rapazes distinctos; 24 de Maio n. 37 — S. Francisco Xavier. (S 13253) M

H. Lerche

Machinas para lacticinios e frigorificos.
Vasilhames para leite
Motores e dynamos
Rua São Pedro n. 105
CAIXA POSTAL 2374
RIO DE JANEIRO (16251)

NUTROVITAL
ELIXIR

TONICO DO CEREBRO — TONICO DOS MUSCULOS
TONICO DOS NERVOS — TONICO DO CORAÇÃO
FORMULA: Glycero-phosphatos alcalinos, Methylarsinato de sodio. Pepsina, Noz de Kola, Noz Vomica, etc.
Agradavel ao paladar. Preparado no
Laboratorio Vial
A' venda nas boas Pharmacias e Drogarias. — Deposito: F. LINS & ROSMAN — Rua São Pedro 89 — Rio. (S 3631)

ALUGA-SE a casa da Estrada da Freguezia n. 50, Jacarépaguá; a chave por favor n. 722 e tratar á travessa do Rosario n. 15. (S 14080) M

POMADA RENY

Extingue sardas, pannos, manchas, rugas, espinhas e cravos. (10766)

ALUGA-SE bom predio com 4 quartos grandes, 2 salas, moderno, á Avenida Suburbana n. 2.490, por 250$000 mensaes. Está aberto. (S 12898) M

ALUGA-SE uma boa casa assobradada, á rua Domingos Freire, 149, Todos os Santos, perto do trem e bondes 5 minutos, com 2 salas, 2 quartos, copa, cozinha, W. C., porão habitavel, um barracão no quintal, preço, 250$000. (S. 12683) M

Soffreis do Figado?

ICTERICIA? CALCULOS?
Procurae hoje mesmo
A "PARIQUYNA"
tomae que ficareis curado
VENDE-SE EM TODAS AS PHARMACIAS. (13284)

SALA ou quarto, aluga-se em casa de familia de tratamento, mob., com pensão, a casal ou cavalh. Preço 400$ para casal. Rua Engenho Novo, 114, Sampaio (bonde Cascadura). (S 12880) M

NICTHEROY

ALUGA-SE o predio da rua Moreira Cesar n. 87, Icarahy, com 6 quartos e mais dependencias; as chaves á rua Octavio Carneiro n. 115, casa 2, para tratar á rua Haddock Lobo n. 280, quarto 21. (S 12784) T

ALUGA-SE em casa de familia de tratamento, uma esplendida sala de frente e um quarto a senhores estrangeiros, ou casal sem filhos; rua de S. Pedro n. 167 — Nictheroy. (S 12760) T

ALUGA-SE a casa da praia de Icarahy n. 137; trata-se na rua Alvares de Azevedo n. 202. (S 12807) T

ALUGA-SE em casa de familia e perto do mar, 1 ou 2 quartos mobilados ou não; rua Boa Viagem n. 117. Preço modico. (S 12805) T

ALUGA-SE casa de 3 quartos, 2 salas, esgotos, terreno, por 280$, perto das Barcas, 3 bondes de 100 réis, com Soares. Rua da Assembléa n. 21, 1º andar, das 4 ás 6 horas. (S 13317) T

ALUGAM-SE predios novos, perto da praia de Icarahy, Nictheroy, á rua Mariz e Barros n. 74 e rua Vera Cruz n. 358; tratam-se á rua da Quitanda n. 83, sob., Rio de Janeiro, das 13 ás 17 horas. (S 11216) T

PRECISA-SE alugar casa, tendo 2 q., 2 s., e demais commodos. Tem que ser perto da praia. Propostas a Homero, neste jornal. (S 11956) T

PRECISA-SE em casa de familia, para um casal com um filho pequeno, de um quarto ou sala com direito ás demais dependencias da casa, servirá tambem metade de casa. Dá-se preferencia proximo aos banhos de mar. Propostas para Leone, caixa n. 1386 — Rio. (S 13119) T

ILHAS

ALUGA-SE boa casa nova até 31 de dezembro, defronte da ponte da Freguezia, Ilha do Governador. Ouvidor n. 152, 1º andar, ás 3 horas. (S 13282) X

ALUGA-SE o predio 103 á Estrada das Pedrinhas, na Ilha do Governador, freguezia. Trata-se á rua General Camara n. 304. (S 12753) X

ALUGA-SE a casa á rua Pio Dutra s|n, Freguezia, Ilha do Governador, com 2 quartos, 2 salas, cozinha, W. C., luz electrica; contrato de um anno. Tratar com Castro, Alfandega, 28, 2º andar. (S 13509) X

ALUGA-SE na Ilha do Governador parte de uma casa, contendo 2 quartos, uma grande sala, cozinha, uma bonita praia, em casa de um casal sem filhos; a outro nas mesmas condições; servindo-se dos utensilios que estão em casa. Trata-se na Travessa Torres n. 19. (S 14300) X

SALA independente, com ou sem pensão, proximo dos banhos de mar e da estação das Barcas; aluguel modico. Rua General Andrade Neves n. 147. (S 13528) X

Compra e venda de predios e terrenos

CASAS — Constroem-se, desde 12 contos, recebendo-se metade em prestações. Tem algumas promptas e vendem-se nas mesmas condições. Companhia [illegible] de Construcções. Rua Visc. Inhauma, 84, sobrado. (S 15663) N

GRANDE PREDIO — Aluga-se á rua da Constituição n. 71, um ou dois grandes andares, proprios para companhias, bancos, escriptorios, etc., dando-se o direito de sublocar. Tratar na rua do Ouvidor n. 116, Casa Luiz de Rezende & Cia. (S 16688) N

LOTES de terrenos na E. de Ramos, a vista e a prestações, prazo longo, nivelados, tem agua, luz, 5 minutos do trem. Preço razoavel; á rua [illegible] Trata-se na rua Teixeira Franco n. 38. (S 14211) N

OPTIMO terreno por 15:000$000, 11 x 40, na rua [illegible], proximo á rua Uruguay; trata-se na Joalheria "A Pernambucana", travessa de S. Francisco n. 5. (S 12803) N

Terrenos — Vendem-se optimos lotes, bem situados, nas ruas Uruguay, Ladislão Netto, Maxwell, Pontes Corrêa, Juparanã, Indayassú, Barão S. Francisco Filho e Barão de Mesquita (os melhores logradouros do Andarahy), em franca valorização, facilitando-se o pagamento até 5 annos de prazo. Trata-se á rua S. Pedro n. 122, sobrado, Telephone Norte 3259.

PREDIOS — terrenos. Nascimento encarrega-se de vender. Escriptorio, Assembléa n. 123, 2º andar, Tel. Central 165. (S 9733) N

SITIO — Compra-se um pequeno sitio, [illegible] Rua do Ouvidor n. 58, 1º andar, sr. [illegible] (S 14327) N

PAQUETA' — Vendem-se 2 bons predios, na principal rua, [illegible] Informações á rua do Ouvidor n. 74, com o sr. Armando. (S 14331) N

Fogões economicos "Wallig"

a lenha e a carvão

Fabricantes
WALLIG & Comp.
Porto Alegre
FILIAL
RIO DE JANEIRO
Rua Mar. Floriano Peixoto, 5
Peçam prospectos (17574)

VENDE-SE um lindo e elegante predio em rua transversal a rua Mariz e Barros, proximo á rua S. Francisco Xavier, proximo ao Collegio Militar, tendo 2 pavimentos, 4 quartos, saleta, sala de jantar, sala de visita, portas envernizadas, banheira esmaltada, linda cozinha, despensa, jardim na frente, entrada ao lado, logar para automovel, linda architectura, é tão lindo, que serve para familia de tratamento e nunca foi habitado, está vasio, para ser visto a qualquer hora. Preço 45:000$000; trata-se na rua do Carmo n. 47, sala 3, com o sr. João, das 12 ás 5 horas. Só se trata com o pretendente. (S 12930) N

VENDEM-SE duas magnificas casas em logar saudavel, com 36 metros de frente por 65 de fundos, á rua Silva Rego, sendo uma com 5 quartos e duas salas e outra com 3 quartos e 2 salas e mais dependencias. Trata-se com o senhor Mario, á rua Souza Barros, 128, Engenho Novo. (S 12523) N

VENDE-SE predio moderno e confortavel, em centro de jardim com espaço para automovel. Rua Borda do Matto, 32, Andarahy. (S 13479) N

VENDE-SE um terreno com 200 alqueires de boas terras e bom clima, a 3 horas do Rio. Rua Sampaio Vianna, 91. (S 14113) N

VENDEM-SE pela maior offerta os seguintes predios: rua S. Luiz Gonzaga, 16, 18 e 20. Trata-se na rua de S. Pedro n. 145, armazem de fazendas. (S 14156) N

VENDE-SE bello predio á rua Francisco Muratori n. 98, dando tambem frente para a rua Dr. Joaquim Murtinho. Descortina-se bello e encantador panorama. Construcção solida e moderna para moradia de familia de alto tratamento. Vende-se em leilão, quinta-feira, dia 30, pelo leiloeiro Gusmão. (S 16358) N

VENDE-SE uma casa na E. do Riachuelo, tres quartos, porão e grande quintal. Informa-se á rua 24 de Maio, 292. (S. 12898) N

VENDE-SE grande area de terreno com 120 mil metros quadrados, em um só lote, ou dividido em quadros, na saluberrima Estação de Nilopolis, distante da estação 15 minutos. Optima occasião para os srs. lavradores, pois são terras superiores para lavoura ou pomares. Trata-se com M. Campos; Av. Passos, 34 sobrado. (S 13558) O

VENDE-SE um optimo piano allemão, 1|4 de cauda, inteiramente novo, tem 7 oitavas e 1|4, por..... 3:500$000, Conde Bomfim 242, casa 6. (S 12890) O

VENDE-SE uma fabrica de chapéos de palha para senhoras, no largo do Rosario 32, 2º andar. (S 12816) O

VENDE-SE uma machina Singer gabinete, ou uma com cinco gavetas, são de coser e bordar, quasi novas, preço de occasião. Rua Affonso Penna 89, c. 1, pro. Haddock Lobo. (S 13331) O

SE O CONTRATOSSE

NÃO PRODUZIR O EFFEITO que annunciamos, para qualquer tosse, mesmo a tosse dos tuberculosos até ao 2º grão, bronchites simples ou chronicas, falta de somno, dôres nos pulmões, irritação da garganta ou da larynge, coqueluche, asthma, constipação, grippe, etc., DEVOLVEREMOS IMMEDIATAMENTE O DINHEIRO, á RUA DE SANT'ANNA, 216, Rio. — Medicos notaveis o receitam. — Sabor agradavel. — Dóse: Adultos: 4 a 5 colheres por dia. — Creanças: colheres de chá. — *O CONTRATOSSE* deve ser usado quando todos os remedios falharem. (11329)

VENDE-SE bonito e moderno predio, á rua Parahyba n. 20, proximo á praça da Bandeira, predio assobradado, em terreno de 10 x 50 de fundos. Vende-se em leilão, sexta-feira, dia 31, pelo leiloeiro Gusmão. (16360) N

VENDEM-SE tres lotes de terra, sendo um separado, medindo 10 x 36, preço de occasião. Rua Intendente Magalhães 60; trata-se no mesmo. (S 13435) N

VENDE-SE ou aluga-se uma casa com grande terreno, tem chacara e dá frente para duas ruas. Ver e tratar rua Guahyba, 114 A, em Braz de Pinna. (S 12775) N

VENDE-SE com todo o terreno por 23:000$ e com dois metros de terreno ao lado, apenas, por 20:000$, o predio da rua Lucidio Lago n. 92 Meyer. Trata-se na rua do Carmo n. 55, typographia. (S 11234) N

VENDE-SE ou aluga-se por contrato um predio á rua André Pinto 18, Ramos, pintado e forrado de novo, tendo tres quartos, duas salas, cozinha, banheiro, quarto para creada, telephone, todo o conforto. Ver e tratar no mesmo, com o proprietario. (S 13017) N

VENDE-SE um excellente predio com grande chacara, medindo 44 metros de frente por 138 de fundos, sito á rua Coronel Pedro de Carvalho n. 136. Trata-se na rua 1º de Março 105, sobrado, com o sr. Francisco Leal. (S 14003) N

VENDE-SE o predio de dois pavimentos, situado á rua Souza Franco 175, em Villa Isabel, occupado com moradia de familia, póde ser examinado por obsequio do inquilino, de 1 ás 4 horas da tarde e para tratar na rua Buenos Aires n. 100, sob. parte dos fundos. (S 13313) N

VENDE-SE o predio da rua Vinte e Quatro de Maio 501, com 7 quartos, 4 salas, banheiro, despensa, cozinha e demais dependencias; para ver e tratar na mesma. (S 13295) N

VENDE-SE uma boa casa com todas as commodidades, inclusive fogão a gaz, 5 minutos do trem e bonde, rua Silvana 33, Piedade. (S 12670) N

Calçado Souto

O unico em todo o Brasil que obteve a maior e mais honrosa classificação na Exposição Internacional da Independencia: HORS CONCOURS

A' venda nas principaes casas. (17703)

VENDE-SE, por preço barato, a casa da rua Angelina n. 46, no Encantado, com duas salas, dois quartos, e mais accommodações, pintada e forrada de novo; com grande terreno e perto do trem e do bonde. Trata-se na mesma. (S 14272) N

VENDE-SE por 16 contos, casa com 3 quartos, 2 salas, etc. grande quintal. Perto de bondes e do trem. Logar saudavel. Precisa limpeza. Trata-se á rua Carolina n. 16. (Estação do Rocha). (S. 12572) N

VENDE-SE uma estancia de lenha bem montada e muita freguezia, á rua Assis Carneiro, 41, Piedade. (S 14124) O

VENDEM-SE cachorros Bulldog á rua da Lapa n. 85. (S 14193) O

VENDEM-SE barato viveiros e gaiolas usadas. Rua Almirante Tamandaré, 63. (S 12638) O

VENDE-SE um cofre para livros em optimas condições. Ver e tratar Ouvidor 121. (S 12642) O

VENDEM-SE esquadrias novas, de cedro, para desoccupar logar, estação de Bento Ribeiro, rua João Vicente n. 953. (S 13351) O

VENDE-SE um bom cavallo e uma bonita egua, na rua do Maranhão n. 174, Boca do Matto. (S 12703) O

VENDE-SE um botequim, tem contrato, moradia para familia. O motivo é por doença de familia e ter de ir para fóra. Rua Carolina Machado 1.006 B, Bento Ribeiro. (S 13424) O

VENDE-SE um automovel Ford em boas condições, preço 2:500$000; ver e tratar no Boulevard 28 Setembro, 310. (S 12757) O

VENDE-SE por pechincha machina photographica 13 x 18, completa, com lentes "Anastigmatica". Ver, das 12 ás 5, á rua 2 Dezembro 87, Cattete. (S 12762) O

VENDE-SE uma machina Singer, gabinete, bobina, bordar e coser, nova, preço barato, á rua Dona Thereza n. 44. Eng. Dentro. (S. 14224) O

VENDE-SE um tiro ao alvo, a pessoa que disponha de 3 ou 4 horas a noite; informa-se com Antonio Carneiro, Tel. Beira Mar 983. (S 14341) O

VENDE-SE uma boa quitanda, em S. Christovão, informa-se á rua Bella de S. João n. 338, Botequim. (S 13571) O

ONDULAÇÃO

PERMANENTE
POR ESPECIALISTA PARISIENSE
Duravel de 6 a 8 mezes.
Não estraga os cabellos. Resiste á lavagem da cabeça.
CASA ERITIS
Rua Uruguayana, 78
Tel. C. 1313. (17526)

VENDEM-SE os predios da rua Ruy Barbosa n. 189, rua Joaquim Murtinho, 117 e rua Theodoro da Silva n. 2. Tratar na praça Sete de Março n. 7 (Villa Isabel). (S 13411) N

VENDE-SE uma casa em Paquetá, á rua Lambary 53, com dois lotes de terreno proprio. A casa precisa de concertos geraes. Vende-se por...... 4:500$000 e trata-se á rua Ferreira Pontes, 71. (S 13255) N

VENDEM-SE lotes de terrenos de 10 metros de frente e fundos de 50 a 150 metros, prestações desde 10$. Vigario Geral, E. F. Leopoldina; tem agua canalisada, luz electrica, 35 minutos de viagem, passagem de ida e volta 300 réis. Tratar á rua S. Januario n. 89, das 5 ás 7 horas da tarde; no local encontra-se quem mostre o trem, toma-se na praia Formosa. (S 8379) N

VENDE-SE por 16 contos casa com 3 quartos, 2 salas, etc., grande quintal, com 85 comprimento por 8 de frente a 2 minutos do bonde e do trem. Precisa limpeza, logar saudavel. Engenho Novo. Tratar á rua Carolina n. 16, Rocha. (S 13529) N

VENDE-SE um terreno medindo 17 metros e meio de frente por 54 de fundos, com 3 casas no mesmo; facilita-se o pagamento; informações á rua Barão de Mesquita, 1.039, Andarahy. (S 14091) N

VENDEM-SE 2 lotes de 10x41, cada um, á rua Pontes Correa, junto ao predio n. 92, ponto dos bondes do Uruguay. Trata-se na rua General Camara n. 41, 1º andar, das 11 ás 14 horas. (S. 12532) N

VENDE-SE o excellente predio á rua D. Romana n. 183, com 3 salas, 3 bons quartos, jardins, quintal, etc. Vende-se em leilão, quinta-feira, dia 30, pelo leiloeiro Gusmão. (S 16358) N

VENDE-SE o bom predio da rua Barão de Cotegipe n. 93, com tres quartos e duas salas, cozinha, banheiro, etc., com jardim á frente, entrada ao lado e grande terreno, póde ser visto a qualquer hora; tratar na rua S. José n. 17, com Nogueira ou Castro. (S 16358) N

VENDE-SE uma boa casa, tendo varanda corrida ao lado e com jardineiras; na rua S. João n. 35, Cachamby, Meyer. (S 13555) M

VENDE-SE um bom predio para residencia, á rua Pará, proximo á rua Senador Furtado. Para informações, á rua Riachuelo, 9, das 9 ás 11 e das 2 ás 5 horas. (S 12937) N

VENDE-SE o solido predio da rua General Polydoro n. 99, com quatro quartos, duas salas, etc., em grande terreno; tratar na rua S. José n. 17, leiloeiro Gusmão. (S 1635) N

Doenças das vias - urinarias

(Venereas e Cirurgicas)
Dr. ESTELLITA LINS — (Da Cruz Vermelha)
Com pratica nos Hospitaes da Europa

Tratamento moderno das doenças da *Urethra, Prostata, Bexiga, Ureteres e Rins*; Exame endoscopico da Urethra e Bexiga; Methodo pessoal na cura da *Blenorrhagia* e complicações; tratamento pela electricidade do *estreitamento da urethra*; Operações dos orgãos genitaes e rins; Sala especial para senhoras; Installações de Raio X e Laboratorio de analyses; Applicações electricas e vaccinas autogenas, etc. S. JOSE' 81 — Das 10 ás 12 e das 15 ás 18 horas. (11362)

VENDE-SE uma casa com 2 quartos, 2 salas, cozinha, luz e terreno 10 x 30; trata-se na rua d. Clara n. 130, Padaria E. de D. Clara. (S 12585) N

VENDE-SE proximo da estação do Meyer, lado esquerdo, um terreno de esquina com um barracão, coberto de telha franceza, tendo 3½ metros de frente e 45 metros de fundos; com agua e arvores fructiferas. Trata-se á rua do Carmo n. 47, sala 3, com o sr. João, das 3 ás 5 horas, preço 4:500$000. (S 12926) N

VENDE-SE a 2 minutos da Estação de Ramos, á casa na rua André Pinto, 89, ver das 10 ás 4 horas; tratar á rua da Carioca, 54, sr. Gonçalves. Aos domingos na mesma. (S 51356) N

VENDE-SE terreno 11 x 60, com duas casas, por onze contos; facilita-se pagamento metade. Ver rua S. José, 78, Madureira, e tratar rua Paranapoan, 98, Freguezia, Ilha Governador. (S 10887) N

VENDE-SE chacara bem plantada, com casa, por 8:000$. Rua Paulo de Mello, 43, Nilopolis, E. F. C. B. Informa-se Av. Gomes Freire 68, das 7 ás 11 h. (S 13477) N

VENDE-SE boa casa, 3 q., 2 s., em calçada, luz, bondes Cascadura e Eng. de Dentro á porta, réis 13:500$000; facilita-se. Rua Abolição, 178, est. Eng. de Dentro. (S 14268) N

VENDEM-SE as bemfeitorias de um sitio com 59.580 m. q., 1 casa de sapê, 1 Bungalow feito de novo, 8 vaccas, 1 cavallo, vallas de agrião, grande pomar, 300 cabeças de gallinhas e agua encanada, em Bangu'. Informa-se na rua Santo Amaro 136 (Cattete) com o proprietario. (S 14167) N

VENDE-SE na rua Laura n. 10, Jacarépaguá, uma casa no centro de terreno, com 3 quartos, 2 salas, cozinha, quarto de banho, W. C. e meia varanda ao lado, medindo 22 m. de frente por 82 m. de fundos. Para tratar na mesma, com a proprietaria. (S 14172) N

VENDE-SE a casa da rua Thereza n. 37, Santa Thereza, com jardim na frente, porão habitavel, construcção moderna; póde ver-se a qualquer hora do dia; tratar na rua do Oriente, 37. (S 14177) N

VENDE-SE por 20:000$000 o predio occupado com negocio da rua Real Grandeza 114; trata-se á Estrada Marechal Rangel n. 2, Cascadura. (S 12341) N

VENDE-SE, por preço barato, a casa da rua Angelina n. 47, no Encantado, com duas salas, dois quartos, pintada e forrada de novo e com grande terreno; trata-se na mesma. (S 12639) N

VENDEM-SE duas casas pequenas, rua Wrurohy n. 1; são dois lotes e casa cada um; para tratar rua Carolina Machado n. 1.006 B, Bento Ribeiro. (S 13425) N

VENDE-SE em Copacabana, uma casa por 30 contos de reis, sendo metade á vista e metade a prazo de trez annos, tem quatro quartos e duas salas. Trata-se na Av. Rio Branco, n. 181, sala 4. (S 143337) N

VENDE-SE em Copacabana, em frente e travessas, esplendido lote de terreno e fazemos construcção a prestações, a longo prazo. Trata-se na Av. Rio Branco, 181, sala 4. (S 14336) N

VENDAS DIVERSAS

VENDEM-SE, por preço de occasião, um rico dormitorio de canella com filetes dourados, uma magnifica mobilia para sala de jantar com 16 peças em acajú, um rico grupo de jacarandá, um dormitorio de canella para solteiro, outras peças avulsas e 5 filas de cadeiras para cinema. á rua Ibituruna 81, das 9 horas da manhã em deante. (S 13496) O

VENDE-SE uma prensa para copiador, na rua Escobar n. 113, São Christovão. (S 13431) O

VENDE-SE uma machina Singer, novinha em folha. Tratar com D. Manoela na rua João Alves, 22, sobrado. (S 12721) O

TRASPASSES

TRASPASSA-SE com um anno de contrato, uma casa grande, mobilada, rua transversal ao Cattete 3583. (S 14149) P

TRASPASSA-SE uma casa de Quitanda em bom ponto, fazendo bom negocio, o motivo da venda dir-se-á a quem pretender; informa-se e trata-se com o proprio dono, á rua General Caldwell n. 78, loja. (S 12675) P

TRASPASSA-SE um botequim com pensão, em boas condições, junto a um quartel do exercito, sendo as bemfeitorias do predio tambem. Inf. av. Frontin 16, est. Marechal Hermes, Tenente Cordeiro. (S 14035) P

TRASPASSA-SE o contrato da casa á rua do Mattoso 82. (S 13283) S

TRASPASSA-SE uma casa — na praia de Botafogo n. 466, com 5 quartos, 3 salas, a quem comprar as mobilias. (S 11490) P

TRASPASSA-SE o contrato de uma casa a quem comprar os moveis, serve para peque anpensão, não se responde pelo telephone. Rua Buarque de Macedo 39, sobrado. (S 12647) P

TRASPASSA-SE o armazem em frente ao largo do Rio Comprido ponto especial para Botequim e Bilhares ou leiteria. Informações á rua Aristides Lobo, 247. (S 12804) P

TRASPASSA-SE uma casa com 8 quartos, bem mobilhados, pode servir para pensão; informações á rua Correa Dutra, 142. (S 14237) P

TRASPASSA-SE o contracto do sobrado da rua Visconde de Itauna n. 88. Trata-se no mesmo. (S 12776) P

TRASPASSA-SE uma confortavel casa toda mobiliada e occupada por casaes de fino trato. Informações pelo Tel. B. M. 3469. (S 14273) D

TRASPASSA-SE uma grande casa, no Cosme Velho, para familia de tratamento ou pensão, aluguel, um conto de réis. Informes pelo Tel. B. M. 996. (S 13453) P

Achados e perdidos

CASA Gonthier, Henry & Armando. Rua Luiz de Camões ns. 45 e 47. Perdeu-se a cautela n. 332763 desta casa. (S. 13444) Q

CASA Campello, Avenida Passos n. 29-A. Perdeu-se a cautela numero 66272, desta casa. (S. 13349) Q

COMPANHIA Aurea Brasileira — Avenida Passos, 11. Perdeu-se a cautela n. 77555 da secção de penhores desta companhia. (S. 14099) Q

CASA Gonthier, Henry & Armando. Rua Luiz de Camões ns. 45 e 47. Perdeu-se a cautela n. 323714 desta casa. (S. 13277) Q

CASA Campello. Avenida Passos, 29-A; perdeu-se a cautela n. 63203 desta casa. (S. 12834) Q

COMPANHIA Aurea Brasileira — Avenida Passos, 11. Perdeu-se a cautela n. 68069, da secção de penhores desta companhia. (S. 13344) Q

DIAS & MOYSE'S — Rua Barbara de Alvarenga n. 24, Rio de Janeiro; perdeu-se a cautela n. 127243 desta casa. (S 13016) Q

FRANCISCO & Comp., Rua Luiz de Camões 36. Perderam-se as cautelas 227.617 e 232.014, desta casa. (S 14121) Q

GRUMBACH, ROCHA & CIA. — Praça Tiradentes n. 31; perdeu-se a cautela n. 50190 desta casa. (S 12951) G

JOSE' Caber, rua Silva Jardim 7. Perdeu-se a cautela n. 203.976 desta casa. (S 13343) Q

DIVERSOS

Attrahir dinheiro, amor, bons negocios, realizar o que desejar, carta com envelope prompto para resposta sume. F. Silva. Posta Restante do Sampaio, Rio. Attende-se em todas as distancias. (S. 12624)

ANTES de comprar o remedio aconselhado, saiba o preço na Drogaria André; Sete de Setembro, 24. (S 16812) S

COMPRAM-SE moveis, pianos, machinas, tapetes, cortinas, reposteiros, metaes, louças e crystaes, paga-se bem; chamados pelo telephone Beira Mar 1705. Cattete n. 245. (S. 14164) S

COFRE. Vende-se um Royal, quasi novo e uma prensa forte. Bicalho. Ouvidor, 173, sob. das 9 ás 11. (S. 12722) O

COMPRAM-SE moveis, pianos, metaes, crystaes, cortinas, machinas para costuras e objectos de adorno. Attende-se a chamados urgentes; paga-se bem. Tel. C. 2044. Av. Mem de Sá n. 189. (S. 12720) S

COMPRA-SE roupas usadas de homem; paga-se bem; attende-se a chamados; rua Visconde do Rio Branco n. 57, loja. (S 13060) S

Casamentos Trata-se sem encommodos para os noivos. Rua dos Invalidos 66-A. (S 4790) S

COMPRAM-SE roupas usadas de homens, e tudo que represente valor, não se fazendo questão de preço, attende-se chamados pelo tel. Norte 6370. Rua José Mauricio, 43. Antiga Nuncio. (S. 12627) S

COMPRAM-SE moveis e pianos; moveis avulsos e casas mobiladas, tapetes, louças; crystaes, metaes, cortinas, machinas, cofres, etc., e tudo que represente valor; negocio decidido; chamados a André. Teleph. Norte, 6332. (S 10923) S

CARTOMANTE, vidente e somnambula. Rua Dr. Pereira Nunes n. 66, sobrado, sala de frente, Nictheroy, Icarahy. (S. 13273) S

COMPRAM-SE moveis e casas mobiladas, pianos, objectos de arte, crystaes, metaes, porcellanas, etc. Não vendam sem chamar o David, que melhor paga; chamados com urgencia para B. Mar 729. Cattete, 101. (S. 14276) S

COMPRAM-SE roupas usadas de homem, senhora, moveis e qualquer objecto de valor, pagando-se os melhores preços, attende-se pelo teleph. C. 3432. Rua Marquez Sapucahy n. 363. (S. 14267) S

JUVENTUDE ALEXANDRE

U MAIS PODEROSO TONICO DOS CABELLOS
DÁ VIGOR E MOCIDADE AOS CABELLOS
Com med. de ouro nas Exp. do Centenario e Nac. de 1908
Producto app. e lic. pela D. G. S. P
25 annos de invejaveis successos!
RESTITUE AOS CABELLOS BRANCOS A CÔR PRIMITIVA
Extingue a caspa em 3 dias. — Evita a calvicie. — Não é tintura
EVITE IMITAÇÕES! PEÇA E EXIJA: JUVENTUDE ALEXANDRE
Nas boas Perfumarias, Drogarias e Pharmacias
VIDRO........ 3$000
PELO CORREIO. 5$000
Dep: "CASA ALEXANDRE" R. OUVIDOR, 148 - Rio de Janeiro (11964)

EMPRESTIMOS — A commerciantes e a particulares, a curto e longo prazo. Taxas modicas. Rua de S. Pedro n. 42. (S 4770) S

DINHEIRO ??? PENHORES ???

JOIAS e MERCADORIAS
CASA ARTHUR ALVIM
Rua Luiz de Camões 40
Fundos theatro S. Pedro
(S 11500)

LEILÃO de terrenos, na Penha, no dia 6, quinta-feira, ás 4 horas da tarde, um grande lote de esquina á rua Nicaragua, com Canadá, fronteiro á estação e outro na praça Americana; junto ao predio n. 4, os melhores do local, pelo leiloeiro Igiezia, em frente aos mesmos, ao correr do martello. (S 13185) S

MUSICAS Novidades dansantes, methodos e estudos adoptados no Instituto N. de Musica, na CASA FREITAS, rua Archias Cordeiro n. 236 — Meyer. (S 12168)

MACHINA Singer, de costura, compra-se uma ou uma cautela da mesma. Tel. 2659 Villa. (S 13330) U

MME. ANNA, séria, diz o presente e o futuro para toda a vida; rua Buenos Aires 202. (S 13318) S

MME. ZINHA, espirita de grande poder, a unica que faz trabalhos em 8 dias. Rua Gomes Carneiro 12. (S 13984) S

MODAS — Grande atelier sob a direcção de Mlles. Duarte, que com muito gosto e arte executam lindos modelos de vestidos pelos modicos preços; em algodão, desde 70$, em sedas e lã desde 20$. Acceitam-se fazendas, sendo os feitos de 35$ a 60$. Rua do Ouvidor n. 141, loja. (S 13552) S

JOALHERIA GOMES

OURIVESARIA FABRICAÇÃO
RELOJOARIA CONCERTOS
RUA URUGUAYANA, 68
TEL. CENTRAL 4597 (13568)

COMPRAM-SE moveis, pianos, crystaes, metaes, louças, tapetes, estatuas de bronze, machinas de costuras, cofres de ferro; dá-se melhor offerta. Attende-se qualquer hora. Tel. C. 1241 Avenida Mem de Sá, 208. (S. 14086) S

CUTELARIA, ferramentas e ferragens em geral, em lotes comprem. Offertas detalhadas sob B. K. T., na exp. deste jornal. (S. 11723) S

COMPRAM-SE folhas de zinco e coradouro em bom estado; trata-se na rua 7 Setembro, 231 ou Voluntarios da Patria, 54, fundos. (S. 13568) O

CASA VERDE — V. Ex. está noivo? Deseja comprar moveis de fino gosto? Queira visitar a nossa exposição. Rua Senador Euzebio n. 88, Tel. Norte 4079. (16811) S

DESCONTOS — Titulos commerciaes e particulares. Taxas modicas. Rua de São Pedro n. 42. (S 4770) S

Doenças venereas Tratamento cuidadoso e rapido quanto possivel da gonorrhéa e das suas complicações na urethra, prostata, testiculos, bexiga e rins; da syphilis; dos cancros molles e das adenites, etc. — pelo DR. JULIO DE MACEDO, á rua da CARIOCA 54-A (de 8 ás 11 e de 1 ás 6). (S 13545) S

MACHINAS SINGER Trocam-se, a prestações, reformam-se e concertam-se; Machinas usadas desde 60$, para cima — Frei Caneca, 123. Tel. Norte 4976. (S 14314) S

MARIA GARCIA DE OLIVEIRA pede ás pessoas caridosas que a auxiliem para poder viver, visto não ter meios de subsistencia, pois vive pelas ruas da cidade, ao abandono, tendo 2 filhos que vivem padecendo nas garras dos patrões, onde são empregados, e, como unico meio recorre aos corações generosos afim de poder viver, por intermedio do "Correio da Manhã" que tem sido o pae da pobreza, o que a quem delega tal meio, visto o seu estado de fraqueza espiritual ser tal, que chega a andar caindo pelas ruas da cidade, e ao voltar ao estado natural, muitas das vezes se encontra no posto da Assistencia e outras vezes nos districtos. (S 12881) S

MME. Oriental, espirita e celebre cartomante, em sciencias occultas com 20 annos de pratica em Jerusalém e na maior parte da Europa. Revela o segredo humano pela graphologia physionomica, lê a palma da mão e toda a sina da pessoa. Consultas todos os dias, á rua da Constituição, 17, 1º andar. Tel. C. 2508. (S 13[illegible]) S

MOÇA muito compromettida precisa de 1:000$; se pagará como fôr combinado. Maximo segredo; cartas a Lydia. Mensageira Urbano. (S 13512) S

MACHINA de costura Singer — compra-se uma ou uma cautela da mesma. Tel. Norte 3250. (S 7796) S

Bicycletas e Motocycletas

e todos os accessorios.
Est. MESTRE & BLATGE', S. A., rua do Passeio, 50. (16926)

HERREN-SCHNEIDEREI

Rhelle und prompte Bedienung

DALMAR & VIANNA
Avenida Rio Branco 173, II, Stock
Eingang duch den Hutladen. Gegenüber dem Hotel Avenida, FAIRS-TUIL. Eingang nach Belieben auch durch die rua Chile n. 14, Telephonanschluss CENTRAL 5933. (15722)

CARTOMANTE, D. Maria Emilia, celebre, 1ª do Brasil e Portugal, consagrada pelo povo mais perita, ultima palavra da cartomancia e sciencias occultas; ás pessoas do interior, consulta por carta, seriedade e sigillo; residencia á rua S. João n. 59, perto das barcas, em Nictheroy. Caixa postal 1688. Rio de Janeiro. Maria Emilia, mais popular no Brasil. (S. 13470) S

COSTUREIRA. Vestido de 10$ a 20$, roupas brancas e roupas para creanças, fazem-se com perfeição; no largo do Machado, 2, sobrado, phone B. M. 62. (S. 14161) S

DINHEIRO ao commercio e particulares, sob promissorias, de 300$ a 100 contos, juros razoaveis e warrant; informa-se com Djalma á Avenida Rio Branco 90, 1º andar. (S. 14323) S

ESPIRITA Somnambulo — Consultas sobre qualquer sentido, fazendo desapparecer os atrazos, embaraços, rivalidades da vida por mais difficeis que sejam; trabalhos verdadeiros e garantidos; á rua Barão de Petropolis n. 93, Rio; bondes de Estrella á porta; tambem servem os de Itapiru' e Catumby. (S 14075) S

Emprestimos sob hypothecas, apolices, mercadorias e outros bens, á praça Tiradentes, 9, sob. sala 2, compra predios e terrenos. (S. 13065) S

EMPRESTIMOS sob garantia de pianos e mobiliarios, que ficarão em deposito ou sob a guarda de depositario idoneo. Companhia Aurea Avenida Passos n. 11. (S 4891) S

EMPRESTIMOS — Fazem-se a 5% ao anno, sob hypothecas, letras, alugueis, moveis e mercadorias e inventarios. Rua 1º de Março n. 20, sala 6, Lopes. (S 14339) S

MODISTA — Mme. Mathilde, com longa pratica adquirida em um dos melhores ateliers de Lisboa, vestidos, soirées, tailleurs, manteaux, etc. Rua Visconde de Itauna, 573. (S 11017) S

OFFERECEM-SE capas para mobilia, a 85$; Stores bordados a 25$, com armação; á rua Senador Eusebio 88, tel. Norte 4079. Casa Verde. (S 16811) S

OVOS de aves premiadas. Frangos de varias raças, marrecos de Pekin, Rouen, gansos de Sebastopol, rua Itapagipe 155. Campeão nas exposições de 1921, 1922, 1923. (S 12026) S

Porque comprar Gillette?

se o senhor póde fazer a sua barba num salão amplo e confortavel, pelo preço de 600 rs. ali na "Casa Teixeira" á rua da Assembléa, 65? (S. 12806)

Dinheiro para hypothecas, e promissorias qualquer quantia a juros de 10 o|o e 12 % ao anno. Informa-se na rua Buenos Aires numero 131, sobrado. Tel. Norte 5236. Attende-se a chamados. (S 5707) S

DINHEIRO — Empresta-se sob promissorias qualquer quantia a longo prazo a pequenos negociantes, proprietarios e funccionarios de todas as classes; juros modicos e solução rapida. Informações á travessa das Bellas Artes n. 19. (S 14153) S

DESCONTOS E HYPOTHECAS — Juros de 9 a 12 % ao anno, sob hypothecas de predios e promissorias commerciaes e de particulares, a curto ou longo prazo, juros convencionaes e de bancos; José Leão, Av. Rio Branco n. 151, 1º andar. (Tem elevador). Tel. C. 5784. Das 11 á 1 e das 3 ás 5 horas. (S 12669) S

EMPRESTIMOS — Sob promissorias a commerciantes e particulares idoneos. Juros modicos. Rua do Rosario 58, sob. sala 3. (S 12667) S

GADO "Schwyz". Reproductores na Fazenda de Santa Cecilia, Volta Redonda, Estado do Rio. (S 6709) S

Gonorrheno 1 só vidro basta! para qualquer gonorrhéa desapparece os corrimentos em 3 dias. Vº. 5$. Pelo correio 5$. R. General Pedra 88 é N. 88. (S 13399) S

HOTEL Pensão Alencar, fornece refeições a domicilio. Praça José de Alencar n. 8. Tel. B. M. 1739. Preço modico. (S 10575) S

HYPOTHECAS a juros modicos e com a maxima rapidez, encontram-se á rua do Rosario, 74, 1º, com o sr. Armando. (S 14333) S

Inventarios. Custeiam-se adeantando-se custas e mais despesas, com o advogado Correa de Oliveira. Praça Tiradentes, 9, sobrado. Tel. C. 2823. (S. 13066) S

PRENSA de ferro para copiar. Vende-se á rua Frei Caneca, 8. Tel. Norte 7037. (S 13326) S

PIANO allemão Schedmeyer, cordas cruzadas, quasi novo, vende-se, por menos da metade do seu valor. Rua do Mattoso n. 112, casa 10. (S 12967) S

PIANOS. Compra-se em qualquer estado. Phone Norte 1128. (S. 12621) S

PRECISA-SE alugar um quarto no centro ou proximo da cidade, para uma senhora. Telephone Cent. 411. (S 13356) S

PIANOS Novos do afamado fabricante Heindorff; o piano que se recommenda pelo volume de vozes, perfeita harmonia, technica impeccavel, solidez de construcção e gosto artistico na confecção de seus ricos modelos; vendas em prestações, na CASA FREITAS. Rua Archias Cordeiro n. 236. Estação do Meyer. (S. 12167) S

PIANO — Compra-se urgente para particular, embora precise reparos. Tel. 241 Villa. (S 12699) S

PIANOS allemães a prestação — Pianos de cordas cruzadas com cepo de metal e 3 pedaes, fabricados com madeiras do paiz, estando por isto isento de cupim quanto á durabilidade e vozes sem rival. Vendem a longo prazo e sem fiador. "Lux e Carneiro" unica fabrica de pianos no Rio de Janeiro, á rua Rocha Fragoso, 12 e 16, no Boulevard 28 de Setembro, ponto de 100 réis. Telephone 3228 Villa. (S 9093) S

PIANOS — Não comprem sem pedir catalogos ou visitar a grande e bella exposição de pianos crapaud, de armario e autopianos novos e authenticos, de 18 das principaes fabricas allemãs. Preços populares, sem competencia, e dá-se prazo. A casa que mais pianos vende. R. Ferreira & C. Rua São Francisco Xavier, 388 — T. V. 3.068. (16819)

PIANO — Allemão, vende-se na rua Anna Guimarães n. 77, casa 5, Estação do Rocha. (S 13560) S

ROUPAS. Compram-se de homem e senhora e as cautelas de penhores; paga-se na r. Senador Dantas 75, teleph. C. 3344. (S 8255) S

SYPHILIS e consequencias cura radical; injecções INDOLORES, de sua preparação, 606 e 914. Assembléa n. 54; das 10 ás 21. DR. PEDRO MAGALHAES. (S 13047) S

SOCIO — Precisa-se de um para escriptorio de commissões e consignações, com o capital de 5:000$; tratar com o sr. Fernandes. Rua Gonçalves Dias n. 56, 1º andar. (S 13539) S

SER FELIZ nos negocios, amores, na saude, e realizar tudo que desejar; cartas com sellos para a resposta, a P. S. Estação de Mesquita. E. do Rio. (S. 3013) S

Veterinario — Dr. Cesar d'Albrieux. Rua Frei Caneca n. 62. Tel. Norte 7111. (16430)

Transformadores "Neva"

de qualquer voltagem até 300 — KVA
Preços reduzidos
Cia. Paulista de Material Electrico
Rua S. José, 76 - Caixa-68
Rio de Janeiro (13237)

DINHEIRO — Sobre promissorias, cauções de titulos, aos srs. negociantes (somente), com a maxima rapidez e a juros modicos, á rua do Rosario n. 74, 1º, com o sr. Armando. (S 14332) S

Dinheiro ao Commercio

Mil contos de particular, a juros de banco, sob promissorias, contas assignadas, hypothecas, etc.; solução immediata; informa-se com Silva, á Avenida Rio Branco n. 90, 1º andar. (6364)

DESCONTOS — Promissorias e letras de cambio commerciaes. Companhia Aurea. Avenida Passos n. 11. (S 4893) S

GONORRHÉA. Cura certa e radical só com *Diurena*, medicamento para tomar sem prejudicar a saude. Caixa 4$. Unico deposito — Rua General Pedra 88 é N. 88. (S 13390)

HYPOTHECAS — Empresta-se de 2 a 1.000 contos, juros de 8 % a 12 %; informar com Djalma, á Avenida Rio Branco n. 90, 1º andar. (S. 14323) S

CANTARIA

Vendem-se duas boas, de sobrado. Ver á rua Uruguayana n. 110 e rua do Rosario n. 177 (demolição). (16322)

IMPOTENCIA — Seu tratamento. Assembléa 54, das 9 ás 9. DR. PEDRO MAGALHAES.

Paraiso das Crianças

é a casa que se dedica exclusivamente em artigos para Crianças

7 de Setembro, 134 — RIO.

TELEPHONE C. 1231 (4889)

UMA senhora estrangeira, intelligente, procura um bom emprego como caixeira em cinema. Tem boa referencia ou deposito. Cartas no escriptorio deste jornal, a Michilona. (S 12882) D

VENDEM-SE capas para mobilia, a 85$, Stores bordados com armação a 25$; á rua Senador Eusebio, tel. Norte 4079. Casa Verde. (S 16811) S

Gonorrhéa Syphilis Cura radical sem dôr, da gonorrhéa, estreitamentos de urethra, cystite, cancros venereos, adenites, prostatites, etc. — Tratamento da syphilis e todas as suas manifestações, com injecção indolôr, de effeitos garantidos, — URUGUAYANA 134, de 8 ás 11 e 1 ás 6. — DR. RUPERT PEREIRA. (S 23579) S

GONORRHEA e suas complicações. Cura radical por processos seguros e rapidos. — DRS. JOÃO ABREU e BRANDINO CORRÊA. Das 8 ás 19 horas. Rua de S. Pedro 64. Tel. Norte 5803. (16809)

IMPULSOS ELECTRICOS PARA MACHINAS DE COSTURA

SIEMENS

Companhia Brasileira de Electricidade

Siemens Schuckert S. A.

RIO DE JANEIRO

Rua Buenos Aires, 29

Deposito e venda: Rua da Alfandega, 178. (16312)

MEDICOS

Dr. Alvino Aguiar

Pulmões, estomago e rins — Tratamento das anemias, esgotamento nervoso, etc. — Consultorio: rua S. José n. 51, ás 4 horas. Telephone, 5868, Central. Residencia: travessa do Torres n. 17. Telephone 4265. Central. (11324)

DR. A. MONTEIRO. 21 annos de clinica, sendo 6 annos na Europa, medicina e cirurgia, em geral, gratis aos pobres, das 10 ás 6 horas da tarde, rua Larga 55. Fornece e applica por preço mais o legitimo 914, allemão. (S 7142) R

Clinica de Senhoras

Tratamento moderno das hemorrhagias, colicas uterinas e suspensão das regras, sem operação; nos casos indicados emprega tratamento seguro para evitar a gravidez, sem operação. Dr. Cesar Esteves, rua Sete de Setembro 186, das 9 ás 11 e de 1 ás 4, sem dôr e sem prejudicar a saude. (S 12398)

DR. SILVA PINTO — Com pratica hosps. de Berlim, (Profs. Kraus, Czerny e Goldscheider) e Paris (Profs. Widal e Marfan) PULMÃO (esp. tuberculose). MOL. DAS CREANÇAS. SYPHILIS e exames laboratorio. Av. Central n. 137 (Odeon), 1 ás 3; Laranjeiras, 227, B. Mar, 1081.

Dr. Ed. Magalhães

Continua a tratar com o melhor exito as doenças rebeldes da pelle e mucosas, a syphilis, ulceras cancerosas, morphéa, tumores, etc.

Contra as doenças do estomago e pulmão, tambem emprega tratamento efficaz. RUA 7 DE SETEMBRO, 36, (das 14 ás 17 horas). Cons., appl., de "Radium" e 914, a preços reduzidos, das 9 ás 11 horas. (S 13524)

Dr. Godoy Tavares Prof. Fac. M (B. Horizonte) laureado F. Rio, pratica hosps. Berlim e Paris. Coração, pulmão, rins e por seus processos.

ESTOMAGO E INTESTINOS

Av. Rio Branco 137 (Odeon), 3 ás 5, menos 5as. Voluntarios 66. Sul 3176. (S 21765) R

DR. ALBERTO CAVALCANTI DE ALBUQUERQUE, medico pela Suissa. Cl. medica. Trat. esp. das molestias do pulmão, anemia, **Tuberculose,** bronchite, magreza. Tuberculina. Pneumo-thorax. Longa prat. de sanatorios e hosp. de Davos. Zurich. Hamburgo, Stuttgart, Munich. Assembléa, 30. T. C. 3293. De 1 ½ ás 4. (13518) R

RAIOS X Exames e photographias das doenças do estomago, intestinos, figado, pulmões, coração, rins, etc. Electricidade medica. Preços modicos. DR. RENATO DE SOUZA LOPES, professor da Faculdade 2 ás 5. a Rua de S. José 39. (11325)

Syphilis, Gonorrhéa

914 Allemão (legitimo) med. e app. 20$. Néo-silbersalvarsan; inj. mercuriaes indolores. Cura radical da gonorrhéa e complicações, por processos os mais modernos, seguros e rapidos. Tratamento abortivo, cura em poucos dias — Dr. Cocio Barcellos, ex-assistente da Fac. de Med., assist. do serviço de Gynec., medico da Polic. de Botafogo. Das 9 ás 11 (inc. domingos) e das 4 ás 6. S. José 53. Telephone C. 3864. (13488)

Doenças nervosas e da vontade. Epilepsia (mal de gotta). Manias. Habito da embriaguez, pela suggestão. Dr. Cunha Cruz, R. S. José 61. Das 3 ás 5. (12430)

Fraqueza genital. — Tratamento das diversas formas por methodo bio-chimico; sem perigos e com excellentes resultados. Dr. Cocio Barcellos, ex-assistente da Fac. de Med., medico da Polic. de Botafogo. Das 9 ás 11 (inc. domingos) e das 4 ás 6. S. José 53. Tel. C. 3864. (13485)

Nariz, garganta e ouvidos

Dr. Sebastião Cesar da Silva, ex-assistente dos professores Kilian Brühl, com pratica dos hospitaes de Paris, Berlim e Vienna. Consultas das 2 ás 5 horas. Ouvidor 189, 1º andar. (S 14196)

Collector Hygienico Automatico para Lixo

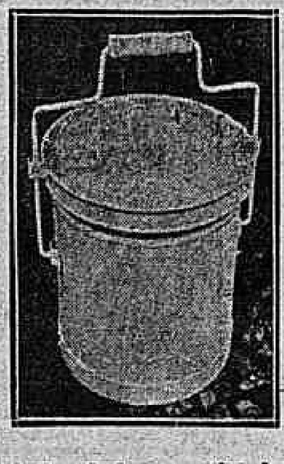

Artigo de luxo e utilidade

PATENTE 9.938

A' VENDA EM TODA PARTE.

Fabrica: Cafeteira Brasileira

TELEPH. VILLA 1347 (16544)

DENTISTAS

Dr. Silvino Mattos

Laureado especialista em dentaduras, com ou sem chapas, parciaes ou duplas; em extracções e tratamento de dentes sem a minima dor; obturações a platina, ouro, porcellana, PIVOTS, coroas e cantos de ouro, etc. Toda a obra é feita com perfeição, rapidez, maxima garantia, ao alcance de todos e em prestações. Rua Sete de Setembro, 231, proximo á praça Tiradentes; das 7 da manhã ás 5 da tarde, todos os dias. Phone: 1.555 Central. (S 13.566) R

DENTISTA

DR. MOREIRA SENNA. Extracções e tratamento de dentes completamente sem dôr. Collocação de dentes com ou sem chapa, cordas, pivots, obturações a porcellana, etc. Trabalhos rapidos e garantidos por longo tempo, por preços modicos, das 8 ás 11 horas. Rua Uruguayana 236, esquina de Marechal Floriano. Tel. N. 6694. (S 8263)

DENTISTA — Vendem-se um motor de pé, um encosto e 3 metros de divisão; rua da Constituição 15, sobrado. (S 12758) O

INFLUENZA CONSTIPAÇÃO E GRIPPE Aborta-se e cura-se com o SALKINOL Tendo tosse, use o nº 2 Não tendo, use o nº 1 (16,552)

DENTISTA Dr. Aldo Cunha — Trabalhos rapidos, garantidos e sem dôr; á rua Marechal Floriano, 55 (S 12772) R

DENTISTA — Vende-se por pechincha, bella taboleta luminosa; ver, das 12 ás 5 horas, á rua do Cattete n. 296, sob. (S 12763) R

DENTISTA — Aluga-se um consultorio, ás segundas, quartas e sextas-feiras, das 13 ás 18 horas; com telephone e limpeza. Para ver e tratar com Guilhermino, á rua 7 de Setembro n. 116. (S 14073) E

Dentes bonitos

Encontram-se nas afamadas dentaduras anatomicas, confeccionadas pelo laureado cirurgião-dentista Dr. Silvino Mattos, á rua 7 Setembro, 231. (S 13567) R

DENTISTAS — A titulo de reclame, vendem-se por alguns dias, por preços reduzidos, todos seus artigos, Rua Carioca 41, 2º and., sala 8, com Peçanha. Tel. C. 3636; tem elevador. (S. 12915) R

Dr. Silvino Mattos

Laureado com as maiores e mais elevadas recompensas em varios Congressos Scientificos e em numerosas Exposições Universaes, Internacionaes e Nacionaes, a que concorreu com trabalhos dentarios. 26 annos de pratica. Especialista em dentaduras anatomicas, parciaes e duplas. Rua Sete de Setembro n. 231, proximo a praça Tiradentes. Phone 1.555 Central. (S 13.566) R

DENTISTAS. Exijam a broca, a Godiva, a amalgama e a Placa de Base Alston que são incontestavelmente as melhores. Em todas as casas dentarias do Rio e do interior. (S 16808) R

PROTHETICOS. Para obter bons trabalhos são indispensaveis os dentes Alston Novalloy, o Vulcanite, e o Revestimento Alston, o Gesso D. M. C., etc., Em todas as casas do Rio e do interior. (S 16805) R

J. A. Vieira. Cm. Dentista. Av. Rio Branco, 157, altos do Cinema Odeon. Tel. N. 7308. (S 14303) R

PARTEIRAS

MME. GUIU. Prof. parteira, ex-interna da Maternidade de Barcelona, revalidada no Rio, partos e outros trabalhos. O exame da gravida é necessario um mez antes do parto; cons. S. José 27, de 1 ás 5. Tel. 1117 C. Residencia, Buarque de Macedo n. 78. Tel. 204 B. M. (S 10001) Y

Quando o sangue se encontra carregado, saturado dos residuos da assimilação, esses residuos vêem, exactamente como as bolhas d'ar que sobem á superficie da cuba na vinificação rebentar á superficie da epiderme e produzir alli esses botões e borbulhas, essas feridas, essas erupções diversas, suspeitas e desgraciosas, cujas comichões, symptoma secundario, constituem uma complicação penosa e temivel pelo supplicio que fazem soffrer ao doente. O inimigo entrou na praça, é torna-se necessario expulsal-o immediatamente, sob pena dos peiores damnos e complicações. E mister começar, sem mais demora, com o tratamento do mal, por meio do

DEPURATIVO RICHELET

casa poderoso e purificador, infallivel, no tratamento das molestias de pelle, das Ulceras das pernas, do Arthritismo, das perturbações da circulação e das manifestações syphiliticas terciarias.

O DEPURATIVO RICHELET acha-se á venda nas principaes pharmacias e drogarias. Cada frasco vae acompanhado de um folheto illustrado explicativo. Laboratorio á L. RICHELET, de Sedan, 6, rue Richelet, BAYONNE (Basses-Pyrénées) FRANÇA. (2524)

Molestias do Coração e Pulmão

O Dr. Custodio Quaresma, da Faculdade de Medicina e da Polyclinica Geral do Rio de Janeiro, especialista das molestias do Coração e Pulmão, é encontrado diariamente em seu consultorio á rua Rodrigo Silva n. 7 — das 2 ás 3 horas. — Residencia: Rua Fialho 20 — Gloria — Tel. Beira-Mar, 1757. (12119)

Tossis? Tomae BRONCHITAL

Deposito: — RUA URUGUAYANA, 111 PHARMACIA BITTENCOURT. (11327)

CASA DALE

Rua Gonçalves Dias N. 56

Liquida a sua secção de varejo vendendo sem preoccupação de lucros todo o seu stock de Lustres, Castiçaes, Abajours, Fogareiros, Frisadores e Seccadores Electricos, etc., etc. (16365)

SENHORAS — Partos. Tratamento dos abortos e suas consequencias, corrimentos, colicas utero-ovarinas, regras irregulares e prolongadas. ASSEMBLE'A, 54, das 10 ás 21 horas. — DR. PEDRO MAGALHÃES. (S 13025) V

MME. PALMYRA que morou á rua Camerino 20 annos, reside á Av. Gomes Freire 127. T. 4777, C. (S 12273) Y

Professores e professoras

AULAS de inglez pratico, com Mrs. Mary Clart. Edific. Odeon, sala 8. (S 13325) Z

CHAPEOS de senhora, ensina-se pelo methodo mais moderno e pratico, á rua Gonçalves Dias, 60, 2º. (S. 11406) Z

COPIAS á machina $600. Alugam-se machinas a $800 a hora; 7 Setº. 107, 1º. (S 14253) Z

Escola Berlitz

(UNICA OFFICIAL DO BRASIL) Ensino de linguas. Aulas diurnas e nocturnas, individuaes e em turmas. Matricula em qualquer época. Dão-se lições a DOMICILIO. Traducções e trabalhos dactylographicos. — Informações na secretaria da Escola. Edificio do "Jornal do Brasil", 4º andar. — TELEPHONE CENTRAL 4610. (13653)

CURSO de preparatorios — ESCOLA AMERICA: Acham-se abertas matriculas para esse curso, em turmas de 10 alumnos ou particular. Turmas para senhoritas. Ed. do "Jornal do Brasil", 4º andar. Tel. 4610. (S 16505) Z

(11347)

DACTYLOGRAPHIA, mensalidades 5$000 e 10$000, 2 e 4 vezes na semana, ESCOLA ROYAL. Av. Rio Branco, 151 e Archias Cordeiro 159. Meyer. (S 12821) Z

DACTYLOGRAPHIA

COM DIREITO AO CURSO MECHANICO

AULAS 3 VEZES NA SEMANA 10$000 MENSAES.

CURSO RAPIDO 50$000, 100 LICÇÕES.

PRAÇA TIRADENTES 35. (S. 12966) Z

DACTYLOGRAPHIA, 3 vezes por semana, 10$ mensaes, com direito ao diploma e correspondencia commercial gratuita; 7 Set. 107, 1º, ESCOLA URANIA, das 9 ás 21 horas. (S 14254) Z

EXPLICADORES de preparatorios, 7 Setembro, 107, 1º. (S 13492) Z

Escripturação mercantil

Curso rapido. Aulas particulares a 20$000 por mez. S. Pedro 43, 1º. (S 13510) Z

FACULDADE DE PHILOSOPHIA E LETRAS — Rua da Quitanda n. 47, sobrado, matriculas abertas, das 3 ás 6 da tarde. Taxa mensal 25$000. (S 12792) Z

PO' DE ARROZ RENY

Medicamentoso, adherente e perfumado.

Adhere mesmo sem creme.

INGLEZ, Mr. Rodger, americano, ensina este idioma por preço modico; á r. da Alfandega n. 199, sob. (S 13279) Z

500 REIS A' HORA — ALUGAM-SE machinas de escrever. Praça Tiradentes 35. (S. 12966) Z

ESCOLA franceza ensina o francez em 171 casa das familias; 20$000 reis mensaes. Rua Barão de Mesquita 141. (S 13311) Z

JARDIM DA INFANCIA, curso primario, secundario e de preparatorios; diurnos e nocturnos. Rua Mariz e Barros n. 180. (S 1349) Z

MLLE. ISABEL, professora de pintura em alto relevo, bico de penna, estanho, couro, photominiatura e outras mais, a 10$000 por mez, á rua Larga 52, sob. (S 12901) Z

MOÇA competente ensina o curso primario completo e em aula separada, piano e theoria pelo programma do Instituto. Preços modicos. Tel. B. M. 887. (S 12769) Z

PROFESSOR BARBOSA. Lecciona portuguez, francez e arithmetica; preços modicos; rua Alfandega 199. (S 13280) Z

PROFESSORES

Aulas de portuguez. Curso para dez alumnos, pelo dr. Nascentes, do Collegio Pedro II. Rua do Carmo n. 71, 2º andar, sala 4, ás terças, quintas e sabbados, das 12 ás 13 horas. Analyse logica, etimologia e grammatica historica. (S 10992)

PROFESSOR — ex-lente S. Francis College New-York, lecciona inglez, francez, hespanhol e italiano, unico que nesta capital póde preparar alumnos em poucos mezes, pelo seu methodo claro e rapido; av. Gomes Freire n. 108, terreo. Turma extraordinaria. (S 12671) Z

PORTUGUEZ a estrangeiros — Moça diplomada, ensina por methodo rapido. Cartas neste jornal, a P. C. (S 12563) Z

PROFESSORA estrangeira dá lições de pyrogravura, estagno, pintura a oleo e aquarellas, flores artificiaes e todo trabalho de arte applicada, piano, theoria e pratica. Preços razoaveis. Rua S. Clemente 55, sobrado. Tel. S. 3237. (S 12666) Z

PORTUGUEZ E FRANCEZ para concurso, com Jayme Paraiso; 7 Set. 107, 1º. ESCOLA URANIA, das 9 ás 21 horas. (S 14255) Z

PROF. franceza, ensino pratico, rapido do francez, r. Carmo 71, 3º, faz traducções, corresp. etc. (S 14064) Z

VALE: Uma hora de aluguel de machina gratis no dia 31 do corrente no Centro dos Dactylographos. Praça Tiradentes, 35. (S. 12966) Z

NAS CONSTIPAÇÕES e antigas e recentes TOSSES, BRONCHITES NADA VALE A **SOLUÇÃO PAUTAUBERGE** que dá PULMÕES ROBUSTOS levanta as forças, abre o appetite secca as secreções e previne a TUBERCULOSE

L. PAUTAUBERGE 10, R. de Constantinople, PARIS e todas as Pharmacias (6538)

Mãe Maria Attenção

Mãe Maria, celebre cartomante hespanhola, adivinha o presente e o futuro, e se compromette a fazer qualquer classe de trabalhos por impossiveis que sejam. Consultas 5$000 e 10$000. Das 8 ás 5. Aos domingos das 8 ás 11. Rua 15 de Novembro n. 48. Defronte ás barcas, em Nictheroy. Telephone n. 2096. (11.186)

Doenças de ouvido garganta nariz bocca Cura garantida e rapida da OZENA (fetidez do nariz) processo inteiramente novo. professor livre desta especialidade na Faculdade de Medicina do Rio de Janeiro. Consultorio: Rua da Assembléa n. 13, sobrado, das 12 ás 6 da tarde. (S 12922) S

SALA

Aluga-se uma esplendida, com 2 janellas, bem mobilada, optima pensão, a casal sem filhos ou cavalheiro. Praça José de Alencar 11, defronte ao Hotel dos Estrangeiros. (S. 14349)

32 R. 7 de Setembro 32 **MOVEIS AO CONFORTAVEL** pede uma visita aos seus armazens 111 Rua Alfandega 111 (10416)

Soffre do estomago? Soffre dos intestinos?

E' uma pergunta que quasi ninguem póde responder negativamente. Em 100 pessoas mais de 95 soffrem de perturbações gastro-intestinaes, cujos principaes symptomas são os seguintes: digestões difficeis, dor e peso no estomago, palpitações, eructações acidas, sensação de queimaduras na garganta, azia, nauseas, vomitos, mão halito, bocca amarga, lingua saburrosa, falta de appetite, enxaquecas, tonturas, mal-estar, prisão de ventre, colicas, gargarejos no estomago e nos intestinos, gazes, diarrhéas, etc. Se v. s. sente ou costuma sentir frequentemente os raros vezes, alguns ou alguns destes incommodos é que os seus orgãos digestivos não funccionam bem, precisam ser regularisados ou curados de alguma enfermidade. Dyspepsia, gastrite, prisão de ventre, enterite, etc., a sua saude está em perigo, os seus incommodos serão sempre augmentados se não fizer o seu tratamento, o qual facilmente conseguirá usando

FRUCTAL

Pó effervescente á base de saes de fructas

Formula e preparação do pharmaceutico chimico

ALVARO VARGES

Muito bem estudado e melhor experimentado com admiraveis resultados, nos hospitaes e clinicas particulares, o FRUCTAL, não é um remedio commum, como o são as pilulas, magnesias, bicarbonatos e tinturas, que em sua grande variedade muitos estão fartos de conhecer e usar. FRUCTAL é um remedio original scientificamente preparado á base de saes de fructas, que corresponde inteiramente ás exigencias da medicina moderna, sendo de resultados rapidos e infalliveis. E' laxativo, digestivo, anti-acido, cholagogo e diuretico, exercendo a sua prodigiosa acção curativa nas enfermidades do *estomago, intestinos, figado e rins,* cujas funcções regulariza. Com uma unica dóse de FRUCTAL, que é muito agradavel de tomar, o enfermo sente os seus beneficos effeitos. Ler com attenção o folheto que acompanha o vidro. O FRUCTAL encontra-se nas bôas pharmacias e drogarias. Um vidro pelo Correio para qualquer logar, 6$000. Informações e pedidos: Laboratorio VARGES, rua Escobar 66 — Caixa Postal 2.255 — Rio de Janeiro. (17129)

MISTURA Ferruginosa de GAUSS

Approvada pela Directoria Geral de Saúde Publica.

Este precioso medicamento, producto de longos estudos e experiencias, é uma preparação das raizes de plantas medicinaes e

Arrhenal, Ferro e Glycerina

de effeitos insophismaveis. Longe de ser um remedio de pura exploração da humanidade, "E QUE CURA TUDO", a nossa

Mistura Ferruginosa Glycerinada

é um remedio positivo, destinado a curar sómente as molestias provenientes do enfraquecimento do *sangue e nervos*, portanto, a debilidade em geral. Tão pouco não é este extraordinario remedio uma droga que os enfermos tenham que ingerir ás duzias de frascos.

Muitas e muitas vezes um unico frasco ou *dois* é o bastante para restabelecer um organismo depauperado pela debilidade e o seu maravilhoso effeito se manifesta logo após algumas dóses tomadas, estendendo-se este sobre a pelle, dando á cutis um avellulado roseo e dá brilho aos olhos muitas vezes amortecidos pela fraqueza. Sob a sua influencia podem-se presenciar verdadeiras resurreições, tuberculosos mui gravemente atacados vêem melhorar suas lesões, o appetite voltar com a nutrição e uma sensação de força e de conforto invadir todo o organismo.

A' venda em todas as drogarias e principaes pharmacias de S. Paulo e Santos. — No Rio de Janeiro: Drogaria A. Gesteira & Comp., rua Gonçalves Dias 59; Drogaria Rodrigues, rua Gonçalves Dias 41. (13106)

SANAT-GUTTAM

Contra Rheumatismo gottoso, collicas renaes, urticaria, eczemas e outras manifestações do arthritismo. Encontra-se na Drogaria Araujo Freitas e Pharmacia Maranguape. (S. 5802)

TENIFUGO GAUSS

Approvado pela Directoria Geral da Saúde Publica

Remedio soberano para expulsar o verme solitaria em 2 horas sem dieta e sem mais purgante!

40 POR CENTO da população soffre do verme solitaria, causadora de innumeras enfermidades! Signaes que provocam aquella horrivel parasita:

Expulsão expontanea de uma porção do verme, e antes desta prova eis aqui os signaes provaveis: Colicas — Sensações particulares no ventre, taes como sucção, mordedura, ondulação — Prurido no anus ou nariz — Diarrhéa. — Vomitos — Lassidão — Vertigens — Desmaios — Emmagrecimento — Vista turva — Caimbras — Convulsões, etc.

"TENIFUGO GAUSS"

é um remedio liquido, para ser tomado em jejum de vez: absolutamente inoffensivo ainda mesmo usado por pessoas que, desconfiando da existencia da SOLITARIA, não estão atacadas pelo verme.

A' venda em todas as drogarias e principaes pharmacias de S. Paulo e Santos. — No Rio de Janeiro: Drogaria A. Gesteira & Cia., rua Gonçalves Dias, 59 — Drogaria Rodrigues, rua Gonçalves Dias, 41. (17560)

TRILHOS,

desvios, giradores, wagonetes, rodeiros, mancaes.

DECAUVILLE

Sempre grande stock, com: RICHARD MEYER — 62, Rua da Candelaria.

CENTRIFUGAS

de construcção aperfeiçoadissima, de todos os systemas e de qualquer tamanho, para Assucar — Roupa — Tinturarias e outras industrias.

M. HILPERT & Cº

RIO DE JANEIRO

Rua Alfandega, 99 Caixa, 2026

ENGENHEIRO MECANICO

formado na Allemanha, bom desenhista, com muita pratica para construcção de machinas de precisão, possuindo as melhores referencias, falando diversos idiomas e regularmente o portuguez, procura logar de responsabilidade. — Cartas por favor a A. D. H., no escriptorio desta folha. (S 14328)

RAIOS X DR. JORGE A. FRANCO. Consulta com exame pelos Raios X, 25$000. Tratamento moderno das doenças do estomago, intestinos, figado, pulmões, coração, rins, ossos, etc. — Photographias, 60$000. 15, Largo da Carioca, de 1 ás 6, todos os dias. Tel.: C. 3128.

A SYPHILIS

Molestias de pelle, rheumatismo syphilitico, chagas cancerosas e todas as doenças derivadas do sangue impuro combatem-se infallivelmente com o

DEPURATOL

(EM FORMA DE PILULAS)

Marca registrada e approvada pela Directoria de Saude Publica do Rio de Janeiro.

Notavel descoberta da medicina allemã que sobre todos os outros depurativos ou tisanas tem as seguintes vantagens que absolutamente garantimos:

1ª — Não exigir dieta especial;

2ª — Ser agradavel de tomar, evitando assim o incommodo e ainda o cuidado de fraqueza em que ficam os doentes tratados com depurativos purgantes.

3ª — Não arruinar nem seguer alterar o organismo do doente.

4ª — Substituir com vantagem o 606 e as injecções mercuriaes.

5ª — Não ter sabor, visto que cada pilula se toma com um gole d'agua.

6ª — Ser acondicionado num pequeno tubo de madeira, de fórma a poder andar até na algibeira do collete.

7ª — Não serem em regra precisos mais de 6 tubos para um tratamento completo, o que representa uma grande economia, sendo raríssimos os casos em que seja preciso mais de 10 tubos.

8ª — Fazer sentir grandes melhoras logo ao primeiro ou segundo tubo, melhoras que só por si valorizam o medicamento.

9ª — Abrir o appetite e dar o bem estar geral ao doente.

São estas as grandes vantagens deste tratamento sobre todos os outros, que poderão ser confirmadas por milhares de pessoas que tenham usado o Depuratol. Qualquer chaga ou placa syphilitica desapparece a olhos vistos, como por encanto, com este depurativo. Quem tiver a má sina de apanhar o cancro duro e tomar o Depuratol ficará livre, para sempre, da mais ligeira manifestação syphilitica. Em face disto só é syphilitico e só gasta rios de dinheiro, inutilmente, quem quer. Que o saibam todos.

O DEPURATOL encontra-se á venda em todas as boas pharmacias e drogarias. (7514)

CUNHA PINTO & Cia S. José 9 e 11 MOVEIS-TAPEÇARIAS DORMITORIOS — Salas de jantar, sala de visitas em todos os estylos e para todos os preços. — Tapeçarias finas, tecidos em geral. (13311)

Uma Joalheria que desaparece!!!...

Para mudança de negocio, vende-se todo o STOCK de joias e relogios abaixo do custo. Não é liquidação — E' realidade... Verifiquem os preços:

RELOGIOS DE PULSO, ouro de lei, para senhora, desde 80$; idem foleado a ouro, desde 38$; idem nik., para homem, desde 18$; COLLARES DE PRATA, de lei, desde 2$500; idem foleado, desde 1$500; idem, ouro de lei, desde 10$; PULSEIRAS FOLEADAS a ouro, desde 4$; Brincos fantasia, desde 1$500; anneis de ouro de lei, desde 15$; Caixas com rozario, a 6$ e tudo mais pelos menorse preços. 20 %, 30 % e 40 % de desconto, nos preços mracados.

Brevemente CASA DE MEIAS — Rua Larga n. 44, esquina dos Andradas. (16340)

Demolições da Exposíção

Até o dia 1º de setembro, na secção de Obras da Exposição, onde serão dadas as informações, acceitam-se propostas para a demolição do Palacio das Pequenas Industrias. (S 11503)

Empenhar ?... SO' NA CASA GONTHIER 45 RUA LUIZ DE CAMÕES 47 EMPRESTA O VALOR REAL

O ESPECIFICO DA COQUELUCHE E DAS TOSSES **PELARGOSE**

Grande Premio na Exposição do Centenario. Deposito Geral — RUA MARANGUAPE, 28. (S. 5801)

Contracto de Arrendamento

O leiloeiro Palladio, venderá em leilão no dia 30 á 1 hora da tarde o contrato de arrendamento da loja á Rua Uruguayana, 87. Chama-se a attenção dos Srs. negociantes, não só para o excellente local, bôas accommodações do armazem, como tambem para o prazo longo do contrato. (S. 13324)

XAROPE PEITORAL — DE — ANGICO COMPOSTO

CURA *Tosses, Bronchites Agudas* ou *Chronicas, Catarrhos, Constipações, Influenza, Asthma, Coqueluche, Defluxo,* etc.

Vende-se em todas as Pharmacias e Drogarias. — Deposito: *Pharmacia Bragantina* — Rua Uruguayana, 105. (590)

CLINICA CIRURGICA do DR. CRISSIUMA FILHO

da Academia de Medicina, com pratica dos hospitaes da Europa, dispondo de uma bem montada casa de saude, exclusivamente para os seus doentes (com diarias a partir de 12$000), encarrega-se do tratamento das molestias cirurgicas em geral, e com especialidade das dos apparelhos urinario e da geração (rins, bexiga, prostata, urethra, utero e ovarios), estomago e intestinos (appendicites, hernias, hemorrhoides e fistulas), tumores do ventre, seios e testiculos. Encarrega-se de embalsamamentos. Consultorio: RUA RODRIGO SILVA 7, ás 14 horas. Central 5730. (5163)

BORLIDO MAIA & Cª.

CASA FUNDADA EM 1878

Unicos depositarios do cimento inglez "WHITE" e "BROTHERS", tinta hygienica OLSINA e DERMAPHTHOL, para matar o carrapato do gado.

Telephone 274 — RUA DO ROSARIO, 55 - 58 (17355)

LOTERIAS

ESTADO DE SÃO PAULO

Resumo dos premios da extracção de 28 do corrente:

58.567	20:000$000
39.430	5:000$000
15.559	2:000$000

PREMIOS DE 1:000$000

18948 30436 42389 64981

PREMIOS DE 500$000

691 18799 27598 34347 50291 54082 59163 65116 65527 77792

PREMIOS DE 200$000

9816 10559 24036 33823 35149 58272 62057 64510 68817 76265

APPROXIMAÇÕES

58566 e 58568	1:000$000
39449 e 39451	500$000
15558 e 15560	200$000

DEZENAS

58561 a 58570	100$000
39441 a 39450	50$000
15551 a 15560	50$000

CENTENAS

58501 a 58600	8$000
39401 a 39500	6$000
15501 a 15600	4$000

Todos os numeros terminados em 7 tem 2$; exceptuando-se os terminados em 67 que têm 4$000.

ESTADO DE MINAS GERAES

Resumo dos premios da extracção de 29 do corrente:

5.780	(Rio)	50:000$000
3.833	(Rio)	5:000$000
16.489	(R. G. Sul)	2:000$000
12.440	(M. Geraes)	1:000$000
1.292	(M. Geraes)	1:000$000
3.476	(São Paulo)	1:000$000
5.293	(Rio)	1:000$000
11.284	(M. Geraes)	1:000$000
14.733	(Rio)	1:000$000

ESTADO DA BAHIA

Resumo dos premios da extracção de 29 do corrente:

2.609	(R. G. Sul)	40:000$000
17.324	(R. G. Sul)	3:000$000
17.314	(Rio)	2:000$000

CAPITAL FEDERAL

Resumo dos premios da extracção de 29 do corrente:

6.192	25:000$000
3.570	[illegible]
10.331	[illegible]
2.640	[illegible]
6.666	[illegible]

RODA DA FORTUNA

1181	4699
7214	1270

FLUMINENSE	547
OPERARIA	565
NOITE	784
CARIDADE	135

Nictheroy, 29|8|1923. V. P. (S. 12941)

GARANTIA 856

P. P. P. — 29|8|923. (S 13548)

GARANTIA	389
FEDERAL	482

E. Rio, 29|8|923. (S. 13581)

A POPULAR 936

29|8|923. (S 13523)

HORA	493—24
REAL	709— 3
ESPERANÇA	670—18

O. e COMP. (S. 12923)

RIO MENSAGEIRO

Junto a este jornal — Entrega volumes a domicilio e recados urgentes e garantidos. Telephone Central 58. (S 7587)

OZENA

(FETIDEZ NASAL)

Cura garantida e rapida, pelo DR. EURICO DE LEMOS "especialista de doenças de garganta, nariz, ouvidos e bocca". Professor livre da Faculdade de Medicina do Rio de Janeiro. Consultorio, rua da Assembléa n. 13, sobrado, das 12 ás 6 horas da tarde. (S 12922) S

MACHINAS DE ESCREVER

Não comprem sem visitar o nosso stock! 25 % á 75 % (de vinte e cinco á setenta e cinco por cento) menos do custo actual.

Underwood, Remington, Royal, Corona, Ideal, Erica, Smith, Continental, Oliver, Hammond, etc. Garantidas nas condições dos Representantes, temos completamente novas, temos completamente reformadas, e temos com pouco uso. ALUGAMOS MACHINAS POR MEZ "GOMIRMEC". Av. Rio Branco n. 5. (S 12914)

PARA ECONOMIA DO GAZ

A OFFICINA FEDERAL SUISSA concerta e põe em estado novo e por pouco dinheiro, os queimadores, as grelhas e as chapas dos fogões a gaz, os mais deteriorados ou quebrados. — Attende-se a chamados pelo telephone Central 664. Rua dos Arcos 63. (S 13529)

Optimo emprego para senhora

ou moça que disponha de um pequeno capital para dar maior impulso a um negocio já estabelecido, frequentado por senhoras da melhor sociedade. Bom ordenado e interessada. Garante-se de quatrocentos a quinhentos mil réis por mez. S. M. P. nesta folha. (S 13578)

PALACETE NA PENHA

Aluga-se um na rua Oito de Fevereiro n. 19, na circular da Penha, solidamente construido com todas as commodidades para familia de tratamento, muito proprio para estrangeiros. O predio tem as mais modernas e perfeitas installações de luz e agua. Para ver e tratar todos os dias, das 12 ás 5 horas da tarde. (S 12490)

MACHINAS DE ESCREVER

Taboas e tampas compram-se de qualquer fabricante. Não venda a vossa machina sem saber a nossa offerta. — ANTONIO CINELLO. TELEPHONE NORTE N. 3644. AVENIDA RIO BRANCO 5. (S 12914)

Predio — Grajahu' — Aluga-se

Aluga-se o lindo predio novo da rua Grajahu' n. 141, a familia de tratamento, com lindissima vista e artistico jardim na frente e horta nos fundos, com quatro bellos quartos, e boas salas, quarto de banho completo, despensa, etc., por gentileza de occupante se mostrará, e tratar á rua Buenos Aires n. 35, com o senhor J. F. Coelho. (S 12976)

ODEON

PROGRAMMA SERRADOR — COMPANHIA BRASIL CINEMATOGRAPHICA — FIRST NATIONAL PICTURES

A SEGUIR:
A grande producção com MATHOT
— O IMPERADOR DOS POBRES —
GRACE DAVIDSON — no film da Arrow
ESPLENDIDA MENTIRA
São — PROGRAMMAS SERRADOS.

HOJE- ainda tereis esse film adoravel, pela adoravel

CONSTANCE TALMADGE em

Emancipação da Mulher

Um encanto, em 7 partes, da FIRST NATIONAL, para o PROGRAMMA SERRADOR

E' o enredo que attrahe —
E' a graça de Constance que seduz
— E' a sua elegancia que fascina

E tereis ainda esse film que nos mostra um recanto do nosso grandioso Brasil

A Escalada ao Pico do Itatiaya

A subida dos 2:04 metros até chegar ás AGULHAS NEGRAS — Film de Rossi Actualidades

Segunda-feira

Faltando portanto apenas quatro (4) dias, vos daremos

JACKIE COOGAN

no seu 4º trabalho grandioso

OLIVER TWIST

CINEMA IRIS

Companhia Brasil Cinematographica
Rua da Carioca ns. 49 e 51

Mudamos hoje o nosso programma — E, dando um Programma novo, proporcionamos nova opportunidade para que todos venham ver um esplendido espectaculo.

DUSTIN FARNUN

o querido galã da Fox Film, nos apparece em

O DOMADOR DE TEIMAS

5 actos em que o vemos «domesticando», no Far West, uma filha das cidades — Leva os seus contratempos, mas acaba domando e... sendo domado.

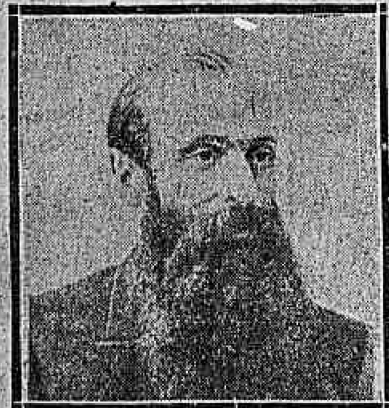

O Covarde

é um film da Universal — em que surge essa figura sympathica de

ROY STEWART

O COCHEIRO

comedia da Sunshine, com AL ST. JOHN

Os funeraes de Guerra Junqueiro

as ultimas homenagens prestadas em Lisboa ao grande morto.

CINE E. DE DENTRO

HOJE — GRANDIOSO PROGRAMMA — HOJE
TOM MIX em
MANIA ROMANTICA
5 actos da Fox.
BEBÉ DANIELS e CONRADO NAGEL, em
Nascer, Gozar e Morrer
8 actos da PARAMOUNT.
Sabbado — William Farnum, em "Juramento de soldado".

— CINE MEYER —

HOJE! — O RECORD DOS SUCCESSOS — HOJE!
MARIA TUDOR
Grandiosa super-producção com MARION DAVIES e FORREST STANLEY — 10 longos actos da PARAMOUNT.
Sabbado — Tom Mix, em "Mania Romantica", e Milton Sills, em "Lei esquecida".

CINEMA CENTRAL

Empreza Pioffidi — Av. R. Branco, 165. Tel. 2213 C.

Breve: Mabel Normand, a inesquecivel "Miquinha" em: "A TURBULENTA"

BREVE: FRANCESCA BERTINI em Historia dum Pierrot com musica propria

HOJE — Exito! Exito! Grandioso successo. O dia de hontem foi remarcado por enchentes sobre enchentes — HOJE

A arte, suprema aspiração da vida, é para as almas o que é a perola para as contas

A nota chic da semana

Pina Menichelli
e *Helena Maskowka*
em

VERDADE NUA

super producção de luxo — Luxo Arte, Explendor

No mesmo programma, a delicada comedia Mack Sennett **Que vida apertada!**

No Palco 3 grandiosas sessões elegantes a's 5., 9 h. e 10 30. Continuação do exito de

EVAN STACHINO a bella mexicana

Jeca Tatu o rei dos caipiras

Estréa de **Les Onavlys** Admiraveis acrobatas equilibristas de salão.

Exito de **Nini Fernandes** *a applaudida bailarina mignon*

Amanhã, grandes novidade pela Bella mexicana *com Jazz Band no Palco*

2ª Feira

William Farnum

FOX

em

Lei Infringida

A seguir, Mabel Normand a inexquecivel Miquinha em A Turbulenta

CINEMA AVENIDA

HOJE

O meu admiravel Alberto

Film Paramount emocionante e bello

O amor não conhece condicções sociaes

Mary Milles Minter

E

ANTONIO MORENO

Dois grandes astros da Paramount

Completa o programma um numero sensacional do **Jornal Americano**

Segunda-feira — As attracções do Egypto, film F. Matarazzo & C.

IDEAL

SEGUNDA-FEIRA — "Pugilista amoroso", Cinco actos interessantissimos da "Metro", com Bert Lytell.

SEGUNDA-FEIRA — "A dama das Camelias", a famosa obra de Alexandre Dumas, com Rodolpho Valentino e Alla Nazimova.

HOJE HOJE

Priscilla Dean

a heroina da "Virgem de Stamboul", "Sob Duas Bandeiras", etc., em deslumbrante film em sete actos da "UNIVERSAL — JEWEL"

A chamma da vida

Uma obra empolgante, em que ha um quadro sinistro mente bello! Em meio da fumaça, os gritos de dôr dos infelizes victimas da miseria de um homem!

Mary Miles Minter

Ernest Torrence e Antonio Moreno em o lindissimo film da "Paramount" em seis actos.

O meu admiravel Alberto

Um enredo admiravel, demonstrando de quanto é capaz UM HOMEM, quando delligente e bem intencionado.

PATHE'

DUSTIN FARNUM
FOX FILM

FOX NEWS N. 28

HOJE — *O elegante galã da actualidade* — HOJE

DUSTIN FARNUM

Num drama de deliciosas aventuras originaes

DOMADOR DE TEIMAS

5 actos Fox Film

Romance de uma linda joven, cujo genio indomavel e voluntariosa provoca uma serie de aventuras deliciosamente pittorescas

Uma donzella excentrica e teimosa — Um rapto simulado — A maldade — O rapto verdadeiro — A perseguição tenaz de uma donzella — A sensacional escalada da morte — O abysmo — A tragedia — O castigo e o final do triumpho do amor e

DUSTIN FARNUM

em vez de DOMADOR DE TEIMAS, doma o cora~o da linda joven

Sensacional novidade pelo

FOX NEWS N. 28

Sobresaindo: A elegancia parisiense — As estrellas de cinema exhibem ricos modelos de Paquin de Paris — Pomposo casamento real na historica Abbadia de Westminster — Em uma celebre regata, a França vence a Inglaterra, etc.

PARISIENSE

HOJE

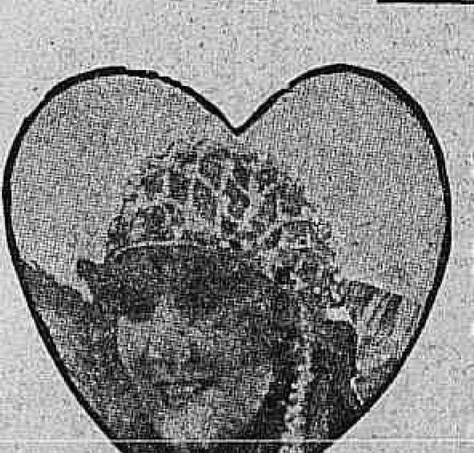

KISMET

Era feliz, a vida lhe sorria..
Kismet assim queria

A mulher idolatrava-o,
ella adorava-o...
Era a vontade de Kismet

Um dia tudo mudou, os labios entreabertos em sorrisos, contrahiram em rictos de dôr
Altos designios de Kismet.

A vontade soberana de

KISMET!

Rosemary Theby
Leon Barry e
Otis Skinner

Um assombroso super-film de preço elevadissimo adquirido pela casa F. MATARAZZO & C.

Segunda-Feira:

Um film interessantissimo da menor artista do mundo!

BABY PEGGY, uma menina de 3 annos, que imita á perfeição a vampiresca STELLE TAYLOR

BABY PEGGY
artista de cinema

Uma comedia Special, extraordinaria que constitue um dos maiores successos da cinematographia!

UNIVERSAL FILM

BREVE: A senhorinha

Yara Jordão

A Rainha de Belleza de Copacabana

E o grande comico brasileiro

AUGUSTO ANNIBAL

Uma comedia nacional estupenda
Augusto Annibal quer casar!
da Guanabara-Film.

Viola Diva
e uma penca de «authenticas» girls do BA-TA-CLAN.
—
Genero «Sunshine».

(S 12968)